

Conferência de Resultados

4º Trimestre e Ano de 2025

09 de Fevereiro de 2026



Eventuais declarações que possam ser feitas durante essa conferência relativas às perspectivas de negócios do ABC Brasil, projeções, metas operacionais e financeiras constituem-se em crenças e premissas da administração da companhia, bem como informações atualmente disponíveis para o ABC Brasil.

Considerações futuras não são garantia de desempenho e envolvem riscos, incertezas e premissas, pois se referem a eventos futuros e, portanto, dependem de circunstâncias que podem ou não ocorrer.

Investidores e analistas devem compreender que condições gerais, condições do setor e outros fatores operacionais podem afetar os resultados futuros do ABC Brasil e podem conduzir a resultados que diferem materialmente daqueles expressos em tais condições futuras.

Em cumprimento à Lei Geral de Proteção de Dados, informamos também que essa apresentação está sendo gravada e veiculada em nossas redes sociais, LinkedIn e YouTube e que prosseguindo, vocês estão cientes que dados pessoais, como imagem e voz, poderão ser compartilhados sem nenhum prejuízo ou descumprimento da lei.

Rentabilidade

Lucro Líquido

R\$1,0
bilhão

ROAE

15,2%

Margem Financeira e NIM

Margem Financeira

R\$2,5
bilhões

NIM de

4,3%

Índice de Cobertura¹

501%

Saldo de Provisão Total /
Atraso +90 Dias

93%

Saldo de Provisão Total /
Estágio 3

Carteira de Crédito

Crescimento de

R\$54,7
bilhões

3,0%

em 12 meses

Nota:

1 O Saldo de Provisão Total inclui a Provisão Prospectiva de R\$190 milhões

Carteira de Crédito Expandida¹

Carteira de Crédito Expandida ¹ (R\$ milhões)	4T25		3T25		4T25x3T25	4T24		4T25x4T24
	Res. 4.966	% Total	Res. 4.966	% Total	Var 3M	Res. 2.682	% Total	Var 12M
Carteira de Crédito Expandida	54.742	100%	52.303	100%	4,7%	53.171	100%	3,0%
Large Corporate	16.228	29,6%	15.806	30,2%	2,7%	16.379	30,8%	-0,9%
Corporate	33.780	61,7%	32.148	61,5%	5,1%	32.676	61,5%	3,4%
Middle	4.734	8,6%	4.348	8,3%	8,9%	4.116	7,7%	15,0%

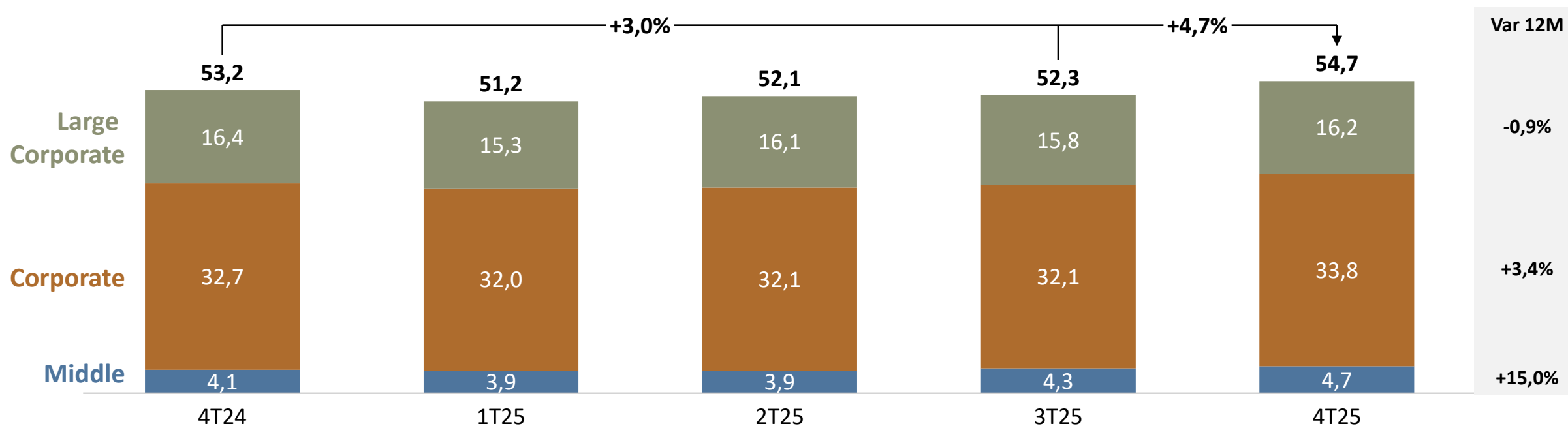

Nota:

1 Em função da nova segmentação de clientes, os dados históricos foram reclassificados a partir de 2024 para fins de comparabilidade

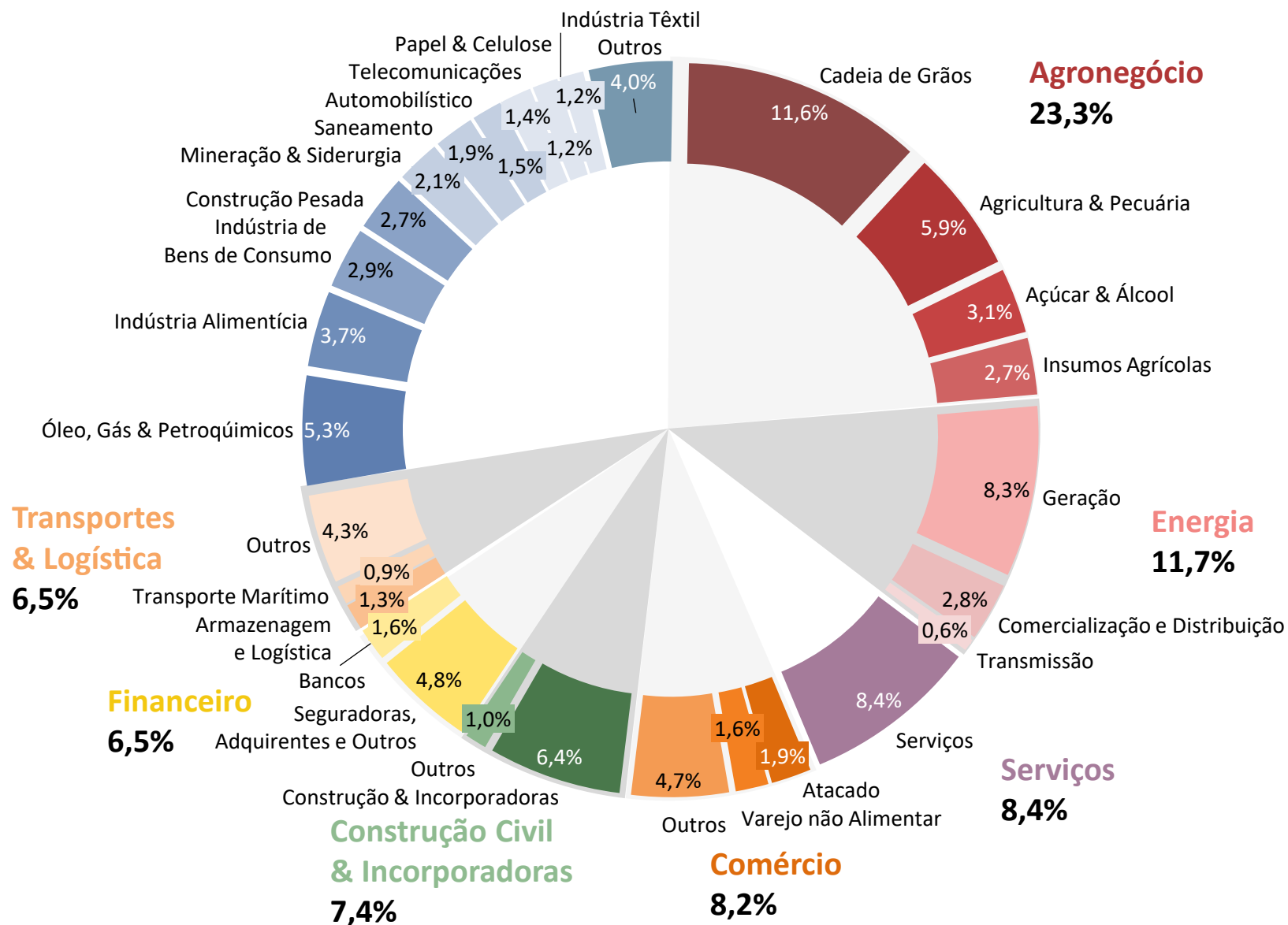

(dez/25)

Receita com Clientes¹

(R\$ milhões)

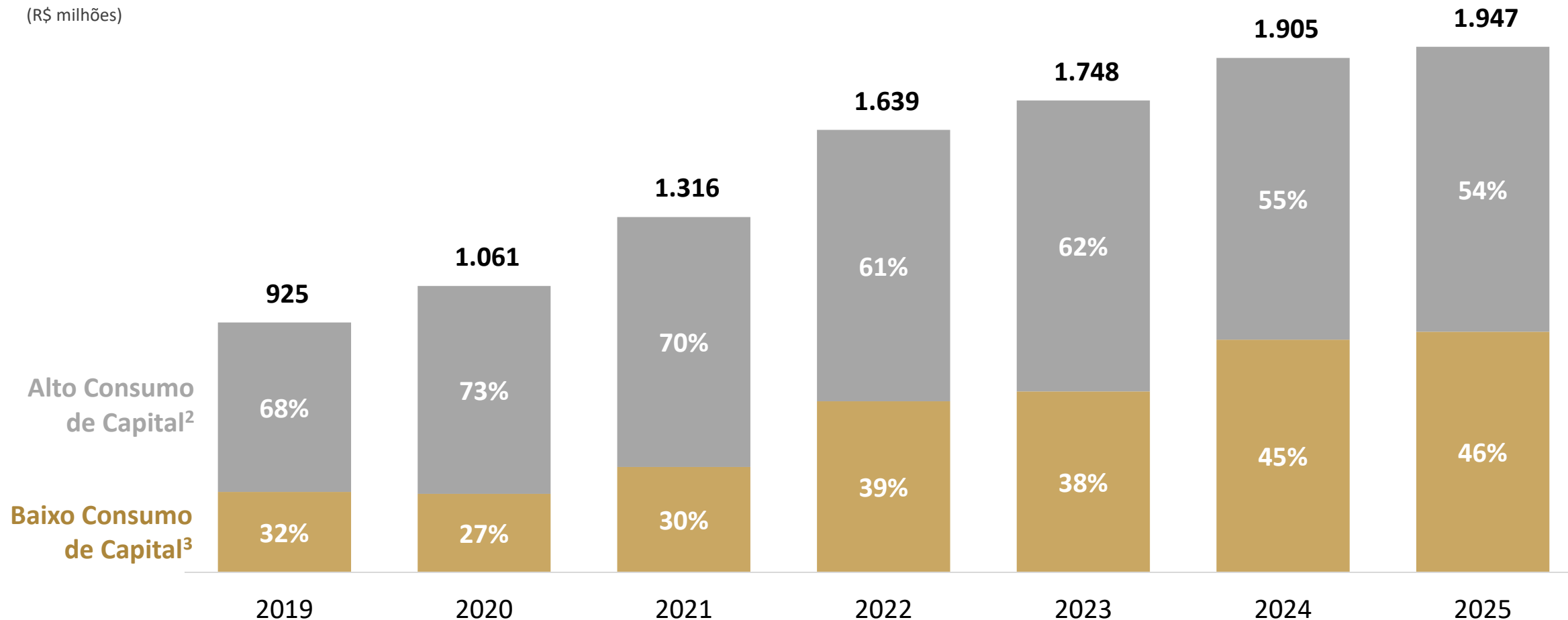

Notas:

1 Margem com Clientes + Receita de Serviços

2 Receitas de Alto Consumo de Capital incluem Empréstimos, Adiantamento a Fornecedores, Cheque Empresa, Garantias Prestadas e Energia

3 Receitas de Baixo Consumo de Capital inclui Cash Management, Corretagem de Seguros, Derivativos, Câmbio e Banco de Investimentos

Margem Financeira Gerencial

Margem Financeira Gerencial

(R\$ milhões)

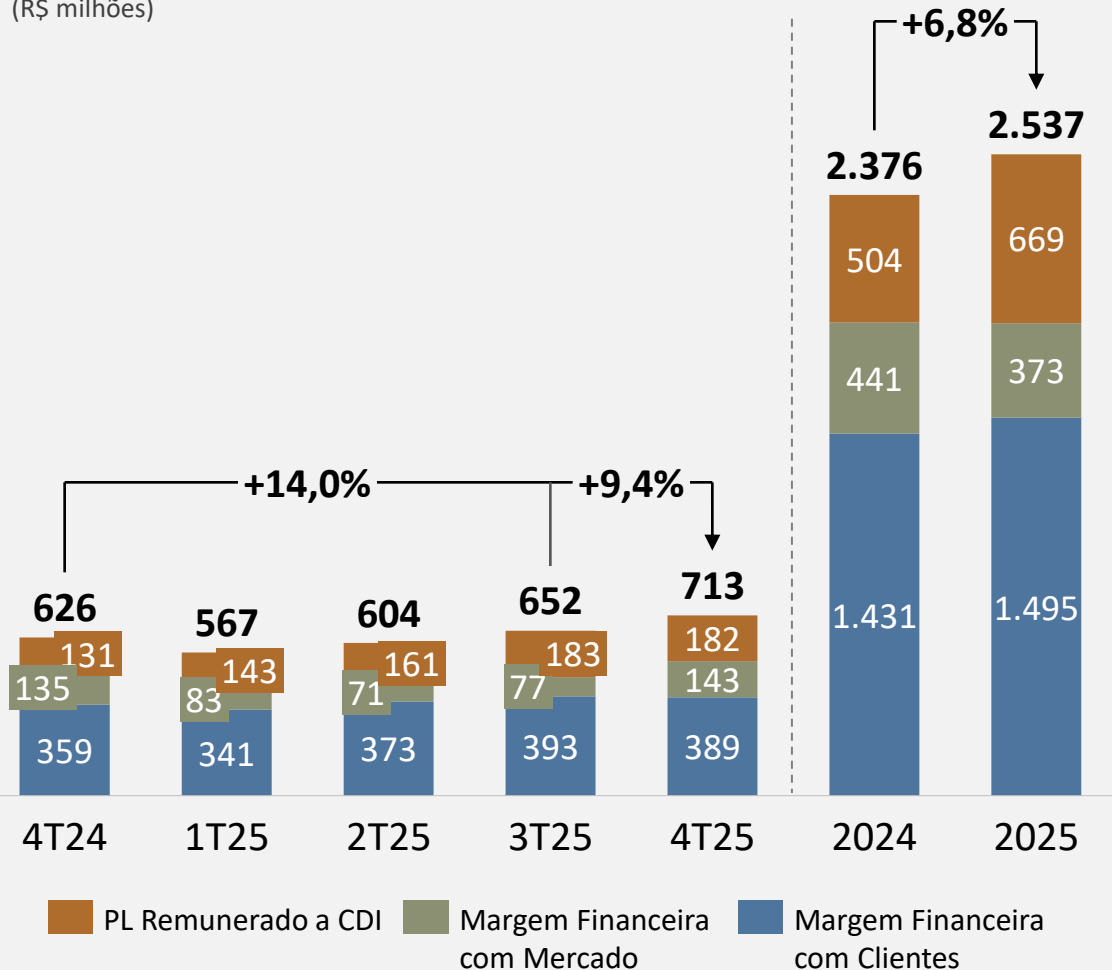

NIM

(% a.a.)

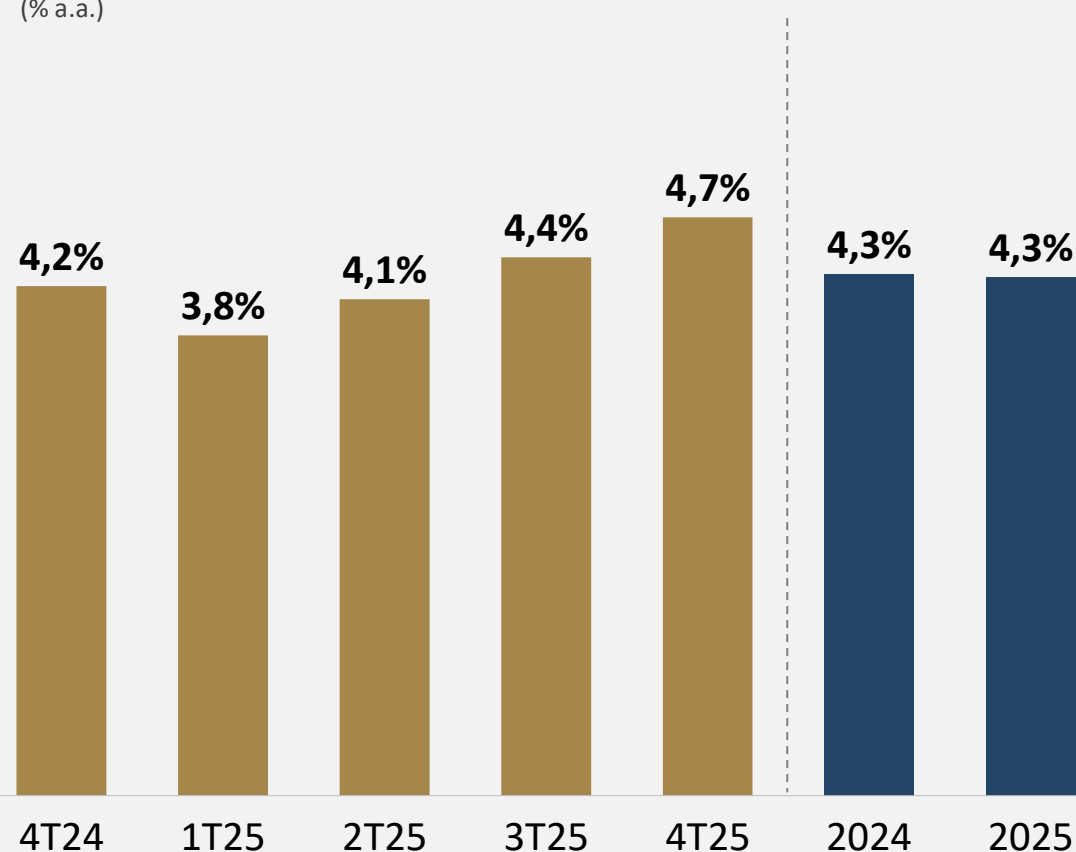

Receita de Serviços

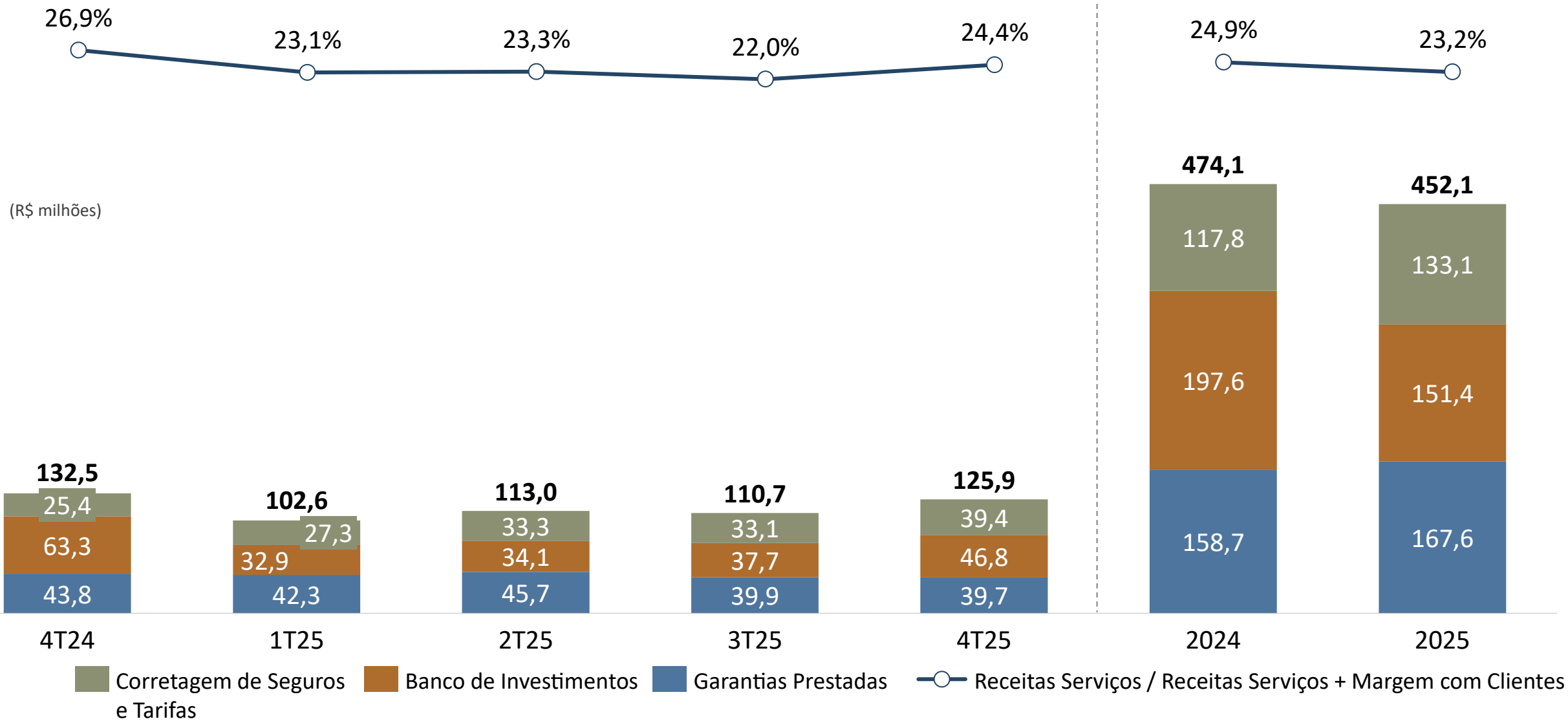

Despesa de Provisão Ampliada

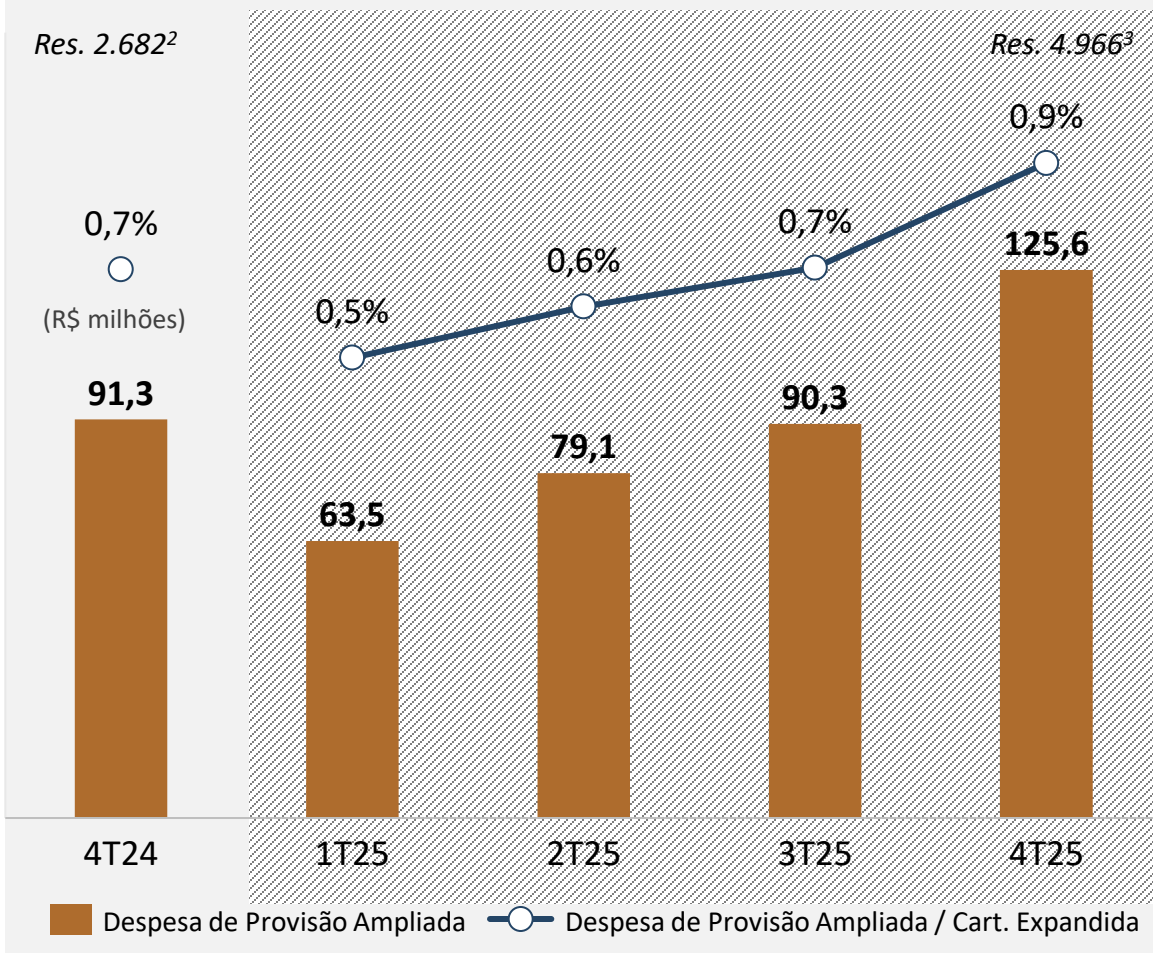

Saldo de Provisão¹

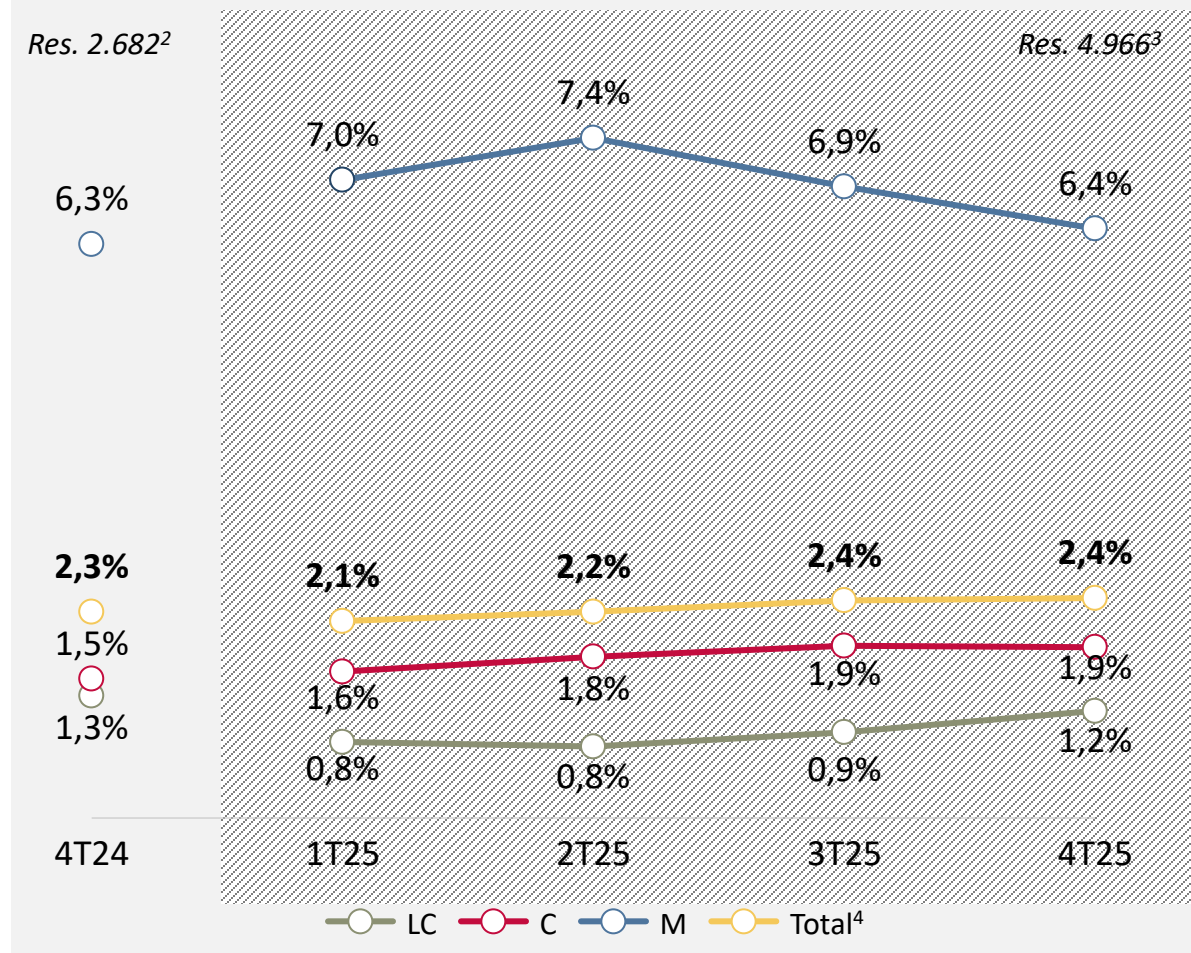

Notas:

1 Em função da nova segmentação de clientes, os dados históricos foram reclassificados a partir de 2024 para fins de comparabilidade

2 % da Carteira de Empréstimos

3 % da Carteira Expandida

4 O saldo de provisão Total inclui a Provisão Prospectiva de R\$190 milhões

Operações com Atraso +90 Dias (Parcelas vencidas e vincendas)¹

R\$ milhões e % da Carteira

Res. 2.682²

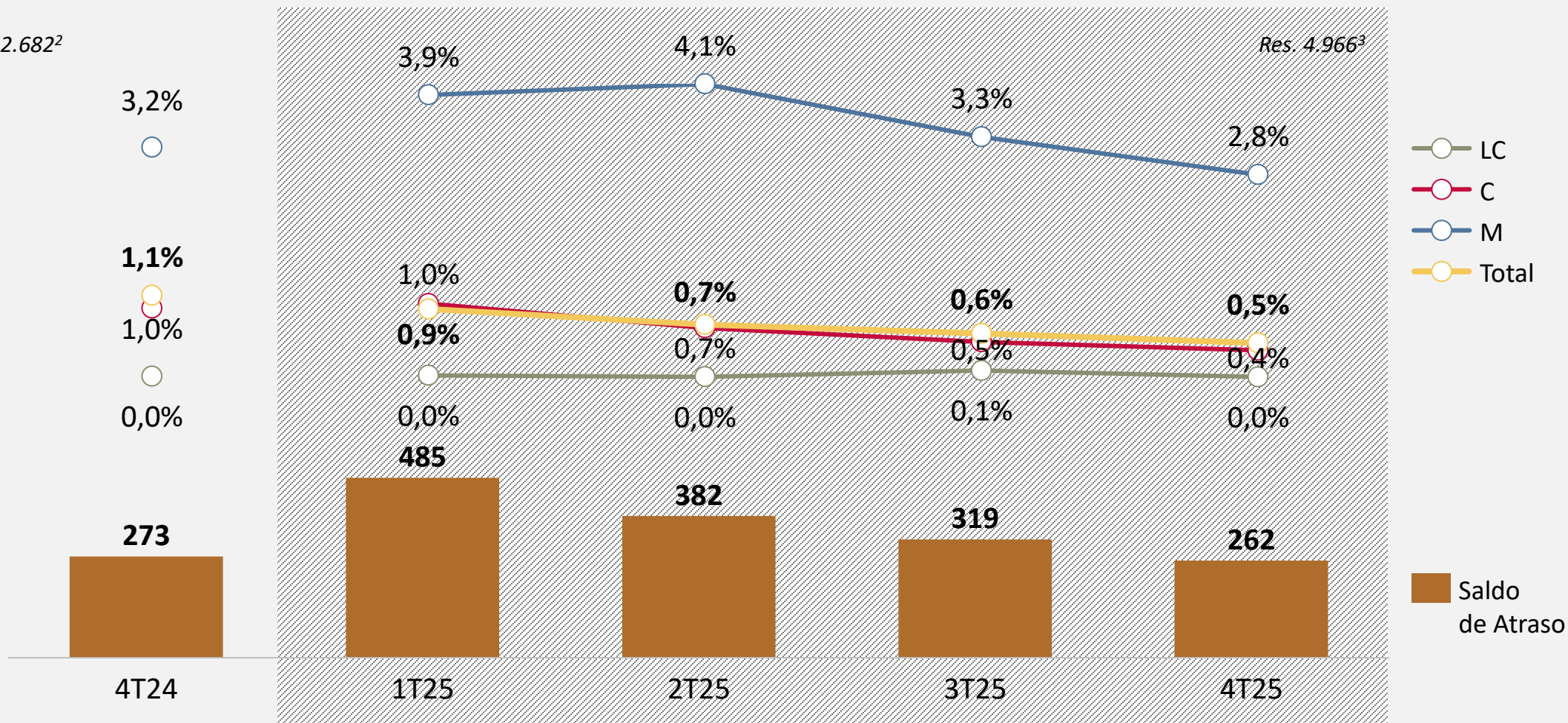

Notas:

1 Em função da nova segmentação de clientes, os dados históricos foram reclassificados a partir de 2024 para fins de comparabilidade 3 % da Carteira Expandida

2 % da Carteira de Empréstimos

Operações em Estágio 2 e 3¹

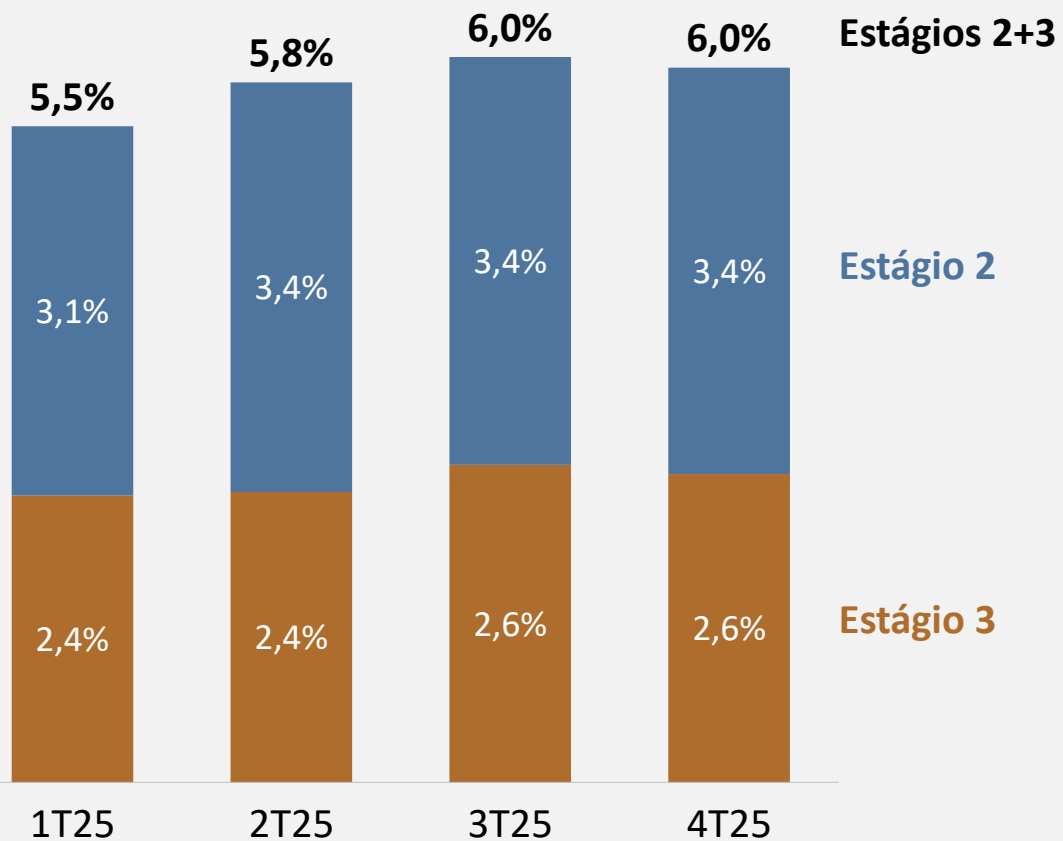

Índice de Cobertura¹

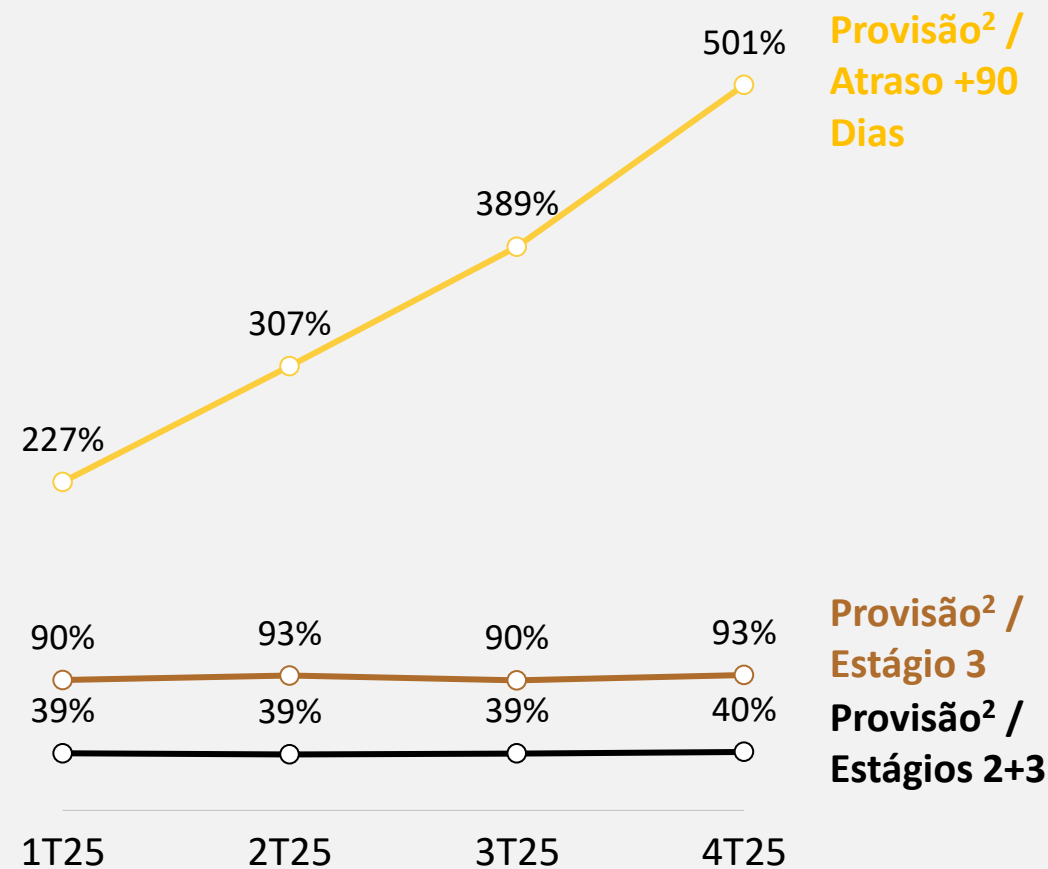

Notas:

1 % da Carteira Expandida

2 O saldo de provisão inclui a Provisão Prospectiva de R\$190 milhões

Despesas

Eficiência (R\$ milhões)	4T25 <i>Res. 4.966</i>	3T25 <i>Res. 4.966</i>	4T25x3T25 Var 3M	4T24 <i>Res. 2.682</i>	4T25x4T24 Var 12M	2025 <i>Res. 4.966</i>	2024 <i>Res. 2.682</i>	2025x2024 Var 12M
Índice de Eficiência (A/B)	37,9%	38,8%	(91) bps	37,7%	18 bps	39,2%	37,9%	128 bps
Despesas (A)	(302,9)	(279,3)	8,5%	(277,0)	9,4%	(1.107,4)	(1.048,3)	5,6%
Despesas de Pessoal	(135,0)	(126,7)	6,5%	(128,4)	5,1%	(516,9)	(497,4)	3,9%
Despesas Administrativas	(86,8)	(71,1)	22,0%	(73,3)	18,3%	(295,3)	(272,0)	8,6%
PLR	(81,2)	(81,4)	-0,3%	(75,2)	7,9%	(295,2)	(278,9)	5,8%
Receitas (B)	799,8	720,1	11,1%	734,9	8,8%	2.826,7	2.766,1	2,2%
Margem Financeira Gerencial pré-Provisão	713,4	652,0	9,4%	625,6	14,0%	2.536,5	2.375,7	6,8%
Receita de Serviços	125,9	110,7	13,8%	132,5	-5,0%	452,1	474,1	-4,6%
Despesas Tributárias	(41,9)	(40,2)	4,4%	(32,8)	28,0%	(159,7)	(104,4)	52,9%
Outras Receitas/(Despesas) Operacionais pré-Provisão	2,5	(2,4)	-202,1%	9,5	-73,7%	(2,3)	20,7	-111,3%

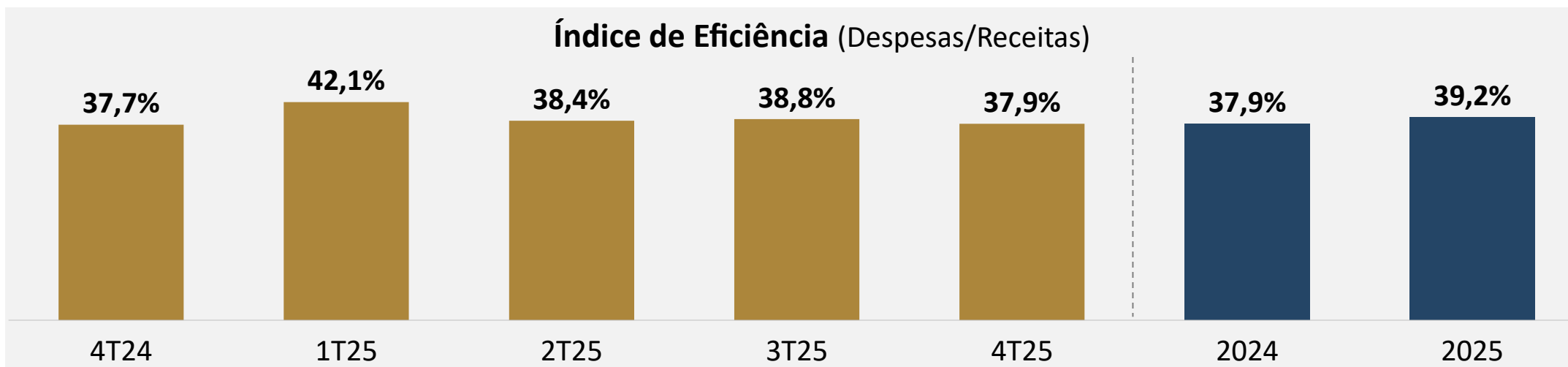

Captação 4T25

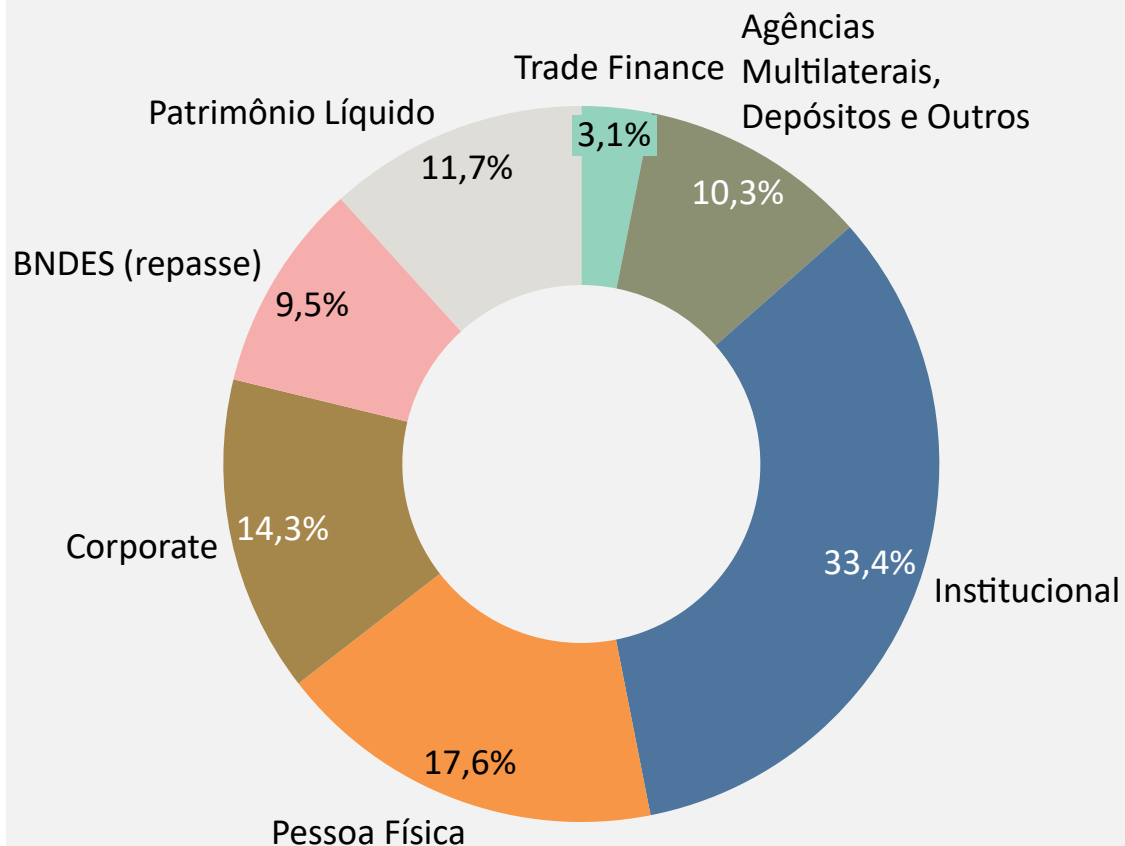

Captação Histórica

(R\$ milhões)

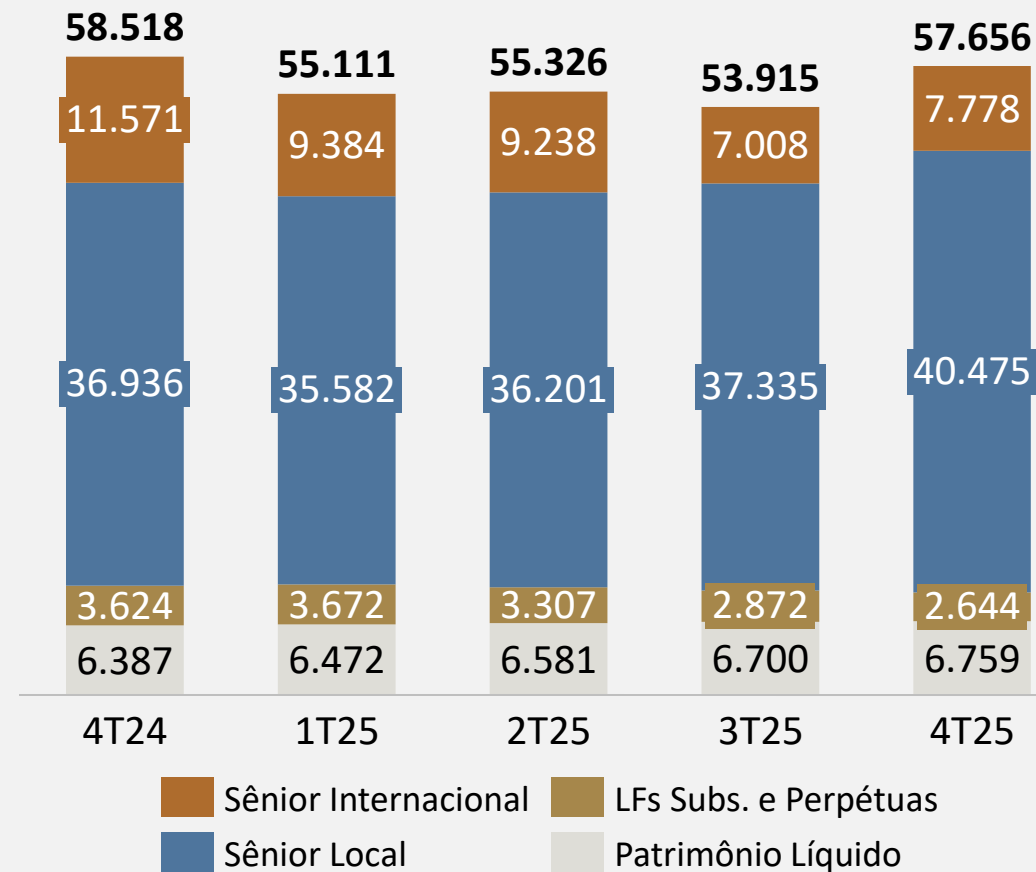

Índice de Basileia & Patrimônio Líquido

Índice de Basileia 3T25 vs. 4T25

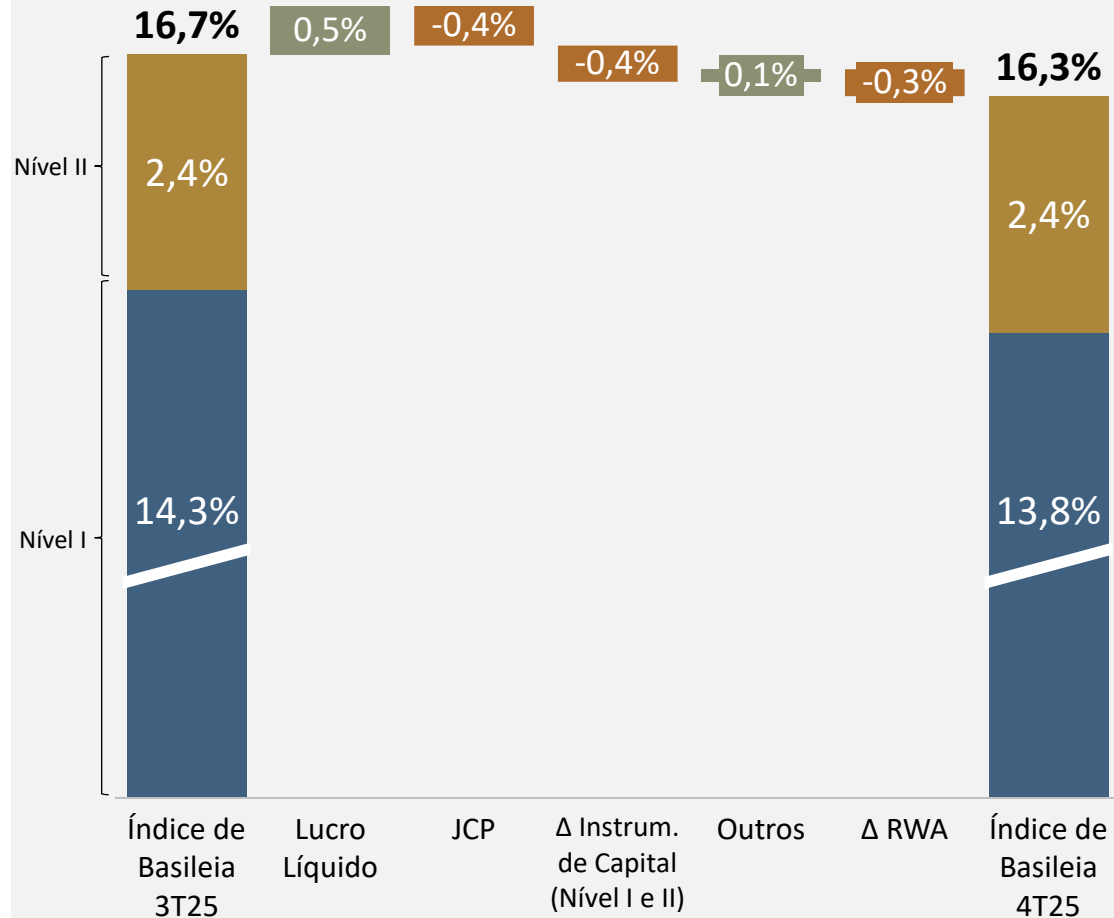

Índice de Basileia (R\$ milhões)

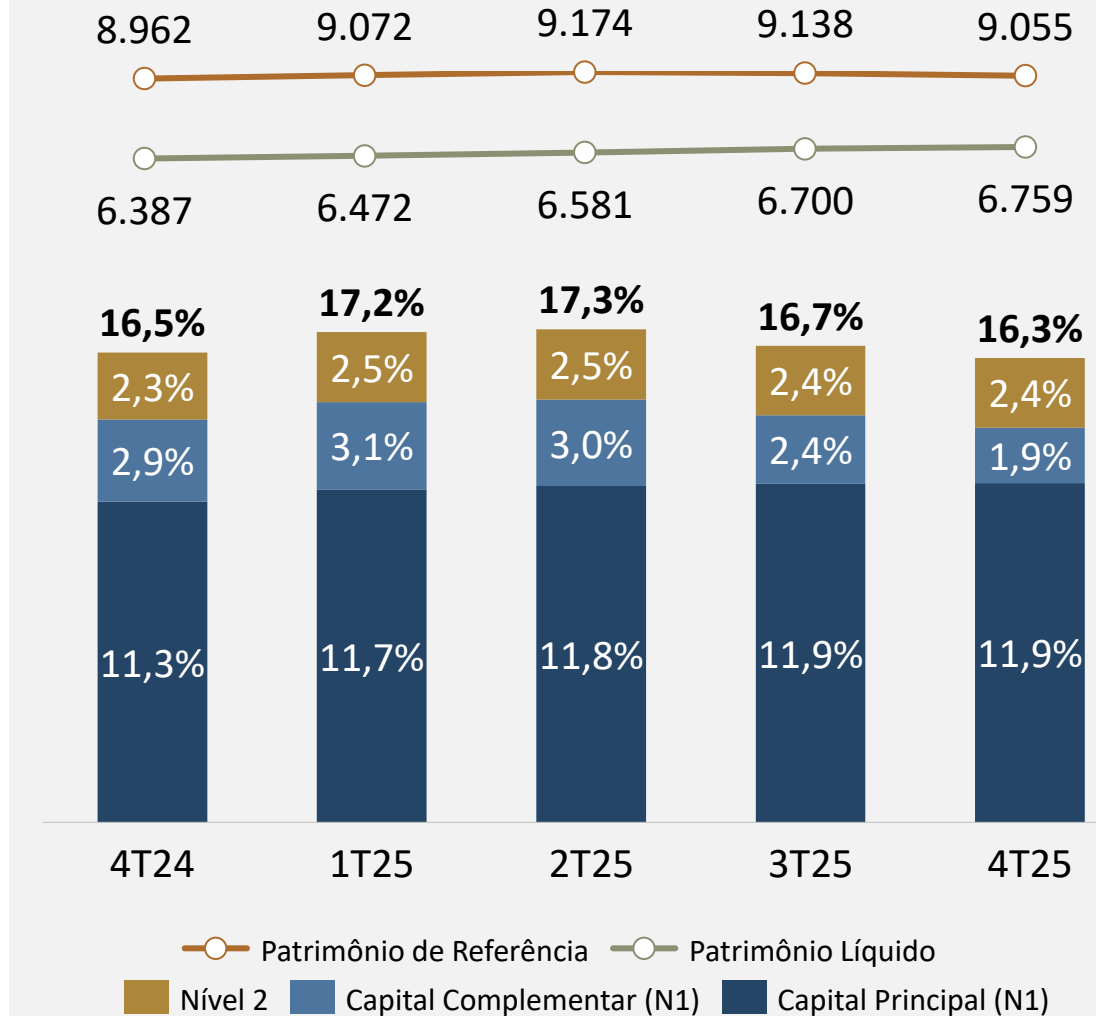

Lucro Líquido Recorrente | 2024 x 2025

(R\$ milhões)

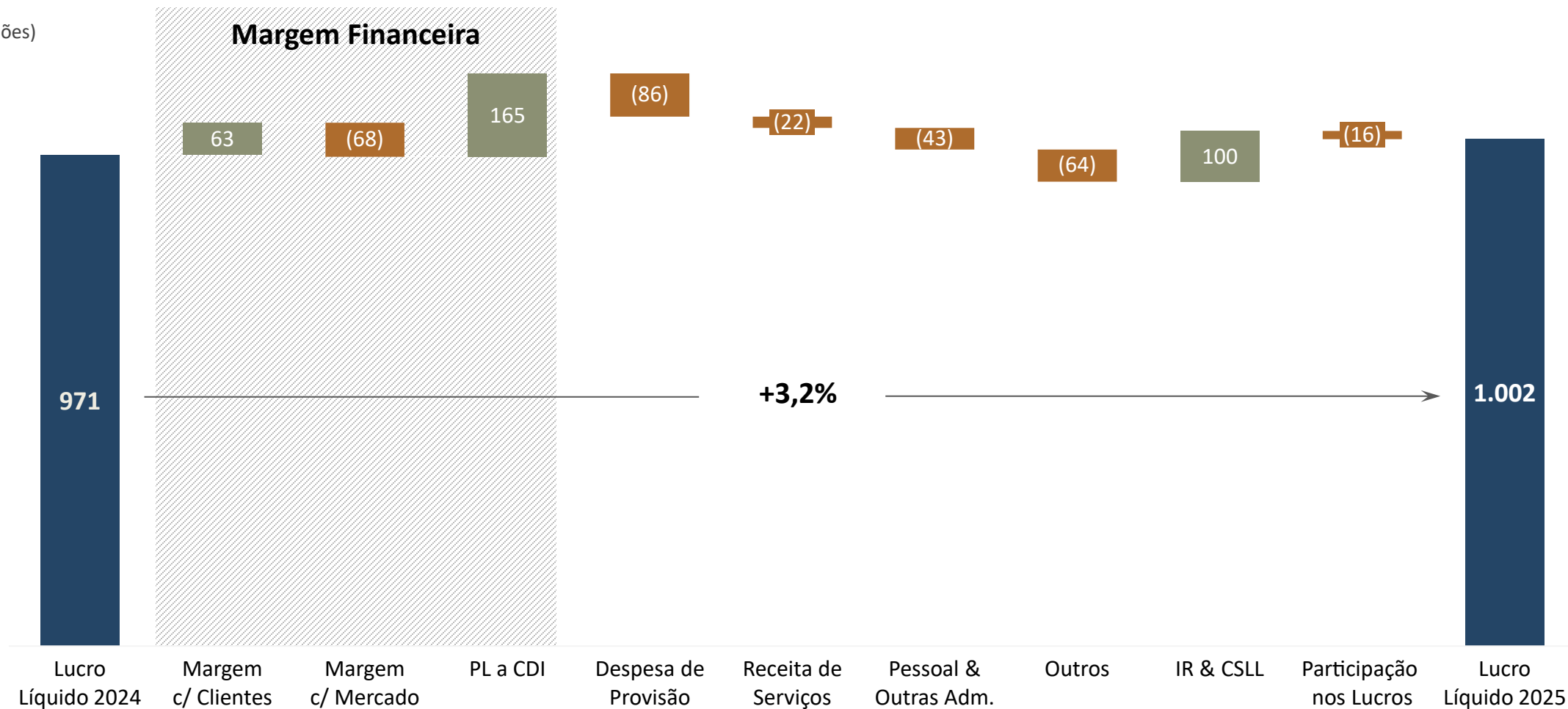

ROAE (%)	15,7%	(0,5) p.p.	15,2%
----------	-------	------------	-------

	Guidance Revisado 2025	Realizado 2025
Crescimento da Carteira de Crédito Expandida¹	1% a 4%	3,0%
Crescimento de Despesas Pessoal, Outras Administrativas e PLR	4% a 7%	5,6%
Índice de Eficiência Despesas/Receitas	39% a 40%	39,2%

Nota:

1 Inclui as Carteiras de Empréstimos, Garantias prestadas e Títulos privados.

Guidance 2026

Crescimento da Carteira de Crédito Expandida¹

6% a 10%

Crescimento da Carteira de Crédito Expandida¹ do Middle

12% a 18%

Crescimento de Despesas

Pessoal, Outras Administrativas e PLR

4% a 8%

Índice de Eficiência

Despesas/Receitas

37,5% a 39,5%

Nota:

1 Inclui as Carteiras de Empréstimos, Garantias prestadas e Títulos privados.



Apêndice

Demonstração de Resultado Gerencial

Demonstração de Resultado Gerencial (R\$ milhões)	4T25 <i>Res. 4.966</i>	3T25 <i>Res. 4.966</i>	4T25x3T25 Var 3M	4T24 <i>Res. 2.682</i>	4T25x4T24 Var 12M	2025 <i>Res. 4.966</i>	2024 <i>Res. 2.682</i>	2025x2024 Var 12M
Margem Financeira	713,4	652,0	9,4%	625,6	14,0%	2.536,5	2.375,7	6,8%
Margem Financeira com Clientes	389,1	392,6	-0,9%	359,5	8,2%	1.494,9	1.431,4	4,4%
Patrimônio Líquido Remunerado a CDI	181,6	182,7	-0,6%	131,1	38,5%	668,6	503,6	32,8%
Margem Financeira com Mercado	142,7	76,8	85,9%	135,0	5,7%	373,1	440,8	-15,4%
Despesa de Provisão	(126,1)	(89,4)	41,1%	(97,6)	29,3%	(363,9)	(278,3)	30,8%
Margem Financeira pós-Provisão	587,3	562,7	4,4%	528,1	11,2%	2.172,6	2.097,4	3,6%
Receita de Serviços	125,9	110,7	13,8%	132,5	-5,0%	452,1	474,1	-4,6%
Garantias Prestadas	39,7	39,9	-0,4%	43,8	-9,3%	167,6	158,7	5,7%
Banco de Investimentos	46,8	37,7	24,1%	63,3	-26,1%	151,4	197,6	-23,4%
Corretagem de Seguros e Tarifas	39,4	33,1	19,1%	25,4	54,8%	133,1	117,8	12,9%
Despesas de Pessoal & Outras Administrativas	(221,7)	(197,9)	12,1%	(201,8)	9,9%	(812,2)	(769,4)	5,6%
Despesas de Pessoal	(135,0)	(126,7)	6,5%	(128,4)	5,1%	(516,9)	(497,4)	3,9%
Outras Administrativas	(86,8)	(71,1)	22,0%	(73,3)	18,3%	(295,3)	(272,0)	8,6%
Despesas Tributárias	(41,9)	(40,2)	4,4%	(32,8)	28,0%	(159,7)	(104,4)	52,9%
Outras Receitas (Despesas) Operacionais	2,5	(2,4)	-202,1%	5,3	-53,3%	(2,3)	11,1	-120,9%
Resultado Não Operacional	0,6	(1,0)	-158,1%	0,7	-19,5%	5,4	3,3	66,2%
Resultado antes da Tributação sobre o Lucro e Participações	452,5	431,9	4,8%	432,1	4,7%	1.656,0	1.712,1	-3,3%
Imposto de Renda e Contribuição Social	(92,0)	(88,4)	4,1%	(107,8)	-14,6%	(341,2)	(441,3)	-22,7%
Participação nos Lucros (PLR)	(81,2)	(81,4)	-0,3%	(75,2)	7,9%	(295,2)	(278,9)	5,8%
Participação de Acionistas não Controladores	(3,8)	(5,3)	-28,4%	(6,0)	-36,8%	(17,6)	(20,6)	-14,6%
Lucro Líquido Recorrente	275,5	256,8	7,3%	243,1	13,4%	1.002,0	971,3	3,2%