



## Laudo de Avaliação

RJ-0690/11-04

**BRASIL TELECOM S.A.**

**TELE NORTE LESTE PARTICIPAÇÕES S.A.**

**LAUDO:** RJ-0690/11-04

**DATA BASE:** 30 de junho de 2011.

**SOLICITANTE:** **BRASIL TELECOM S.A.**, com sede à Rua General Polidoro, nº 99, 5º andar (parte), no Bairro de Botafogo, na Cidade e Estado do Rio de Janeiro, inscrita no CNPJ/MF sob o nº 76.535.764/0001-43, doravante denominada **BrT**.

**OBJETO:** **BrT**, já qualificada, e **TELE NORTE LESTE PARTICIPAÇÕES S.A.**, com sede na Rua Humberto de Campos, nº 425, 8º andar, Leblon, cidade do Rio de Janeiro, RJ, inscrita no CNPJ sob o nº 02.558.134/0001-58, doravante denominada **TNL**.

**OBJETIVO:** Cálculo dos Patrimônios Líquidos de **BrT** e **TNL**, avaliados os patrimônios de ambas as sociedades segundo os mesmos critérios e nas mesmas datas a preços de mercado, para os fins do art. 264 da Lei nº 6.404, de 15/12/1976 (Lei das S/A).

## SUMÁRIO EXECUTIVO

A APSIS CONSULTORIA EMPRESARIAL Ltda. (AP SIS) foi contratada pela BrT para calcular os Patrimônios Líquidos de BrT e TNL, avaliados os patrimônios de ambas as sociedades segundo os mesmos critérios e nas mesmas datas a preços de mercado, para os fins do art. 264 da Lei nº 6.404, de 15/12/1976 (Lei das S/A).

Os procedimentos técnicos empregados no presente laudo estão de acordo com os critérios estabelecidos pelas normas de avaliação e os cálculos avaliatórios para determinação dos valores dos ativos foram elaborados com base nas abordagens da renda, ativos e de mercado.

O presente laudo apresenta os valores de mercado dos ativos e passivos das empresas, utilizados para ajustar o Patrimônio Líquido contábil da BrT e TNL pela abordagem dos ativos.

## REORGANIZAÇÃO SOCIETÁRIA DO GRUPO OI: RESUMO DA OPERAÇÃO

Conforme descrito no Fato Relevante publicado em 24 de maio de 2011, as empresas Tele Norte Leste Participações S.A. (“TNL”), Telemar Norte Leste S.A. (“TMAR”), Coari Participações S.A. (“Coari”) e Brasil Telecom S.A. (“BRT”), doravante denominadas em conjunto COMPANHIAS OI, implementarão uma operação de Reorganização Societária compreendendo a incorporação de ações da TMAR pela Coari e as incorporações da Coari e da TNL pela BRT, companhia esta que concentrará todas as participações acionárias atuais nas Companhias Oi e será a única das Companhias Oi listada em bolsa de valores, passando a ser denominada Oi S.A.

Os organogramas simplificados a seguir demonstram a estrutura societária atual e a estrutura após a implementação da Reorganização Societária:



A seguir apresentamos os principais passos da Reorganização Societária considerados como eventos subsequentes para fins de ajuste nas Demonstrações Contábeis das Companhias Oi:

- 
1. Bonificação e Resgate de Ações da BRT;
  2. Incorporação de ações da TMAR pela Coari;
  3. Incorporação da Coari pela BRT;
  4. Incorporação da TNL pela BRT;
-

## RESUMO DOS RESULTADOS

As figuras abaixo apresentam uma visão geral dos Patrimônios Líquidos a preços de mercado das empresas envolvidas na operação, na data base deste laudo, considerando os eventos subsequentes descritos anteriormente:

BRASIL TELECOM S.A. (BrT)	DEMONSTRAÇÕES CONTÁBEIS		
BALANÇO PATRIMONIAL CONSOLIDADO (REAIS MIL)	SALDOS EM 30/06/2011	AJUSTES A MERCADO	SALDOS A MERCADO
ATIVO CIRCULANTE	18.625.469	-627.662	17.997.807
ATIVO NÃO CIRCULANTE	55.989.807	-4.591.574	51.398.233
REALIZÁVEL A LONGO PRAZO	17.099.149	0	17.099.149
PERMANENTE	38.890.658	-4.591.574	34.299.084
Investimentos	57.377	0	57.377
- Outros Investimentos	57.377	0	57.377
Imobilizado	22.953.800	7.820.463	30.774.263
Intangível	15.879.481	-12.412.037	3.467.444
<b>TOTAL DO ATIVO</b>	<b>74.615.276</b>	<b>-5.219.236</b>	<b>69.396.040</b>
PASSIVO CIRCULANTE	13.183.238	0	13.183.238
PASSIVO NÃO CIRCULANTE	35.462.699	-1.774.540	33.688.159
EXIGÍVEL A LONGO PRAZO	35.462.699	-1.774.540	33.688.159
PARTICIPAÇÃO DOS ACIONISTAS NÃO CONTROLADORES	37.486	-4.972	32.514
PATRIMÔNIO LÍQUIDO	25.931.853	-3.439.723	22.492.130
<b>TOTAL DO PASSIVO</b>	<b>74.615.276</b>	<b>-5.219.236</b>	<b>69.396.040</b>

TELE NORTE LESTE PARTICIPAÇÕES S.A.	DEMONSTRAÇÕES CONTÁBEIS		
BALANÇO PATRIMONIAL (REAIS MIL)	SALDOS EM 30/06/2011	AJUSTES A MERCADO	SALDOS A MERCADO
ATIVO CIRCULANTE	548.642	0	548.642
ATIVO NÃO CIRCULANTE	16.304.316	-2.104.718	14.199.598
REALIZÁVEL A LONGO PRAZO	435.171	-2.947	432.224
PERMANENTE	15.869.145	-2.101.771	13.767.374
Investimentos	15.860.051	-2.101.771	13.758.280
- Participações em Controladas:	15.852.419	-2.101.771	13.750.648
- Outros Investimentos	7.632	0	7.632
Imobilizado	8.021	0	8.021
Intangível	1.073	0	1.073
<b>TOTAL DO ATIVO</b>	<b>16.852.958</b>	<b>-2.104.718</b>	<b>14.748.240</b>
PASSIVO CIRCULANTE	1.719.173	0	1.719.173
PASSIVO NÃO CIRCULANTE	406.008	-1.002	405.006
EXIGÍVEL A LONGO PRAZO	406.008	-1.002	405.006
PATRIMÔNIO LÍQUIDO	14.727.777	-2.103.716	12.624.061
<b>TOTAL DO PASSIVO</b>	<b>16.852.958</b>	<b>-2.104.718</b>	<b>14.748.240</b>

Avaliação da Posição de Troca

VALOR ( REAIS MIL )

BRT X TNL

CONTAS RELEVANTES	CONTÁBIL PRO FORMA		PL MERCADO	
	BRT	TNL	BRT	TNL
<b>ATIVO</b>	<b>74.602.558</b>	<b>16.852.958</b>	<b>69.396.040</b>	<b>14.748.240</b>
ATIVO CIRCULANTE	18.625.469	548.642	17.997.807	548.642
REALIZÁVEL A LONGO PRAZO	17.099.149	435.171	17.099.149	432.224
ATIVO PERMANENTE	38.877.940	15.869.145	34.299.084	13.767.374
<b>PASSIVO</b>	<b>69.303.136</b>	<b>16.852.958</b>	<b>69.396.040</b>	<b>14.748.240</b>
PASSIVO CIRCULANTE	13.183.238	1.719.173	13.183.238	1.719.173
EXIGÍVEL A LONGO PRAZO	30.150.559	406.008	33.688.159	405.006
ACIONISTAS NÃO CONTROLADORES	37.486	0	32.514	0
PATRIMÔNIO LÍQUIDO	25.931.853	14.727.777	22.492.130	12.624.061
<b>QUANTIDADE TOTAL DE AÇÕES</b>	<b>1.921.928.523</b>	<b>467.550.049</b>	<b>1.921.928.523</b>	<b>467.550.049</b>
<b>R\$ POR AÇÃO *</b>	<b>13,492621</b>	<b>31,499894</b>	<b>11,702896</b>	<b>27,000449</b>
<b>RELAÇÃO DE TROCA</b>	<b>2,334602</b>		<b>2,307160</b>	

Obs.: Quantidade de ações BRT para 1 ação TNL

\* Considerado ajuste das ações em tesouraria

## ÍNDICE

1.	INTRODUÇÃO	9
2.	PRINCÍPIOS E RESSALVAS	9
3.	LIMITAÇÕES DE RESPONSABILIDADE	11
4.	METODOLOGIAS DE AVALIAÇÃO	12
5.	CARACTERIZAÇÃO DAS EMPRESAS DO GRUPO OI	14
6.	CRITÉRIOS DE AVALIAÇÃO	19
7.	VALOR DO PATRIMÔNIO LÍQUIDO A MERCADO DA BrT	28
8.	VALOR DO PATRIMÔNIO LÍQUIDO A MERCADO DE TNL	32
9.	CONCLUSÃO	35
10.	RELAÇÃO DE ANEXOS	36

## 1. INTRODUÇÃO

A APSIS CONSULTORIA EMPRESARIAL Ltda. (AP SIS) foi contratada pela BrT para calcular os Patrimônios Líquidos de BrT e TNL, avaliados os patrimônios de ambas as sociedades segundo os mesmos critérios e nas mesmas datas a preços de mercado, para os fins do art. 264 da Lei nº 6.404, de 15/12/1976 (Lei das S/A).

Na elaboração deste trabalho foram utilizados dados e informações fornecidos por terceiros, na forma de documentos e entrevistas verbais com o cliente. As estimativas utilizadas neste processo estão baseadas nos documentos e informações, os quais incluem, entre outros, os seguintes:

- Estatuto das empresas;
- Demonstrações contábeis das empresas do grupo;
- Organograma e participações societárias;
- Relação dos bens do ativo permanente;
- IAN e ITR das empresas;
- Jogo de plantas de arquitetura;
- Quadro de áreas; e
- Documentos com especificações técnicas sobre os equipamentos avaliados.

As vistorias nos sites operacionais foram realizadas em março e abril de 2009.

A equipe da APSIS responsável pela realização deste trabalho é constituída pelos seguintes profissionais:

- AMILCAR DE CASTRO  
Diretor  
Bacharel em Direito
- ANA CRISTINA FRANÇA DE SOUZA  
Sócia-diretora  
Engenheira civil - Pós-graduada em ciências contábeis (CREA/RJ 91.1.03043-4)
- ANTÔNIO LUIZ FEIJÓ NICOLAU  
Gerente de projetos
- ANTÔNIO REIS SILVA FILHO  
Diretor  
Engenheiro civil - Mestrado em administração de empresas (CREA/SP 107.169)
- BETINA DENGLER  
Gerente de projetos
- CARLOS MAGNO SANCHES  
Gerente de projetos
- CLAUDIO MARÇAL DE FREITAS  
Contador (CRC/RJ 55029/O-1)
- FELLIPE F. ROSMAN  
Gerente de projetos
- GABRIEL ROCHA VENTURIM  
Gerente de projetos
- LUIZ PAULO CESAR SILVEIRA  
Diretor  
Engenheiro mecânico - Mestrado em administração de empresas (CREA/RJ 89.1.00165-1)
- MARGARETH GUIZAN DA SILVA OLIVEIRA  
Diretora  
Engenheira civil (CREA/RJ 91.1.03035-3)
- RICARDO DUARTE CARNEIRO MONTEIRO  
Sócio-diretor  
Engenheiro civil - Pós-graduado em engenharia econômica (CREA/RJ 30137-D)
- RENATA POZZATO CARNEIRO MONTEIRO  
Gerente de projetos
- SERGIO FREITAS DE SOUZA  
Diretor  
Economista (CORECON/RJ 23521-0)
- WASHINGTON FERREIRA BRAGA  
Contador (CRC/RJ 024100-6/ CVM 6734)

## 2. PRINCÍPIOS E RESSALVAS

O relatório objeto do trabalho enumerado, calculado e particularizado, obedece criteriosamente os princípios fundamentais descritos a seguir:

- Os consultores não têm interesse, direto ou indireto, nas companhias envolvidas ou na operação, bem como não há qualquer outra circunstância relevante que possa caracterizar conflito de interesses.
- No melhor conhecimento e crédito dos consultores, as análises, opiniões e conclusões expressas no presente Relatório são baseadas em dados, diligências, pesquisas e levantamentos verdadeiros e corretos.
- O relatório apresenta todas as condições limitativas impostas pelas metodologias adotadas, que afetam as análises, opiniões e conclusões contidas no mesmo.
- Os honorários profissionais da APSIS não estão, de forma alguma, sujeitos às conclusões deste relatório.
- A APSIS assume total responsabilidade sobre a matéria de Engenharia de Avaliações, incluídas as implícitas, para o exercício de suas honrosas funções, precipuamente estabelecidas em leis, códigos ou regulamentos próprios.
- Assumem-se como corretas as informações recebidas de terceiros, sendo que as fontes das mesmas estão contidas no referido relatório.
- O relatório foi elaborado pela APSIS e ninguém, a não ser os seus próprios consultores, preparou as análises e respectivas conclusões.
- Para efeito de projeção partimos do pressuposto da inexistência de ônus ou gravames de qualquer natureza, judicial ou extrajudicial, atingindo as empresas em questão, que não os listados no presente relatório.
- O presente relatório atende as especificações e critérios estabelecidos pelo USPAP (*Uniform Standards of Professional Appraisal Practice*), além das exigências impostas por diferentes órgãos, tais como: Ministério da Fazenda, Banco Central, Banco do Brasil, CVM - Comissão de Valores Mobiliários, SUSEP - Superintendência de Seguros Privados, RIR - Regulamento de Imposto de Renda etc.
- O controlador e os administradores das companhias envolvidas não direcionaram, limitaram, dificultaram ou praticaram quaisquer atos que tenham ou possam ter comprometido o acesso, a utilização ou o conhecimento de informações, bens, documentos ou metodologias de trabalho relevantes para a qualidade das respectivas conclusões contidas neste trabalho.

### 3. LIMITAÇÕES DE RESPONSABILIDADE

- Para elaboração deste relatório a APSIS utilizou informações e dados de históricos auditados por terceiros ou não auditados e dados projetados não auditados, fornecidos por escrito ou verbalmente pela administração da empresa ou obtidos das fontes mencionadas. Sendo assim, a APSIS assumiu como verdadeiros os dados e informações obtidos para este relatório e não tem qualquer responsabilidade com relação a sua veracidade.
- O escopo deste trabalho não incluiu auditoria das demonstrações financeiras ou revisão dos trabalhos realizados por seus auditores.
- Nosso trabalho foi desenvolvido para o uso da solicitante, seus sócios e demais empresas envolvidas no projeto, visando ao objetivo já descrito, podendo, assim, ser divulgado como parte dos documentos relacionados à Reorganização Societária do Grupo OI, autorizada a menção a este trabalho nas publicações relacionadas, podendo ainda ser arquivado na Comissão de Valores Mobiliários - CVM e na *Securities and Exchange Commission - SEC*, bem como disponibilizado a acionistas e terceiros, inclusive por meio dos *websites* das companhias envolvidas.
- Destacamos que a compreensão da conclusão deste relatório ocorrerá mediante a sua leitura integral e de seus anexos, não devendo, portanto, extrair conclusões de sua leitura parcial.
- Não nos responsabilizamos por perdas ocasionais à solicitante e suas controladas, a seus sócios, diretores, credores ou a outras partes como consequência da utilização dos dados e informações fornecidos pela empresa e constantes neste relatório.
- As análises e as conclusões contidas neste relatório baseiam-se em diversas premissas, realizadas na presente data, de projeções operacionais futuras, tais como: preços, volumes, participações de mercado, receitas, impostos, investimentos, margens operacionais etc. Assim, os resultados operacionais futuros da empresa podem vir a ser diferentes de qualquer previsão ou estimativa contida neste relatório.
- Esta avaliação não reflete eventos e seus respectivos impactos, ocorridos após a data de emissão deste laudo.

## 4. METODOLOGIAS DE AVALIAÇÃO

### ABORDAGEM DOS ATIVOS - PL A MERCADO

Esta metodologia é derivada dos Princípios Contábeis Geralmente Aceitos (PCGA), onde as demonstrações financeiras são preparadas com base no princípio do custo histórico, ou custo de aquisição.

Devido a este princípio e ao princípio fundamental da contabilidade, o valor contábil dos ativos de uma empresa menos o valor contábil de seus passivos é igual ao valor contábil do seu patrimônio líquido.

A aplicação da metodologia toma como ponto de partida os valores contábeis dos ativos e passivos e requer ajustes a alguns desses itens de modo a refletir seus prováveis valores de realização. O resultado da aplicação deste método pode fornecer uma base inicial à estimativa do valor da empresa, bem como, uma base útil de comparação com o resultado de outras metodologias.

Por outro lado, os princípios básicos de economia nos permitem criar a seguinte técnica de avaliação: o valor definido para os ativos menos o valor definido para os passivos é igual ao valor definido para o patrimônio líquido de uma empresa. Dentro de uma perspectiva de avaliação, as definições relevantes de valor são aquelas apropriadas ao objetivo da avaliação.

A abordagem dos ativos, portanto, visa a avaliar uma empresa pelo ajuste do valor contábil (saldo líquido) aos seus respectivos valores justos de mercado. Os ativos e passivos julgados relevantes são avaliados pelo valor justo de mercado, sendo feita a comparação entre este valor e seu valor contábil (saldo líquido).

Os critérios gerais de avaliação aplicados para o ajuste dos bens suscetíveis de avaliação a preço de mercado encontram-se detalhados no Capítulo 6 do laudo.

Estes ajustes, devidamente analisados, são somados ao valor do Patrimônio Líquido contábil, determinando assim o valor de mercado da empresa pela abordagem dos ativos. O valor justo de mercado da empresa será o valor do Patrimônio Líquido, considerados os ajustes encontrados para os ativos e passivos avaliados.

Cabe ressaltar que não foi objeto de nossos trabalhos a identificação e quantificação de passivos não registrados ou não revelados pelas Administrações das Empresas.

Na presente avaliação, a metodologia e o escopo adotados tiveram como objetivo avaliar uma empresa em marcha (*going concern*), portanto os gastos incorridos na realização de ativos ou exigência de passivos, bem como relacionados a processo de falência ou liquidação das empresas não foram considerados nos cálculos.

#### PRINCIPAIS ETAPAS DA AVALIAÇÃO

- Leitura e análise dos balancetes das empresas;
- Análise das contas de ativo e passivo registradas no balanço patrimonial da empresa, visando identificar as contas suscetíveis a ajustes, bem como o cálculo e seus prováveis valores de mercado;
- Ajustes dos ativos imobilizados das empresas pelos seus respectivos valores de mercado com base nas avaliações patrimoniais realizadas pela APSIS;
- Ajustes dos ativos intangíveis operacionais relevantes pelos seus respectivos valores de mercado, com base nas premissas e critérios de avaliação elaborados pela APSIS;
- Aplicação do método de equivalência patrimonial sobre os patrimônios líquidos a valor de mercado das empresas controladas e coligadas para o cálculo do valor dos investimentos;
- Cálculo do valor de mercado do patrimônio líquido das empresas.

## 5. CARACTERIZAÇÃO DAS EMPRESAS DO GRUPO OI

### CONTEXTO OPERACIONAL

As empresas do Grupo Oi possuem uma estrutura organizacional que refletem suas atividades comerciais e sinergias operacionais relativas aos principais serviços prestados, atuando nos seguintes segmentos:

- Serviços de Telefonia Fixa – Esse segmento inclui serviços de telefonia fixa local (incluindo telefones públicos), serviços de longa distância, serviços de transmissão de dados e interconexão com a rede de telefonia fixa.
- Serviços de Telefonia Móvel – Esse segmento inclui serviços de telefonia móvel e interconexão com a rede de telefonia móvel.
- Outros – Esse segmento inclui as *holdings* não operacionais, investimento na AIX, e as operações das subsidiárias Oi Internet, Serede, Way TV e Paggo.

A “Oi”, em março de 2011, atingiu a marca de 66 milhões de clientes, deste total, 41,5 milhões estavam na telefonia móvel, 19,7 milhões na telefonia fixa, 4,5 milhões em banda larga fixa e 311 mil em TV por assinatura.

### PRINCIPAIS EMPRESAS DO GRUPO

A TELEMAR NORTE LESTE S/A (TMAR) é a principal prestadora de serviços de telefonia fixa em sua área de atuação - Região I - que compreende os estados do Rio de Janeiro, Minas Gerais, Espírito Santo, Bahia, Sergipe, Alagoas, Pernambuco, Paraíba, Rio Grande do Norte, Ceará, Piauí, Maranhão, Pará, Amazonas, Roraima e Amapá (exceto no Setor 3 da referida Região, que corresponde a 57 municípios do Triângulo Mineiro e Alto Paranaíba no estado de Minas Gerais, onde a CTBC - Companhia de Telecomunicações do Brasil Central opera). A prestação desses serviços é efetuada com base nas concessões outorgadas pela ANATEL - Agência Nacional de Telecomunicações, órgão regulador do setor brasileiro de telecomunicações.

A TMAR também detém Concessão da ANATEL para a prestação do serviço de longa distância nacional na mesma região. Em julho de 2007, foram publicados no D.O.U. - Diário Oficial da União os aditivos contratuais que contemplaram a transferência da TNL PCS S.A. para a TMAR das autorizações para exploração do STFC - Serviço Telefônico Fixo Comutado, nas modalidades: (i) LDN - Longa Distância Nacional: na Região II, Região III e no Setor 3 da Região I e (ii) LDI - Longa Distância Internacional em todo o território brasileiro.

A Oi (TNL PCS S.A.) foi criada para concorrer à licitação 001/2000 da ANATEL, obtendo na mesma a autorização para a prestação do SMP - Serviço Móvel Pessoal na Região I do PGO - Plano Geral de Outorgas. Em março de 2001, a Oi recebeu da ANATEL autorização, por prazo indeterminado, para exploração do SMP, associada ao direito de uso de radiofrequências por um prazo de 15 anos,

renovados por mais 15 anos, a título oneroso, pagando a cada biênio 2% da receita líquida de SMP do ano anterior, desde que cumpridas as condições da autorização.

A partir de junho de 2002, deu-se início a operação comercial da Oi. A partir de novembro de 2005, com a incorporação da Pegasus Telecom S.A., a Oi passou a prestar SCM - Serviço de Comunicação Multimídia nas Regiões I, II e III do PGA.

Em dezembro de 2007, a Oi também passou a ser autorizada a prestar serviços de SMP, de uso de radiofrequências no estado de São Paulo e aumento de banda de radiofrequência nos seguintes estados da Região I do PGA - Plano Geral de Autorizações: Amazonas, Amapá, Pará, Maranhão, Roraima, Bahia, Espírito Santo, Sergipe, Alagoas, Paraíba, Piauí, Rio de Janeiro, Minas Gerais, Pernambuco, Ceará e Rio Grande do Norte, pelo prazo remanescente da Autorização para uso de radiofrequência associada à autorização para prestação do SMP. Em dezembro de 2007, a Oi foi habilitada ao uso de radiofrequências nas faixas de 3ª geração (3G) para exploração de SMP nas áreas das Regiões I e III do PGA.

Em abril de 2008, a Oi foi autorizada para uso de radiofrequências de 3ª geração - 3G, para a prestação de SMP nas áreas das Regiões I e III (exceto os municípios de Altinópolis, Aramina, Batatais, Brodósqui, Buritizal, Cajuru, Cássia dos Coqueiros, Colômbia, Franca, Guairá, Guará, Ipuã, Ituverava, Jardinópolis, Miguelópolis, Morro Agudo, Nuporanga, Orlândia, Ribeirão Corrente, Sales de Oliveira, Santa Cruz da Esperança, Santo Antônio da Alegria e São Joaquim da Barra) do PGA.

Em janeiro de 2008, a Oi foi habilitada ao uso de radiofrequências nas faixas de 2ª geração (2G) para exploração de SMP no interior de São Paulo.

Em setembro de 2008, a Oi foi autorizada ao uso de blocos de radiofrequências nas faixas de 2G (GSM) para exploração de SMP, no interior de São Paulo, áreas de prestação II e III, pelo prazo de 15 anos, renovável por mais 15 anos a título oneroso.

Em outubro de 2008, foi publicado no D.O.U., Ato da ANATEL autorizando a exploração do DTH - Serviço de Distribuição de Sinais de Televisão e de Áudio por assinatura via satélite em todo território nacional, pelo prazo de 15 anos renovável por igual período, a partir da data desta publicação.

**A Way TV Belo Horizonte S.A. ("Way TV")**, adquirida pela TNL PCS Participações em julho de 2006, cuja anuência por parte da Anatel ocorreu em novembro de 2007, tem como objeto social a prestação de serviços de telecomunicações, incluindo o serviço de televisão a cabo e o SCM - Serviço de Comunicação Multimídia, o exercício de atividades direta ou indiretamente relacionadas ao seu objeto social, incluindo a venda e aluguel de equipamentos e a operação de canal de TV a cabo com programação voltada para o público local, a prestação de serviço de consultoria na sua área de atuação, que engloba as cidades de Belo Horizonte, Poços de Caldas, Uberlândia e Barbacena, para empresas no Brasil e no exterior e a participação em outras sociedades.

**A Paggo Empreendimentos S.A. ("Paggo")**, adquirida pela Oi em dezembro de 2007, tem como objeto social a participação em outras sociedades, civis ou comerciais, compra, venda e administração de imóveis próprios e incorporações imobiliárias, sendo controladora de duas empresas: Paggo Acquirer Gestão de

Meios de Pagamentos Ltda. ("Paggo Acquirer") e Paggo Administradora de Crédito Ltda. ("Paggo Administradora").

A **Tele Norte Celular Participações S.A. ("TNCP")**, adquirida pela TMAR em abril de 2008 e que detém 99,7% do capital total, tem como objeto social a participação em outras sociedades, comerciais e civis, como sócia, acionista ou cotista, no país ou no exterior. Essa empresa era a *holding* da Amazônia Celular S.A. e mantém registro na BOVESPA. Em setembro de 2008, foi efetivado o cancelamento da listagem dos ADR's da Companhia e, conseqüentemente, 90 dias depois, foi extinto o registro na SEC.

A **Coari Participações S.A. ("Coari")**, adquirida pela TMAR em dezembro de 2003, tem como objeto social a participação em outras sociedades, comerciais e civis, como sócia, acionista ou cotista, no país ou no exterior. Essa empresa iniciou suas operações a partir de abril de 2008, quando adquiriu a totalidade das ações das empresas Copart 1 Participações S.A. ("Copart 1") e Copart 2 Participações S.A. ("Copart 2"), posteriormente adquirindo, em maio de 2008, a Copart 3 Participações S.A. ("Copart 3").

A Coari possui como principais controladas diretas e indiretas as seguintes empresas:

- **Brasil Telecom S.A. ("BrT")**, controlada pela BrT Part até a data de sua extinção por incorporação ocorrida em setembro de 2009. Atualmente a BrT é controlada pela Coari que detém 79,63% do capital votante e 48,20% do capital total. A BrT é uma concessionária responsável pelo STFC na Região II do PGO, que abrange os estados do Acre, Rondônia, Mato Grosso, Mato Grosso do Sul, Tocantins, Goiás,

Paraná, Santa Catarina e Rio Grande do Sul, além do Distrito Federal. Nessa área, a BrT presta, desde julho de 1998, o STFC, nas modalidades local e de longa distância nacional intrarregional. A partir de janeiro de 2004, a BrT passou também a explorar os serviços de longa distância nacional e longa distância internacional em todas as Regiões. Na modalidade local, o serviço fora da Região II passou a ser ofertado a partir de janeiro de 2005.

- **14 Brasil Telecom Celular S.A. ("BrT Celular")**, uma subsidiária integral da BrT, que opera desde o quarto trimestre de 2004 na prestação do SMP, tendo autorização para atender a Região II do PGO.
- **BrT Serviços de Internet S.A. ("BrTI")**, uma subsidiária integral da BrT, que detém o controle das sociedades citadas a seguir:
  - Empresas iG.
- **Brasil Telecom Cabos Submarinos Ltda. ("BrT CS")** que, em conjunto com suas controladas, opera através de um sistema de cabos submarinos de fibra ótica, com pontos de conexão nos Estados Unidos, Ilhas Bermudas, Venezuela e Brasil, permitindo o tráfego de dados através de pacotes de serviços integrados, oferecidos a clientes corporativos nacionais e internacionais.
- **BrT Comunicação Multimídia Ltda. ("BrT Multimídia")**, provedora de serviços de rede privada de telecomunicações através de redes digitais de fibra ótica de âmbito local em São Paulo, Rio de Janeiro e Belo Horizonte, e rede de longa distância conectando esses centros comerciais metropolitanos. Atua em âmbito nacional através de

acordos comerciais com outras empresas de telecomunicações para oferecer serviços para as demais regiões do Brasil. Também possui centros de soluções de internet em São Paulo, Brasília, Curitiba, Porto Alegre, Rio de Janeiro e Fortaleza, que oferecem serviços de *co-location*, *hosting* e demais serviços de valor agregado.

- **Brasil Telecom Call Center S.A. (“BrT Call Center”)**, subsidiária integral da BrT, que atua na prestação de serviços de centrais de atendimento a terceiros, compreendendo as áreas de atendimento a clientes, telemarketing ativo e passivo e serviços de treinamento, suporte e consultoria e atividades afins. Sua atividade operacional teve início no mês de novembro de 2007, na prestação de serviços de “call-center” à BrT e às suas sociedades controladas que demandam esse tipo de serviço. Anteriormente os serviços de “call-center” eram realizados de forma terceirizada.
- **BrT Card Serviços Financeiros Ltda. (“BrT Card”)**, constituída para prestar serviços de gerenciamento, controle e assessoria no desenvolvimento e venda de produtos e serviços financeiros, tem participação de 99,99% pertencente à BrT. Na data de encerramento do trimestre, a BrT Card possuía somente aplicações financeiras de liquidez imediata, originadas dos recursos da integralização de capital e não havia iniciado suas atividades operacionais.

#### Reorganização societária - TNCP

Em maio de 2008, a TMAR iniciou o processo de reestruturação societária, conforme aprovado pelo seu conselho de administração, apresentando à CVM

pedido de registro de ofertas públicas de aquisição de ações ordinárias e, posteriormente, submetendo o registro de ofertas públicas de aquisição de ações preferenciais das suas controladas TNCP e Amazônia Celular S.A. (“Amazônia”).

#### Aquisição do controle da Brasil Telecom Participações S.A.

No decorrer dos meses de maio e junho de 2008, a Copart 1 e a Copart 2 fizeram sucessivas aquisições de ações preferenciais das empresas BrT Part e da BrT, respectivamente. As aquisições realizadas pela Copart 1 totalizaram 55.819.400 ações preferenciais da BrT Part (BRTP4), no montante de R\$ 1.425.133, o que representava 24,3% das ações preferenciais e 15,4% do total de ações. As aquisições realizadas pela Copart 2 totalizaram 45.590.300 ações preferenciais da BrT (BRTO4), no montante de R\$ 897.775, o que representava 14,6% das ações preferenciais e 8,3% do total de ações. Em julho de 2008, foi realizada OPA Voluntária pelas empresas Copart 1 e Copart 2 com o objetivo da aquisição de um terço das ações preferenciais das empresas BrT Part e da BrT. A Copart 1 adquiriu 20.826.442 ações preferenciais da BrT Part (BRTP4) por R\$ 30,47, no montante de R\$ 634.582, e a Copart 2 adquiriu 13.366.365 ações preferenciais da BrT (BRTO4) por R\$ 23,42, no montante de R\$ 313.040. Como resultado das aquisições efetuadas no âmbito da OPA Voluntária, a TMAR passou a deter, indiretamente, 58.956.665 ações preferenciais da BrT e 76.645.842 ações preferenciais da BrT Part, representativas de 18,9% do total das ações preferenciais e 10,5% do capital social da BrT e 33,3% do total de ações preferenciais e 21,11% do capital social da BrT Part, respectivamente. Em janeiro de 2009, a TMAR, através de sua controlada indireta Copart 1, adquiriu o controle acionário da BrT Part e, por consequência, o da BrT. A troca do

controle da BrT para TMAR consistiu, basicamente, na aquisição de 100% das ações da Invitel S.A., que por sua vez era detentora de 100% da Solpart que detinha o controle direto da BrT Part.

#### Reorganização societária - BrT

A Companhia finalizou a 1ª fase e iniciou a 2ª fase do processo de reorganização societária das controladas indiretas BrT Part e BrT, com o objetivo de otimização da estrutura de controle e o aproveitamento da sinergia entre as atividades aumentando a eficiência operacional. Essa reorganização societária compreendeu uma série de incorporações por empresas controladas pela TMAR conforme segue abaixo:

- Incorporação de INVITEL pela sua controlada SOLPART;
- Incorporação da SOLPART pela sua controlada COPART 1;
- Incorporação da COPART 1 pela BrT PART;
- Incorporação da COPART 2 pela BrT;
- Incorporação da BrT PART pela BrT;

Conforme divulgado pela TMAR no Fato Relevante divulgado em agosto de 2009, ainda ocorrerão as seguintes etapas da 2ª fase da reorganização societária:

Etapa 3: incorporação de ações da BrT pela Coari, companhia aberta diretamente controlada pela TMAR, com vistas a tornar a BrT uma subsidiária integral da Coari (Incorporação de Ações da BrT);

Conforme o fato relevante, a reorganização societária do grupo de telefonia compreenderia conjuntamente a incorporação de ações da TMAR pela Coari e as incorporações da Coari e da TNL pela BrT. Esta última concentraria todas as participações acionárias atuais das Companhias Oi e seria a única do grupo listada em Bolsa, passando a ser denominada Oi S.A.

Etapa 4: incorporação da Coari pela TMAR, com a absorção do patrimônio da Coari pela TMAR, e a conseqüente extinção da Coari, que resultará na migração dos então acionistas da Coari para a TMAR (Incorporação da Coari).

Etapa 5: incorporação da Coari e da TNL pela BrT. Esta última concentraria todas as participações acionárias atuais das Companhias Oi e seria a única do grupo listada em Bolsa, passando a ser denominada Oi S.A.

Em setembro de 2009, os Conselhos Fiscal e de Administração da Coari e da BrT aprovaram a Etapa 3 da 2ª fase da reorganização societária. Em 2011 foram iniciados os processos para que as etapas 4 e 5 da reorganização societária fossem iniciadas.

## 6. CRITÉRIOS DE AVALIAÇÃO

O presente laudo foi elaborado com a finalidade de atender à legislação vigente, no contexto da Reorganização Societária do Grupo Oi, conforme descrito no Sumário Executivo deste laudo.

### EVENTOS E AJUSTES CONSIDERADOS NA AVALIAÇÃO

As Demonstrações Contábeis tomadas como base para o presente laudo foram preparadas pela Sociedade já com a adoção pelo cumprimento integral da Lei nº 11.638/07. O quadro a seguir apresenta os critérios gerais definidos para avaliação de cada conta e/ou grupo de contas das empresas envolvidas na operação:

GRUPO DE CONTAS	PREMISSAS	CRITÉRIO DE AVALIAÇÃO
GERAL	Contas com valor inferior a R\$ 500 mil não foram analisadas, mantendo-se o valor contábil, com exceção daquelas consolidadas em algum grupo específico.	Valor de mercado idêntico ao contábil.
Caixa, Equivalentes de Caixa e Aplicações Financeiras	Representados por: <ul style="list-style-type: none"><li>• Caixa</li><li>• Equivalentes de Caixa - Fundos de Investimentos Exclusivos, CDB, <i>Time Deposits</i>, Títulos Privados e Outros.</li><li>• Aplicações Financeiras - Fundos de Investimentos Exclusivos e Títulos Privados.</li></ul> Os equivalentes de caixa e as aplicações financeiras realizadas pela Companhia e suas controladas, são classificados como mantidos para negociação e são mensurados pelos respectivos valores justos.	Mantido o valor contábil tendo em vista que os referidos ativos foram mensurados pelo seu valor justo.
Contas a Receber de Clientes	Representado substancialmente por: <ul style="list-style-type: none"><li>• Serviços a faturar</li><li>• Serviços faturados</li><li>• Vendas de mercadorias</li></ul>	Mantido o valor contábil por não ter apresentado sinal de ajuste a mercado relevante.

GRUPO DE CONTAS	PREMISSAS	CRITÉRIO DE AVALIAÇÃO
	<ul style="list-style-type: none"> <li>• Provisão para créditos de liquidação duvidosa - Constituída com base em análises individuais e em análises de grupos de ativos de risco semelhante, cujo critério adotado para a constituição da provisão considera a apuração dos percentuais de perdas ocorridas em cada faixa de vencimento de contas a receber e, a partir desses percentuais de perdas são estimadas as perdas futuras sobre o atual saldo do contas a receber.</li> <li>• Contas a Receber de Clientes são de curtíssimo prazo de vencimento das faturas.</li> </ul>	
Estoques	Representado substancialmente por aparelhos celulares e acessórios para revenda, líquido de provisão para perdas ou para ajustes à previsão em que os mesmos deverão ser realizados.	Valor de mercado idêntico ao valor contábil.
Instrumentos Financeiros Derivativos (Ativo e Passivo)	Representados por: <ul style="list-style-type: none"> <li>• Contratos de "swap cross currency" US\$/R\$: <ul style="list-style-type: none"> <li>➢ Posição Ativa - US\$ + 5,86%</li> <li>➢ Posição Passiva - 100% CDI</li> </ul> </li> <li>• Contratos de "swap cross currency" lene/R\$: <ul style="list-style-type: none"> <li>➢ Posição Ativa - lene + lene Libor 6M + 1,25%</li> <li>➢ Posição Passiva - 85% a 90% CDI</li> </ul> </li> <li>• Contratos de "swap cross currency" lene/US\$: <ul style="list-style-type: none"> <li>➢ Posição Ativa - lene Libor 6m + 1,25%</li> <li>➢ Posição Passiva - US Libor 6m + 3,59%</li> </ul> </li> </ul>	Mantido o valor contábil tendo em vista que as referidas operações foram mensuradas pelo seu valor justo.

GRUPO DE CONTAS	PREMISSAS	CRITÉRIO DE AVALIAÇÃO
	<p>Operações de proteção cambial contratadas junto a instituições financeiras para minimizar os riscos dos empréstimos e financiamentos contratados em moeda estrangeira, sem alavancagem, em razão da possibilidade de existirem flutuações nas taxas de câmbio que possam aumentar os saldos dos mesmos. Da parcela em moeda estrangeira da dívida em moeda estrangeira, 90,4% está coberta por esta modalidade de operação e aplicações financeiras em moeda estrangeira.</p> <p>Os efeitos positivos ou negativos não realizados nas operações de proteção são mensurados a valor justo utilizando informações disponíveis e metodologias de avaliação apropriadas para cada situação.</p>	
Tributos a Recuperar e Outros Tributos	<p>Representado por:</p> <ul style="list-style-type: none"> <li>• Tributos a Recuperar - Imposto de Renda e Contribuição Social Diferidos - Apurados sobre diferenças temporárias, prejuízos fiscais e base negativa da contribuição social e contabilizados até o limite da existência de lucro tributável futuro em nível suficiente para utilização total ou parcial dos tributos diferidos.</li> <li>• Outros Tributos - Compostos por: <ul style="list-style-type: none"> <li>➤ ICMS</li> <li>➤ IRPJ/CS</li> <li>➤ PIS e COFINS</li> <li>➤ Outros</li> </ul> </li> </ul> <p>O ICMS a compensar é decorrente, em sua maior parte, dos créditos constituídos na aquisição de bens para o ativo imobilizado, Lei Complementar nº 102/00.</p>	Mantido o valor contábil por não ter apresentado sinal de ajuste a mercado relevante.

GRUPO DE CONTAS	PREMISSAS	CRITÉRIO DE AVALIAÇÃO
Depósitos Judiciais	<p>Substancialmente representado pelos saldos dos depósitos judiciais relacionados a contingências cujos saldos são atualizados monetariamente. Os depósitos estão vinculados às seguintes contingências:</p> <ul style="list-style-type: none"> <li>• Cíveis</li> <li>• Tributárias</li> <li>• Trabalhistas</li> </ul>	Mantido o valor contábil por não ter apresentado sinal de ajuste a mercado relevante.
Ativos Relacionados a Fundos de Pensão	<p>Representado por:</p> <ul style="list-style-type: none"> <li>• Contribuição da patrocinadora sem direito de resgate pelos participantes que se desligaram do Plano.</li> <li>• Parte do superávit do Plano, atribuído à patrocinadora.</li> </ul>	Mantido o valor contábil por não ter apresentado sinal de ajuste a mercado relevante.
Ativos Financeiros Disponíveis para Venda	<p>Representado pela participação de 7,2% da TMAR no capital social da Portugal Telecom, resultante do processo de aquisição de participação acionária através de assinatura de contrato de compra e venda de ações a termo.</p> <p>O investimento foi registrado nesta rubrica, conforme requerido pelo CPC 38.</p>	Mantido o valor contábil tendo em vista que o referido ativo foi mensurado pelo seu valor justo.
Demais Ativos	<p>Substancialmente representados por:</p> <ul style="list-style-type: none"> <li>• Despesas Antecipadas</li> <li>• Adiantamentos a Fornecedores</li> <li>• Valores a Receber</li> <li>• Adiantamentos a Empregados</li> <li>• Incentivos Fiscais</li> <li>• Outros</li> </ul>	<ul style="list-style-type: none"> <li>• Despesas Antecipadas - Os saldos das seguintes despesas antecipadas foram anulados: <ul style="list-style-type: none"> <li>➤ Publicidade e Propaganda</li> <li>➤ Patrocínio</li> <li>➤ Encargos Financeiros</li> <li>➤ FOL</li> <li>➤ Listas Telefônicas</li> </ul> </li> </ul>

GRUPO DE CONTAS	PREMISSAS	CRITÉRIO DE AVALIAÇÃO
		<ul style="list-style-type: none"> <li>➤ FISTEL</li> <li>➤ Outras</li> </ul> <ul style="list-style-type: none"> <li>• Demais Ativos - Mantido o valor contábil por não ter apresentado sinal de ajuste a mercado relevante.</li> </ul>
Participação em Controladas	Avaliadas pelo método da equivalência patrimonial.	Os saldos foram ajustados pelos efeitos dos ajustes a mercado refletidos nos patrimônios líquidos das controladas avaliadas.
Outros Investimentos	Representados por outros investimentos cujos saldos estão registrados líquidos de provisão para perda quando aplicável.	Mantido o valor contábil por não ter apresentado sinal de ajuste a mercado relevante.
Equipamentos de comutação automática, Transmissão, Infraestrutura e Outros	Ativos de extrema relevância para o negócio. Avaliados a preços de mercado pelo custo de reposição, utilizando-se parâmetros de projeto. A metodologia e respectivos cálculos encontram-se detalhados no Anexo 2.	Valor de Mercado.
Terrenos e Prédios	Avaliados a preços de mercado, com laudos de avaliação específicos para os imóveis relevantes. A tabela com o resumo dos valores por imóvel encontra-se no Anexo 3.	Valor de Mercado.
Obras em Andamento	Ativos com valor contábil próximo ao valor de mercado por se tratarem de aquisições recentes.	Valor de mercado idêntico ao valor contábil.

GRUPO DE CONTAS	PREMISSAS	CRITÉRIO DE AVALIAÇÃO
Ágio de mais valia	Ágio apurado em controladas não avaliadas.	Valor de mercado idêntico ao valor contábil
Intangível	Representado substancialmente por: <ul style="list-style-type: none"> <li>• Ágios apurados em controladas não avaliadas</li> <li>• Sistema de Processamento de Dados</li> <li>• Intangíveis em Formação</li> <li>• Outros</li> <li>• Marcas e Patentes</li> <li>• Licenças Regulatórias</li> </ul>	Para fins de atendimento ao artigo 264 da Lei das S/A, o avaliador optou pelos valores de custo histórico como a melhor referência, com o objetivo de expurgar a influência das projeções de cenários e de rentabilidade futura presente nas metodologias tradicionais de avaliação a preços de mercado deste grupo de ativos. Dessa forma, a parcela correspondente a mais valia da Licença Regulatória lançada na COARI (Push-down Accounting), foi eliminada.
Empréstimos, Financiamentos, Instrumentos Derivativos, Debêntures Financeiras	Representados por: <ul style="list-style-type: none"> <li>• Instituições Financeiras:               <ul style="list-style-type: none"> <li>➢ Moeda Local</li> <li>➢ Moeda Estrangeira</li> </ul> </li> <li>• Instrumentos Financeiros e Derivativos</li> <li>• Debêntures Públicas</li> </ul>	Mantido o valor contábil tendo em vista que as referidas operações foram mensuradas pelo seu valor justo, quando aplicável.
Fornecedores	Representado substancialmente por: <ul style="list-style-type: none"> <li>• Material de Infraestrutura e Rede</li> <li>• Repasses</li> <li>• Comissões sobre vendas</li> <li>• Manutenção de plantas</li> </ul>	Mantido o valor contábil por não ter apresentado sinal de ajuste a mercado relevante.

GRUPO DE CONTAS	PREMISSAS	CRITÉRIO DE AVALIAÇÃO
	<ul style="list-style-type: none"> <li>• Fornecedores Diversos</li> </ul> Os pagamentos se liquidam a curto prazo para todas as obrigações.	
Obrigações Fiscais	Representado por: <ul style="list-style-type: none"> <li>• ICMS</li> <li>• PIS e COFINS</li> <li>• IRPJ a pagar</li> <li>• IR/CS</li> <li>• Outros</li> </ul>	Mantido o valor contábil por não ter apresentado sinal de ajuste a mercado relevante, exceto para o IR/CS cujo saldo foi ajustado pelos efeitos do Imposto de Renda e Contribuição Social incidentes sobre os ajustes a mercado sujeitos a este tipo de tributação.
Pessoal, Encargos e Benefícios Sociais	Representado substancialmente por: <ul style="list-style-type: none"> <li>• Encargos e Benefícios Sociais</li> <li>• Plano de Opções de Ações</li> <li>• Outros</li> </ul>	Mantido o valor contábil por não ter apresentado sinal de ajuste a mercado relevante.
Autorizações e Concessões a Pagar	Representado pelos valores a pagar à ANATEL pelas outorgas de radiofrequências e autorizações de prestação de SMP e concessões de serviço de STFC, obtidas através de leilões, atualizadas monetariamente pelos índices contratuais.	Mantido o valor contábil por não ter apresentado sinal de ajuste a mercado relevante.
Dividendos, Juros sobre o Capital Próprio	Representado por Dividendos e juros sobre o capital próprio, líquidos do IRRF quando aplicável, a pagar aos acionistas não controladores.	Mantido o valor contábil por não ter apresentado sinal de ajuste a mercado relevante.
Programa de Refinanciamento Fiscal	Referente aos valores dos parcelamentos (REFIS 4).	Mantido o valor contábil por não ter apresentado sinal de ajuste a mercado

GRUPO DE CONTAS	PREMISSAS	CRITÉRIO DE AVALIAÇÃO
		relevante
Provisões	<p>Representada pelo saldo das provisões para contingências Trabalhistas, Tributárias e Cíveis, cujos riscos são classificados como PROVÁVEIS.</p> <p>Na avaliação da Sociedade e suas controladas, as contingenciais classificadas, segundo as chances de ocorrência de sua exigibilidade, com grau de risco POSSÍVEL ou REMOTO, não são provisionadas, apesar de, em alguns casos, assuntos semelhantes podem estar enquadrados em diferentes classificações de grau de risco, fato justificado pela situação fática e processual peculiar de cada processo, no entanto, em algumas situações, por exigência legal ou por uma opção de cautela, são efetuados depósitos judiciais.</p>	Mantido o valor contábil por não ter apresentado sinal de ajuste a mercado relevante.
Provisão para Fundos de Pensão e outros Benefícios	<p>Representado substancialmente pelo patrocínio pela Sociedade e suas controladas, de planos de benefícios de aposentadoria ("Fundos de Pensão") a seus empregados, desde que estes optem pelos referidos planos, e aos participantes assistidos.</p> <p>Para os planos de benefício definido, a Sociedade e suas controladas adotam o reconhecimento imediato dos ganhos e perdas atuariais, estando constituído o passivo integral para os planos que apresentam situação deficitária.</p>	Mantido o valor contábil por não ter apresentado sinal de ajuste a mercado relevante.
Demais Obrigações	<p>Representados substancialmente por:</p> <ul style="list-style-type: none"> <li>• Adiantamentos de Clientes</li> <li>• Valores Consorciáveis</li> </ul>	Mantido o valor contábil por não ter apresentado sinal de ajuste a mercado relevante.

GRUPO DE CONTAS	PREMISSAS	CRITÉRIO DE AVALIAÇÃO
	<ul style="list-style-type: none"> <li>• Outras</li> </ul>	
Patrimônio Líquido	<ul style="list-style-type: none"> <li>• <b>Ajustes a Mercado</b> - Resultado da avaliação dos Bens Direitos e Obrigações, avaliados a mercado, líquido dos efeitos tributários.</li> </ul>	Ajustado pelas mais valias dos ativos avaliados líquido dos efeitos tributários.

## 7. VALOR DO PATRIMÔNIO LÍQUIDO A MERCADO DA BrT

Foi adotada, no presente laudo, a abordagem dos ativos para a avaliação do Patrimônio Líquido a valor de mercado da BrT. Nesta abordagem, nós avaliamos os ativos e passivos relevantes de forma a refletir seu valor justo de mercado, de acordo com os critérios detalhados no Capítulo 6.

### ATIVOS RELEVANTES

Considerando os eventos subsequentes integrantes do processo de Reorganização Societária, TMAR será uma subsidiária integral de BrT, imediatamente após a incorporação de COARI por BrT e antes da incorporação de TNL, conforme apresentado na figura abaixo:

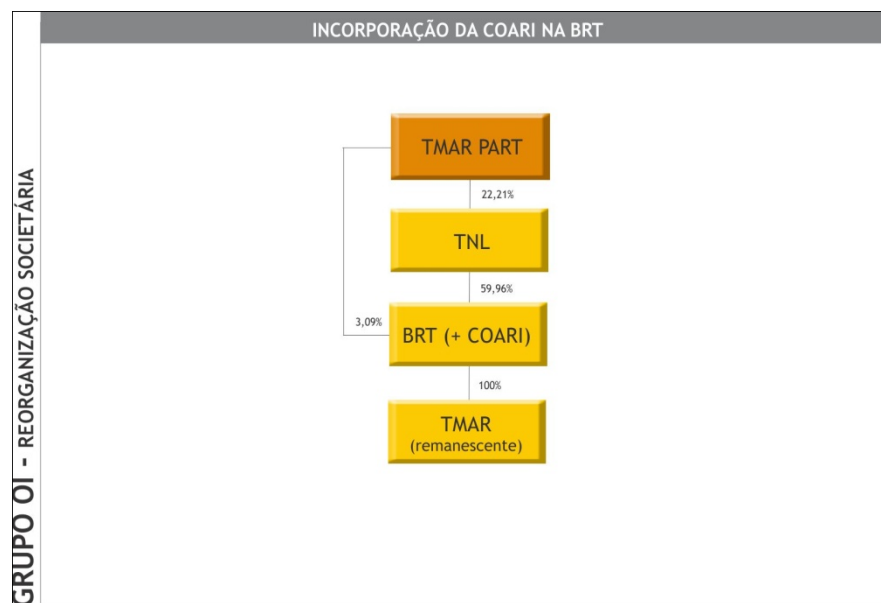

Para chegarmos ao valor do Patrimônio Líquido consolidado a preços de mercado da BrT, portanto, foi necessário procedermos as avaliações dos seus ativos operacionais relevantes nesta fase, ou seja, todo o ativo imobilizado.

### IMOBILIZADO

Os ativos integrantes do imobilizado referentes às contas de equipamentos são os de maior relevância dentro do grupo de ativos operacionais da BrT. Os terrenos e edificações são ativos de importância secundária no segmento de telefonia. A metodologia de avaliação destes ativos pode ser encontrada no Anexo 2 deste laudo, e os resultados estão resumidos no quadro a seguir:

#### IMOBILIZADO TELEFONIA FIXA - TELEMAR

IMOBILIZADO	
Equipamentos de comutação automática	1.511.906.627,38
Equipamentos de transmissão	4.464.811.214,12
Obras em andamento	1.512.792.427,58
InfraEstrutura	4.483.295.564,03
Prédios	973.880.035,98
Outros ativos	347.771.009,25
<b>TOTAL</b>	<b>13.294.456.878,34</b>

#### IMOBILIZADO TELEFONIA FIXA - BRT

IMOBILIZADO	
Equipamentos de comutação automática	705.666.601,08
Equipamentos de transmissão	3.787.824.100,80
Obras em andamento	398.512.264,36
InfraEstrutura	2.622.685.901,28
Prédios	924.269.552,40
Outros ativos	286.792.110,19
<b>TOTAL</b>	<b>8.725.750.530,11</b>

#### IMOBILIZADO TELEFONIA MÓVEL - TCS

IMOBILIZADO	
Equipamentos de comutação automática	1.007.002.880,05
Equipamentos de transmissão	2.911.725.900,48
Obras em andamento	464.795.248,99
InfraEstrutura	1.044.996.518,31
Prédios	136.214.216,09
Outros ativos	271.628.254,91
<b>TOTAL</b>	<b>5.836.363.018,82</b>

#### IMOBILIZADO TELEFONIA MÓVEL - 14 BRASIL

IMOBILIZADO	
Equipamentos de comutação automática	259.300.159,23
Equipamentos de transmissão	1.028.946.323,56
Obras em andamento	150.088.047,46
InfraEstrutura	140.755.529,12
Prédios	425.402.887,50
Outros ativos	124.030.264,31
<b>TOTAL</b>	<b>2.128.523.211,19</b>

#### AVALIAÇÃO DOS DEMAIS ATIVOS E PASSIVOS

Para os demais ativos e passivos de BrT foram adotados os critérios detalhados no Capítulo 6, conforme demonstrado nas planilhas de cálculo do Anexo 1.

## VALOR DO PATRIMÔNIO LÍQUIDO A MERCADO DA BrT

A tabela abaixo apresenta o valor do Patrimônio Líquido Consolidado a Mercado da BrT na data base, com os respectivos ajustes nas principais contas, considerando-se os eventos subsequentes descritos neste laudo:

BRASIL TELECOM S.A. (BrT)	DEMONSTRAÇÕES CONTÁBEIS		
BALANÇO PATRIMONIAL CONSOLIDADO (REAIS MIL)	SALDOS EM 30/06/2011	AJUSTES A MERCADO	SALDOS A MERCADO
ATIVO CIRCULANTE	18.625.469	-627.662	17.997.807
ATIVO NÃO CIRCULANTE	55.989.807	-4.591.574	51.398.233
REALIZÁVEL A LONGO PRAZO	17.099.149	0	17.099.149
PERMANENTE	38.890.658	-4.591.574	34.299.084
Investimentos	57.377	0	57.377
- Outros Investimentos	57.377	0	57.377
Imobilizado	22.953.800	7.820.463	30.774.263
Intangível	15.879.481	-12.412.037	3.467.444
<b>TOTAL DO ATIVO</b>	<b>74.615.276</b>	<b>-5.219.236</b>	<b>69.396.040</b>
PASSIVO CIRCULANTE	13.183.238	0	13.183.238
PASSIVO NÃO CIRCULANTE	35.462.699	-1.774.540	33.688.159
EXIGÍVEL A LONGO PRAZO	35.462.699	-1.774.540	33.688.159
PARTICIPAÇÃO DOS ACIONISTAS NÃO CONTROLADORES	37.486	-4.972	32.514
PATRIMÔNIO LÍQUIDO	25.931.853	-3.439.723	22.492.130
<b>TOTAL DO PASSIVO</b>	<b>74.615.276</b>	<b>-5.219.236</b>	<b>69.396.040</b>

VALOR DAS AÇÕES DA BRT NA DATA BASE, CONSIDERANDO-SE OS EFEITOS DOS EVENTOS SUBSEQUENTES

---

	VALOR POR AÇÃO
1.921.928.523 ações *	
Valor patrimonial contábil *	R\$ 13,492621
Ajuste por ação	(R\$ 1,789725)
Valor patrimonial ajustado a mercado *	R\$ 11,702896

---

\* Descontadas ações em tesouraria

## 8. VALOR DO PATRIMÔNIO LÍQUIDO A MERCADO DE TNL

A TNL, empresa anterior na cadeia societária, desempenha função de simples *holding*. Foi adotada no presente laudo, a abordagem dos ativos para a avaliação do Patrimônio Líquido a valor de mercado da TNL. Nesta abordagem, nós avaliamos os ativos e passivos relevantes de forma a refletir seu valor justo de mercado, de acordo com os critérios detalhados no Capítulo 6.

### ATIVOS RELEVANTES

O ativo relevante de TNL é seu investimento em BRT, cujos ativos relevantes e respectivos ajustes já foram demonstrados no capítulo anterior.

### AVALIAÇÃO DOS DEMAIS ATIVOS E PASSIVOS

Para os demais ativos e passivos de TNL foram adotados os critérios detalhados no Capítulo 6, conforme demonstrado nas planilhas de cálculo do Anexo 1.

## VALOR DO PATRIMÔNIO LÍQUIDO A MERCADO DA TNL

A tabela abaixo apresenta o valor do Patrimônio Líquido a Mercado da empresa TNL na data base, considerando os eventos subsequentes descritos:

TELE NORTE LESTE PARTICIPAÇÕES S.A.	DEMONSTRAÇÕES CONTÁBEIS		
BALANÇO PATRIMONIAL (REAIS MIL)	SALDOS EM 30/06/2011	AJUSTES A MERCADO	SALDOS A MERCADO
ATIVO CIRCULANTE	548.642	0	548.642
ATIVO NÃO CIRCULANTE	16.304.316	-2.104.718	14.199.598
REALIZÁVEL A LONGO PRAZO	435.171	-2.947	432.224
PERMANENTE	15.869.145	-2.101.771	13.767.374
Investimentos	15.860.051	-2.101.771	13.758.280
- Participações em Controladas:	15.852.419	-2.101.771	13.750.648
- Outros Investimentos	7.632	0	7.632
Imobilizado	8.021	0	8.021
Intangível	1.073	0	1.073
<b>TOTAL DO ATIVO</b>	<b>16.852.958</b>	<b>-2.104.718</b>	<b>14.748.240</b>
PASSIVO CIRCULANTE	1.719.173	0	1.719.173
PASSIVO NÃO CIRCULANTE	406.008	-1.002	405.006
EXIGÍVEL A LONGO PRAZO	406.008	-1.002	405.006
PATRIMÔNIO LÍQUIDO	14.727.777	-2.103.716	12.624.061
<b>TOTAL DO PASSIVO</b>	<b>16.852.958</b>	<b>-2.104.718</b>	<b>14.748.240</b>

VALOR DAS AÇÕES DA TNL NA DATA BASE, CONSIDERANDO-SE OS EFEITOS DOS EVENTOS SUBSEQUENTES

---

467.550.049 ações *	VALOR POR AÇÃO
Valor patrimonial contábil	R\$ 31,499894
Ajuste por ação	(R\$ 4,499445)
Valor patrimonial ajustado a mercado	R\$ 27.000449

---

\* Descontadas ações em tesouraria

## 9. CONCLUSÃO

À luz dos exames realizados na documentação anteriormente mencionada e tomando por base estudos da APSIS, concluíram os peritos que a relação de troca das ações da TNL por ações da BRT, avaliadas pelos valores dos Patrimônios Líquidos a Mercado avaliados pela abordagem dos ativos, em 30 de junho de 2011, é de:

2,307160 ações da BrT por 01 ação da TNL

O laudo de avaliação RJ-0690/11-04 foi elaborado sob a forma de Laudo Digital (documento eletrônico em Portable Document Format PDF), com a certificação digital dos responsáveis técnicos e impresso pela APSIS, composto por 36 (trinta e sete) folhas digitadas de um lado e 04 (quatro) anexos. A APSIS Consultoria Empresarial Ltda., CREA/RJ 82.2.00620-1 e CORECON/RJ RF/2.052-4, empresa especializada em avaliação de bens, abaixo representada legalmente pelos seus diretores, coloca-se à disposição para quaisquer esclarecimentos que, porventura, se façam necessários.

Rio de Janeiro, 05 de janeiro de 2012.

  
AMILCAR DE CASTRO  
Diretor

  
CARLOS MAGNO SANCHES  
Gerente de Projetos

## 10. RELAÇÃO DE ANEXOS

1. CÁLCULOS AVALIATÓRIOS
2. AVALIAÇÃO DAS MÁQUINAS E EQUIPAMENTOS
3. AVALIAÇÃO DOS TERRENOS, CONSTRUÇÕES E BENFEITORIAS
4. GLOSSÁRIO E PERFIL DA APSIS

SÃO PAULO - SP  
Av. Angélica, nº 2.503, Conj. 42  
Consolação, CEP: 01227-200  
Tel.: + 55 11 3666.8448 Fax: + 55 11 3662.5722

RIO DE JANEIRO - RJ  
Rua da Assembleia, nº 35, 12º andar  
Centro, CEP: 20011-001  
Tel.: + 55 21 2212.6850 Fax: + 55 21 2212.6851



BRASIL TELECOM S.A. (BrT)	DEMONSTRAÇÕES CONTÁBEIS		
BALANÇO PATRIMONIAL CONSOLIDADO (REAIS MIL)	SALDOS EM 30/06/2011	AJUSTES A MERCADO	SALDOS A MERCADO
<b>ATIVO CIRCULANTE</b>	<b>18.625.469</b>	<b>-627.662</b>	<b>17.997.807</b>
Caixa e Equivalentes a Caixa	6.062.368	0	6.062.368
Aplicações Financeiras	1.466.630	0	1.466.630
Contas a Receber de Clientes	5.852.795	0	5.852.795
Estoques	159.402	0	159.402
Tributos a Recuperar	538.736	0	538.736
Instrumentos Financeiros e Derivativos	55.862	0	55.862
Depósitos e Bloqueios Judiciais	1.909.311	0	1.909.311
Outros Tributos	1.370.293	0	1.370.293
Demais Ativos	1.210.072	-627.662	582.410
<b>ATIVO NÃO CIRCULANTE</b>	<b>55.989.807</b>	<b>-4.591.574</b>	<b>51.398.233</b>
<b>REALIZÁVEL A LONGO PRAZO</b>	<b>17.099.149</b>	<b>0</b>	<b>17.099.149</b>
Aplicações Financeiras Avaliadas ao Valor Justo	65.997	0	65.997
Tributos Diferidos	7.961.412	0	7.961.412
Instrumentos Financeiros e Derivativos	29.251	0	29.251
Depósitos e Bloqueios Judiciais	7.114.057	0	7.114.057
Outros Tributos	500.055	0	500.055
Ativos Relacionados aos Fundos de Pensão	98.786	0	98.786
Ativos Financeiros Disponíveis para Venda	1.024.649	0	1.024.649
Demais Ativos	304.942	0	304.942
<b>PERMANENTE</b>	<b>38.890.658</b>	<b>-4.591.574</b>	<b>34.299.084</b>
<b>Investimentos</b>	<b>57.377</b>	<b>0</b>	<b>57.377</b>
- Outros Investimentos	57.377	0	57.377
<b>Imobilizado</b>	<b>22.953.800</b>	<b>7.820.463</b>	<b>30.774.263</b>
- Obras em Andamento	2.731.511	0	2.731.511
- Equipamentos de Comutação Automática	2.283.743	1.100.400	3.384.143
- Equipamentos de Transmissão e Outros	10.097.967	1.714.114	11.812.081
- Infraestrutura	5.339.134	3.017.783	8.356.917
- Prédios	1.696.820	1.686.805	3.383.625
- Outros Ativos	804.625	301.361	1.105.986
<b>Intangível</b>	<b>15.879.481</b>	<b>-12.412.037</b>	<b>3.467.444</b>
- Ágios(Goodwill)	80.494	0	80.494
- Sistemas de Processamento de Dados	1.005.989	0	1.005.989
- Marcas e Patentes	116.847	0	116.847
- Licenças Regulatórias	14.486.075	-12.412.037	2.074.038
- Intangíveis em Formação	146.705	0	146.705
- Outros Intangíveis	30.653	0	30.653
<b>TOTAL DO ATIVO</b>	<b>74.615.276</b>	<b>-5.219.236</b>	<b>69.396.040</b>

BRASIL TELECOM S.A. (BrT)	DEMONSTRAÇÕES CONTÁBEIS		
BALANÇO PATRIMONIAL CONSOLIDADO (REAIS MIL)	SALDOS EM 30/06/2011	AJUSTES A MERCADO	SALDOS A MERCADO
<b>PASSIVO CIRCULANTE</b>	<b>13.183.238</b>	<b>0</b>	<b>13.183.238</b>
Obrigações Sociais e Trabalhistas	349.207	0	349.207
Fornecedores	3.610.645	0	3.610.645
Obrigações Fiscais	338.594	0	338.594
Empréstimos e Financiamentos	2.889.108	0	2.889.108
Dividendos e Juros sobre Capital Próprio a Pagar	162.303	0	162.303
Instrumentos Financeiros e Derivativos	736.707	0	736.707
Outros Tributos	1.809.638	0	1.809.638
Programa de Refinanciamento Fiscal	84.431	0	84.431
Autorizações e Concessões a Pagar	389.879	0	389.879
Demais Obrigações	1.018.460	0	1.018.460
Provisões	1.794.266	0	1.794.266
<b>PASSIVO NÃO CIRCULANTE</b>	<b>35.462.699</b>	<b>-1.774.540</b>	<b>33.688.159</b>
<b>EXIGÍVEL A LONGO PRAZO</b>	<b>35.462.699</b>	<b>-1.774.540</b>	<b>33.688.159</b>
Empréstimos e financiamentos	19.445.062	0	19.445.062
Instrumentos Financeiros e Derivativos	385.764	0	385.764
Autorizações e Concessões a Pagar	1.376.437	0	1.376.437
Programa de Refinanciamento Fiscal	979.196	0	979.196
Outros Tributos	1.554.518	0	1.554.518
Demais Obrigações	664.456	0	664.456
Provisões	5.745.126	0	5.745.126
<b>PARTICIPAÇÃO DOS ACIONISTAS NÃO CONTROLADORES</b>	<b>37.486</b>	<b>-4.972</b>	<b>32.514</b>
<b>PATRIMÔNIO LÍQUIDO</b>	<b>25.931.853</b>	<b>-3.439.723</b>	<b>22.492.130</b>
Capital Social Realizado	13.172.992	0	13.172.992
Reserva de Capital	10.406.283	0	10.406.283
Reservas de Lucro	1.885.511	0	1.885.511
Lucros/Prejuízos Acumulados	467.067	0	467.067
Ajuste a Mercado	0	-3.439.723	-3.439.723
<b>TOTAL DO PASSIVO</b>	<b>74.615.276</b>	<b>-5.219.236</b>	<b>69.396.040</b>



## AVALIAÇÃO DAS MÁQUINAS E EQUIPAMENTOS

Os procedimentos técnicos empregados no presente Laudo estão de acordo com os critérios estabelecidos pelas **Normas de Avaliação NBR 14653-1:2001 e NBR 14653-2:2004 da ABNT - Associação Brasileira de Normas Técnicas**, e os cálculos avaliatórios para determinação dos valores foram elaborados com base nos métodos comparativo direto de dados de mercado e do custo de reposição por novo. A metodologia utilizada também deverá cumprir o objetivo de fornecer subsídios ao processo de ajuste das taxas de depreciação dos bens objeto, visando atender a Lei 11.638/2007.

Baseado nas experiências anteriores, a Apsis desenvolveu uma metodologia de apuração de valores baseada em elementos comparativos extraídos dos sistemas operacionais avaliados.

Apresentamos a seguir as referências utilizadas para execução dos trabalhos e os critérios utilizados para os principais itens da avaliação:

### REFERÊNCIAS

- a) Controle Patrimonial do ativo imobilizado, fornecido pela BrT e TELEMAR para todas as empresas do grupo;
- b) Cotações dos equipamentos relevantes em cada classe funcional;
- c) Análise de novos projetos operacionais da BrT e TELEMAR para harmonização de conceitos e premissas (Engenharia Apsis, Engenharia BrT e Engenharia TELEMAR);
- d) Entrevistas com engenharias de cada Unidade de Negócio;
- e) Dados fornecidos pelos gerentes das diversas centrais durante visita técnica; e
- f) Avaliação das características específicas de cada unidade.

### METODOLOGIA

Para a avaliação das máquinas e equipamentos, utilizamos como documentação de suporte o laudo de avaliação realizado pela APSIS, de data base de setembro de 2009, onde, à época, realizamos a avaliação de mercado e determinação da vida útil de todo o banco de dados do imobilizado das empresas avaliadas de acordo com caráter de relevância. Os valores finais encontrados em setembro de 2009 foram depreciados até a data de 30 de junho de 2011, e os ajustes a mercado foram calculados a partir do resultado final encontrado.

Foi utilizado o método que consiste na obtenção do valor de uma máquina e/ou equipamento novo, igual ou similar, através de pesquisa de mercado junto aos fabricantes, fornecedores e/ou representantes, acrescido, quando for o caso, das despesas de montagem, instalação e transporte.

Adotou-se uma simplificação do modelo em virtude do tamanho da base de dados analisada (1.938 mil itens), que consistiu no grupamento dos ativos por unidade funcional operacional, conforme a tabela abaixo:

classe Apsis	Descrição da Classe
CAB	Cabos e Cabeação nas Centrais
C-B	Bastidor e Sub-bastidor
CEL	Telefonia Móvel Celular, equipamentos outros CCC, modems
CEL-A	Telefonia Móvel Celular - Antena
CEL-B	Telefonia Móvel Celular - BTS's e ERB's
C-G	Central de Grande Porte ( Terminais > 10.000)
C-I	Periféricos da Central (Informática)
C-M	Central de Médio Porte ( 2000 < Terminais < 10.000) e ELR
C-O	Equipamentos Obsoletos
C-P	Central Pequeno Porte ( Terminais < 2000 )
C-PR	Predial - Ferragens e Custos financeiros diversos
C-T	Central Transito, Gateway, Tandem, Mista
C-U	URA's, ELI's, ELU's
D-DEL	Equipamento de Comunicação de Dados Digital Elétrico (Média Capacidade)
D-DO	Equipamento de Comunicação de Dados Digital Óptico (Alta Capacidade)
D-E	Equipamento de Comunicação de Dados (outros)
D-MO	Modems
D-MUL	Multiplex
D-RO	Roteadores Cisco e Hawei
E-A	Infra-estrutura Energia/Climatização - Ar condicionado
E-B	Infra-estrutura Energia/Climatização - Baterias
E-G	Infra-estrutura Energia/Climatização - Geradores Motor diesel e Sub-Estação
E-R	Infra-estrutura Energia/Climatização - Retificador, Usca, Inversor, etc...
E-T	Infra-estrutura Energia/Climatização - Torres
F-I	Ferramental e Instrumental
IE-BCEL	Infra-estrutura, Benfeitorias Sistema móvel celular (Reformas de lojas GSM, Construção civil de base BTS's)
IE-CSUB	Infra-estrutura Canalização subterrânea (Dutos, Caixas subterrâneas, Tubos, Serviços)
IE-ELEV	Infra-estrutura Elevadores (passageiros, Cargas e Veículos)
IE-ESTRA	Infra-estrutura Estradas de Acesso
IE-POSTE	Infra-estrutura Postes
IE-PRED	Infra-estrutura Instalações Prediais (Reformas nos prédios, Passagem cabos, Divisórias, Instalação elétrica)

classe Apsis	Descrição da Classe
IE-PRES	Infra-estrutura Equipamento de Pressurização
IE-SERV	Infra-estrutura Serviços de benfeitorias Terceiros, construção alvenaria, abertura de passagem de cabos)
IE-SOBRE	Sobressalentes em geral
IE-SUPR	Infra-estrutura Suportes e Proteção (Armários de cabos metálico e dados, Distribuidor Geral)
IE-TERR	Infra-estrutura Terrenos
IE-TPUP	Infra-estrutura Acessórios de Telefone Público
OB-AND	Obras em Andamento (Instalação, Implantação, Projeto, etc.)
OT	Outros Grupos
RA-CCOA	Rede de Acesso cabo coaxial, 50, 75, 500 ohms, multivias
RA-CMET	Rede de Acesso cabo metálico subterrâneo e aéreo, de 40 a 1200 pares, armários distr. Bloco e cx terminal
RA-COFT	Rede de Acesso cabo óptico monomodo, multimodo, submerso, subterrâneo, aéreo, de 12, 24, 36, 72,144 fibras
RA-IEQT	Rede de Acesso Instalação de equipamento terminal de assinante
S-A	Programação de Centrais e Atualização de Software - Up grade
SAT-A	Satélite Antena
SAT-E	Satélite Equipamentos
S-EQR	Supervisão , controle a distancia de Estações/equipamentos
T-A	Transmissão Antena
T-ANA	Transmissão Analógico (Baixa Capacidade)
T-DEL	Transmissão Digital Elétrico (Média Capacidade)
T-DO	Transmissão Digital Óptico (Alta Capacidade)
T-E	Trasmissão equipamento
TE-AS	Terminação Assinante (assinante, celular, aparelho fixo, cabinas de telefone, PBX)
TE-CP	Terminação CPCT (PABX, CPCT)
TE-DA	Terminação equipamento de Dados
TE-DEL	Transmissão Digital Elétrico (Média Capacidade)
TE-O	Terminação obsoletos (Aparelho a Disco e TP Semi-Público)
TE-TP	Terminação Telefone Público (Aparelhos e equipamentos para T.P.)
TE-VC	Câmeras e equipamentos Vídeo Conferência
TE-WLL	Terminação Wire Less Local (TPs e Terminais fixos )
T-O	Trasmissão equipamento Obsoletos

Relacionados todos os itens com as unidades funcionais, foram adotados os seguintes critérios/premissas de avaliação:

Para todo equipamento considerado como obsoleto, sem valor de mercado, será considerado valor de MODERNO EQUIVALENTE;

As classes funcionais criadas pela Apsis definem a tecnologia utilizada por demanda e não por fabricante e modelo, visto que, em relação ao mercado, a tecnologia está a alcance de todos e os valores são similares entre os fabricantes.

Foram selecionados os equipamentos relevantes por classe funcional para cotação junto aos fabricantes, ou equivalente no próprio banco de dados fornecido com data de aquisição em 2008.

Utilizou-se um fator de correção para cada classe funcional por amostragem, utilizando a referência dos equipamentos relevantes cotados, adotando-se a premissa que todos os equipamentos de uma mesma classe funcional têm seu valor afetado da mesma forma.

#### DEFINIÇÃO DA VIDA ÚTIL ECONÔMICA

A Vida Útil Econômica (VUE) do imobilizado instalado na planta foi definida conforme visitação em campo e dados coletados do próprio fabricante.

No caso específico do Grupo Brasil Telecom, atuante no setor de telecomunicações, a metodologia criada pelo Engenheiro Caires para definição da VUE pode ser reduzida aos seguintes grupos de fatores de ajuste:

- Ambiente
- Funcionais (obsolescência e alterações de projeto)

Considerando os grupos acima, enumeramos os seguintes fatores na determinação da vida útil econômica: a necessidade de reposição devido ao avanço tecnológico por demanda, a concorrência, tendências de mercado e a própria vida útil do equipamento. Chega-se assim às seguintes estimativas prováveis, por grupo de engenharia:

- Comutação => 10 anos
- Transmissão => 10 anos
- Infraestrutura => 20 anos, sendo torres = 25 anos
- Rede de Acesso => 10 anos
- Terminação => 10 anos

Foram identificadas algumas classes funcionais não relevantes, associadas, portanto, a outras classes afins, são elas:

#### CRITÉRIOS PARA DETERMINAÇÃO DO VALOR DE REPOSIÇÃO - CLASSES NÃO RELEVANTES

##### CLASSES

CAB, C-B, C-O

CEL-, CEL-A

D-DEL, D-E

SAT-A, SAT-E

E-B, E-T

F-I, S-A

T-E, T-O

TE-CP, TE-O, TE-VC, TE-WLL, TE-DA, TE-DEL

##### MÉDIA DA(S) CLASSE(S)

C-CG, C-M, C-P

CEL-B

D-DO

D-DO, D-DEL, D-MO, D-MUL, D-RO

E-A, E-G, E-R

C-G, C-M, C-P, T-A, T-ANA, T-DEL, T-DO

T-A, T-ANA, T-DEL, T-DO

TE-AS, TE-TP

O valor atual de cada equipamento foi obtido considerando-se a depreciação do valor de reposição pela nova vida útil econômica, a partir da data de aquisição.

Quanto às instalações, foram calculadas como parte integrante dos respectivos equipamentos.

## VIDA ÚTIL POR CLASSE FUNCIONAL

A tabela abaixo apresenta a vida útil dos equipamentos, por classe funcional:

Classe	Descrição da Classe	Vida Útil (anos)
CAB	Cabos e Cabeação nas Centrais	10
C-B	Bastidor e Sub-bastidor	20
CEL	Telefonia Móvel Celular, equipamentos outros CCC, modems	10
CEL-A	Telefonia Móvel Celular - Antena	10
CEL-B	Telefonia Móvel Celular - BTS's e ERB's	10
C-G	Central de Grande Porte (Terminais > 10.000)	10
C-I	Periféricos da Central (Informática)	10
C-M	Central de Médio Porte (entre 2.000 e 10.000 Terminais) e ELR	10
C-O	Equipamentos Obsoletos	10
C-P	Central Pequeno Porte (Terminais < 2000 )	10
C-PR	Predial - Ferragens, e Custos financeiros diversos	0, 1, 2, 3, 4, 5, 7, 8, 10, 12, 13, 14, 15, 17, 18, 19, 20, 25, 99 ou bloqueada
C-T	Central de Trânsito, Gateway, Tandem, Mista	10
C-U	URA's, ELI's, ELU's	10
D-DEL	Equipamento de Comunicação de Dados Digital Elétrico (média capacidade)	10
D-DO	Equipamento de Comunicação de Dados Digital Óptico (alta capacidade)	10
D-E	Equipamento de Comunicação de Dados (outros)	10
D-MO	Modems	10
D-MUL	Multiplex	10
D-RO	Roteadores Cisco e Hawei	10
E-A	Infraestrutura Energia/Climatização - Ar condicionado	20
E-B	Infraestrutura Energia/Climatização - Baterias	20
E-G	Infraestrutura Energia/Climatização - Geradores Motor diesel e Sub-Estação	20
E-R	Infraestrutura Energia/Climatização - Retificador, Usca, Inversor, etc.	20
E-T	Infraestrutura Energia/Climatização - Torres	25
F-I	Ferramental e Instrumental	10
IE-BCEL	Infraestrutura, Benfeitorias Sistema móvel celular (Reformas de lojas GSM, Construção civil de base BTS's)	3, 4, 5, 10, 20 ou 25
IE-CSUB	Infraestrutura Canalização subterrânea (Dutos, Caixas subterrâneas, Tubos, Serviços)	5, 8, 10, 20 ou 25
IE-ELEV	Infraestrutura Elevadores (passageiros, cargas e veículos)	10
IE-ESTRA	Infraestrutura Estradas de Acesso	5
IE-POSTE	Infraestrutura Postes	20 ou bloqueada

Classe	Descrição da Classe	Vida Útil (anos)
IE-PRED	Infraestrutura Instalações Prediais (Reformas nos prédios, Passagem cabos, Divisórias, Instalação elétrica)	5, 10, 20 ou 25
IE-PRES	Infraestrutura Equipamento de Pressurização	5, 10 ou 25
IE-SERV	Infraestrutura Serviços de benfeitorias de terceiros, construção em alvenaria, abertura de passagem de cabos)	0, 1, 2, 3, 5, 6, 10, 16 ou 25
IE-SOBRE	Sobressalentes em geral	5
IE-SUPR	Infraestrutura Suportes e Proteção (Armários de cabos metálicos e dados, Distribuidor Geral)	5, 10, 20 ou 25
IE-TERR	Infraestrutura Terrenos	0, 20, 25 ou 99
IE-TPUP	Infraestrutura Acessórios de Telefone Público	5, 8, 10, 20 ou 25
OB-AND	Obras em Andamento (Instalação, Implantação, Projeto, etc.)	0
OT	Outros Grupos	0, 5, 13, 25, 99 ou bloqueada
RA-CCOA	Rede de Acesso cabo coaxial, 50, 75, 500 ohms, multivias	10
RA-CMET	Rede de Acesso cabo metálico subterrâneo e aéreo, de 40 a 1200 pares, armários distr. bloco e caixa terminal	10
RA-COPT	Rede de Acesso cabo óptico monomodo, multimodo, submerso, subterrâneo, aéreo, de 12, 24, 36, 72, 144 fibras	10
RA-IEQT	Rede de Acesso Instalação de equipamento terminal de assinante	10
S-A	Programação de Centrais e Atualização de Software - Up grade	5 ou 10
SAT-A	Satélite Antena	10
SAT-E	Satélite Equipamentos	10
S-EQR	Supervisão, controle à distancia de Estações/equipamentos	10
T-A	Transmissão Antena	10
T-ANA	Transmissão Analógico (baixa capacidade)	10
T-DEL	Transmissão Digital Elétrico (média capacidade)	10
T-DO	Transmissão Digital Óptico (alta capacidade)	10
T-E	Transmissão equipamento	10
TE-AS	Terminação Assinante (assinante, celular, aparelho fixo, cabinas de telefone, PBX)	10
TE-CP	Terminação CPCT (PABX, CPCT)	10
TE-DA	Terminação equipamento de Dados	10
TE-DEL	Transmissão Digital Elétrico (média capacidade)	10
TE-O	Terminação obsoletos (Aparelho a Disco e TP Semi-Público)	10
TE-TP	Terminação Telefone Público (Aparelhos e equipamentos para TP)	10
TE-VC	Câmeras e equipamentos Vídeo Conferência	10
TE-WLL	Terminação Wireless Local (TP's e Terminais fixos )	10
T-O	Transmissão equipamento Obsoletos	10

Emp	Desc Contabil	Classe Apsis	Qtde	Ano Aquisicao	Depre Mensal	Valor aquisição (original)	Depreciação (Jun/11)	Residual (Jun/11)	Custo Reposição	Depreciação (Jun/11)	Valor de Mercado (Jun/11)
BTSA	CANALIZAÇÃO SUBTERRÂNEA	IE-CSUB	2043	2001	0,33%	224.365.240,28	(168.972.993,36)	55.392.246,92	325.329.598,41	(295.327.443,90)	30.002.154,51
BTSA	CANALIZAÇÃO SUBTERRÂNEA	IE-CSUB	3570	2000	0,33%	217.863.320,99	(190.909.831,94)	26.953.489,05	320.259.081,86	(314.242.611,74)	6.016.470,11
BTSA	CANALIZAÇÃO SUBTERRÂNEA	IE-CSUB	1592	1998	0,33%	89.071.460,55	(77.723.144,13)	11.348.316,42	134.497.905,43	(134.497.905,43)	-
BTSA	CANALIZAÇÃO SUBTERRÂNEA	IE-CSUB	2111	1999	0,33%	68.823.139,55	(57.818.287,37)	11.004.852,18	102.546.477,93	(102.546.477,93)	-
BTSA	CANALIZAÇÃO SUBTERRÂNEA	IE-CSUB	1206	1997	0,33%	72.561.189,25	(66.267.319,11)	6.293.870,14	111.018.619,55	(111.018.619,55)	-
BTSA	EQUIPTO DE SUPERVISÃO E SEGURANÇA	C-PR	1525	2005	0,83%	53.041.191,02	(44.291.047,86)	8.750.143,16	65.771.076,86	(62.249.991,49)	3.521.085,38
BTSA	MEIOS DE TRANSMISSÃO - ENTROCAMENT	RA-COPT	88	2001	0,83%	35.569.688,00	(31.134.841,14)	4.434.846,86	51.576.047,60	(51.261.422,21)	314.625,39
BTSA	CANALIZAÇÃO SUBTERRÂNEA	C-PR	221	2001	0,33%	19.397.944,20	(14.765.650,30)	4.632.293,90	28.127.019,09	(25.935.236,12)	2.191.782,97
BTSA	CANALIZAÇÃO SUBTERRÂNEA	IE-TPUP	145	2001	0,33%	18.333.382,55	(13.793.910,42)	4.539.472,13	26.583.404,70	(23.959.455,80)	2.623.948,90
BTSA	MEIOS DE TRANSMISSÃO - ENTROCAMENT	RA-COPT	29	2002	0,83%	27.309.397,28	(23.080.941,17)	4.228.456,11	38.506.250,16	(36.167.337,97)	2.338.912,20
BTSA	CANALIZAÇÃO SUBTERRÂNEA	IE-TPUP	137	2000	0,33%	10.112.678,38	(8.203.226,33)	1.909.452,05	14.865.637,22	(14.642.824,96)	222.812,26
BTSA	CANALIZAÇÃO SUBTERRÂNEA	IE-TPUP	458	1997	0,33%	13.069.797,90	(11.848.278,10)	1.221.519,80	19.996.790,79	(19.996.790,79)	-
BTSA	CANALIZAÇÃO SUBTERRÂNEA	IE-TPUP	176	1999	0,33%	6.616.603,18	(5.496.836,72)	1.119.766,46	9.858.738,74	(9.858.738,74)	-
BTSA	CANALIZAÇÃO SUBTERRÂNEA	IE-TPUP	322	1998	0,33%	7.219.092,15	(6.240.777,99)	978.314,16	10.900.829,15	(10.900.829,15)	-
BTSA	CANALIZAÇÃO SUBTERRÂNEA	IE-TPUP	296	2002	0,33%	21.612.032,71	(15.671.284,41)	5.940.748,30	30.472.966,12	(25.489.630,12)	4.983.336,00
BTSA	CANALIZAÇÃO SUBTERRÂNEA	IE-CSUB	689	1996	0,33%	17.586.257,13	(16.854.194,22)	732.062,91	27.258.698,55	(27.258.698,55)	-
BTSA	REDE DE ACESSO	RA-COPT	1	2000	0,83%	13.845.031,41	(13.152.779,82)	692.251,59	20.352.196,17	(20.352.196,17)	-
BTSA	CANALIZAÇÃO SUBTERRÂNEA	IE-TPUP	305	1996	0,33%	7.818.560,50	(7.396.200,94)	422.359,56	12.118.768,78	(12.118.768,78)	-
BTSA	TORRES	E-T	271	1987	0,33%	3.965.487,15	(3.318.938,11)	646.549,04	6.662.018,41	(6.321.249,17)	340.769,24
BTSA	TORRES	E-T	161	1980	0,33%	3.215.464,57	(3.074.005,48)	141.459,09	3.215.464,57	(3.215.464,57)	-
BTSA	CANALIZAÇÃO SUBTERRÂNEA	C-PR	548	2002	0,33%	11.356.933,47	(7.969.734,12)	3.387.199,35	16.013.276,19	(12.766.201,93)	3.247.074,26
BTSA	MEIOS DE TRANSMISSÃO - ENTROCAMENT	RA-CMET	6	2002	0,83%	1.939.308,05	(1.648.411,93)	290.896,12	2.734.424,35	(2.574.916,26)	159.508,09
BTSA	CANALIZAÇÃO SUBTERRÂNEA	IE-TPUP	262	1995	0,33%	9.906.060,63	(9.778.831,20)	127.229,43	15.552.515,19	(15.552.515,19)	-
BTSA	EQUIPAMENTO TERMINAIS	C-U	46	2006	0,83%	1.797.012,15	(596.266,95)	1.200.745,20	2.066.563,97	(992.665,25)	1.073.898,72
BTSA	CANALIZAÇÃO SUBTERRÂNEA	C-PR	94	1999	0,33%	644.017,69	(537.238,82)	106.778,87	959.586,36	(959.586,36)	-
BTSA	MEIOS DE TRANSMISSÃO - ENTROCAMENT	CAB	3	2002	0,83%	1.912.895,43	(1.602.049,94)	310.845,49	2.697.182,56	(2.472.417,34)	224.765,21
BTSA	EQUIPAMENTO TERMINAIS	C-U	115	2007	0,83%	3.142.296,06	(891.222,22)	2.251.073,84	3.519.371,59	(1.351.119,67)	2.168.251,91
BTSA	REDE DE ACESSO	D-E	28	2002	0,83%	246.974,05	(147.023,64)	99.950,41	348.233,41	(321.660,73)	26.572,69
BTSA	MEIOS DE TRANSMISSÃO - ENTROCAMENT	CAB	5	2001	0,83%	662.137,88	(594.459,29)	67.678,59	960.099,93	(960.099,93)	-
BTSA	EQUIPAMENTO DE COMUTAÇÃO	IE-TPUP	1	2005	0,83%	957.549,49	(807.221,64)	150.327,85	1.187.361,37	(1.098.309,27)	89.052,10
BTSA	REDE DE ACESSO	CAB	4	2001	0,83%	505.148,59	(441.962,51)	63.186,08	732.465,46	(726.361,58)	6.103,88
BTSA	MEIOS DE TRANSMISSÃO - ENTROCAMENT	CAB	3	2000	0,83%	872.614,41	(821.711,75)	50.902,66	1.282.743,18	(1.282.743,18)	-
BTSA	EQUIPAMENTO TERMINAIS	C-U	15	2005	0,83%	396.261,69	(151.242,66)	245.019,03	491.364,50	(284.998,17)	206.366,33
BTSA	EQUIPAMENTO DE COMUTAÇÃO	C-G	1	2902		31.084,88	-	31.084,88	-	-	-
BTSA	TORRES	D-RO	1	1998	0,83%	81.186,82	(53.187,83)	27.998,99	122.592,10	(122.592,10)	-
BTSA	MEIOS DE TRANSMISSÃO - ENTROCAMENT	D-E	1	2002	0,83%	903.333,07	(749.013,68)	154.319,39	1.273.699,63	(1.146.329,67)	127.369,96
BTSA	TORRES	E-T	81	1976	0,33%	1.363.904,84	(1.339.500,38)	24.404,46	1.363.904,84	(1.363.904,84)	-
BTSA	REDE DE ACESSO	RA-COPT	8	2002	0,83%	409.487,44	(344.553,43)	64.934,01	577.377,29	(535.722,88)	41.654,41
BTSA	EQUIPAMENTO TERMINAIS	D-DO	13	2004	0,83%	176.592,92	(73.580,16)	103.012,76	231.336,73	(150.368,87)	80.967,85
BTSA	REDE DE ACESSO	CAB	45	2002	0,83%	77.166,24	(47.679,50)	29.486,74	108.804,40	(101.120,83)	7.683,57
BTSA	REDE DE ACESSO	RA-COPT	10	2002	0,83%	79.366,89	(40.861,31)	38.505,58	111.907,31	(95.121,22)	16.786,10
BTSA	BENS DESTINADOS A VENDA	OT	2	1992		69.998,73	(42.011,17)	27.987,56	73.234,47	(66.293,18)	6.941,29
BTSA	CANALIZAÇÃO SUBTERRÂNEA	C-PR	2	1998	0,33%	140.322,83	(119.651,72)	20.671,11	211.887,47	(211.887,47)	-
BTSA	BENEFITORIAS EM BENS DE TERCEIROS	IE-SERV	32	1995	0,83%	782.082,94	(757.204,14)	24.878,80	1.227.870,22	(1.222.321,45)	5.548,77
BTSA	EQUIPAMENTO TERMINAIS	S-A	23	2006	0,83%	103.338,69	(55.190,91)	48.147,78	118.839,49	(87.553,57)	31.285,93
BTSA	EQUIPAMENTO DE COMUTAÇÃO	S-A	9	2000	0,83%	107.718,82	(93.547,90)	14.170,92	158.346,67	(158.346,67)	-
BTSA	EQUIPAMENTO DE TRANSMISSÃO	C-PR	82	2005	0,83%	1.545.956,73	(1.523.138,26)	22.818,47	1.916.986,35	(1.904.117,73)	12.868,61
BTSA	EQUIPTO DE SUPERVISÃO E SEGURANÇA	S-A	1	2005	0,93%	55.741,67	(44.283,65)	11.458,02	69.119,67	(66.431,68)	2.687,99
BTSA	BENS DESTINADOS A VENDA	C-M	2	1992	0,83%	51.894,00	(43.224,97)	8.669,03	84.587,22	(84.587,22)	-
BTSA	EQUIPAMENTO TERMINAIS	IE-TPUP	3	2005	0,83%	54.579,00	(41.070,27)	13.508,74	67.677,96	(62.602,11)	5.075,85
BTSA	REDE DE ACESSO	RA-CCOA	2	2002	0,83%	123.448,81	(104.417,11)	19.031,70	174.062,82	(162.458,63)	11.604,19
BTSA	EQUIPAMENTO TERMINAIS	C-U	23	2008	0,83%	696.690,00	(168.082,95)	528.607,05	745.458,30	(223.584,87)	521.873,43

Emp	Desc Contabil	Classe Apsis	Qtde	Ano Aquisicao	Depre Mensal	Valor aquisição (original)	Depreciação (Jun/11)	Residual (Jun/11)	Custo Reposição	Depreciação (Jun/11)	Valor de Mercado (Jun/11)
BTSA	MEIOS DE TRANSMISSÃO - ENTROCAMENT	RA-CCOA	1	2002	0,83%	426.926,97	(350.435,90)	76.491,07	601.967,03	(531.737,54)	70.229,49
BTSA	MEIOS DE TRANSMISSÃO - ENTROCAMENT	RA-CCOM	2	1998	0,42%	425.209,95	(419.583,46)	5.626,49	642.067,02	(642.067,02)	-
BTSA	CANALIZAÇÃO SUBTERRÂNEA	CAB	1	1998	0,83%	194.013,70	(188.837,44)	5.176,26	292.960,69	(292.960,69)	-
BTSA	EQUIPO DE SUPERVISÃO E SEGURANÇA	C-PR	36	2005	0,93%	790.144,64	(780.859,46)	9.285,18	979.779,35	(973.931,76)	5.847,59
BTSA	POSTES	CAB	17	2003	0,83%	15.329,00	(7.362,50)	7.966,51	20.847,44	(16.203,72)	4.643,72
BTSA	TORRES	E-R	1	1990	0,42%	44.583,05	(41.459,57)	3.123,48	74.453,69	(74.453,69)	-
BTSA	POSTES	CAB	13	2002	0,83%	9.525,67	(5.198,64)	4.327,03	13.431,19	(12.198,16)	1.233,03
BTSA	TORRES	T-ANA	5	2007	0,83%	61.339,65	(15.846,09)	45.493,56	68.700,41	(25.762,65)	42.937,76
BTSA	EQUIPAMENTO TERMINAIS	D-E	228	2008	0,83%	149.781,72	(36.636,06)	113.145,66	160.266,44	(49.666,81)	110.599,63
BTSA	TORRES	T-DEL	3	2000	0,83%	5.575,00	(3.038,33)	2.536,68	8.195,25	(8.195,25)	-
BTSA	CANALIZAÇÃO SUBTERRÂNEA	IE-SUPR	1	1998	0,33%	18.333,59	(15.797,43)	2.536,16	27.683,72	(27.683,72)	-
BTSA	POSTES	CAB	44	2007	0,83%	75.511,27	(21.790,87)	53.720,40	84.572,62	(33.306,20)	51.266,42
BTSA	REDE DE ACESSO	RA-CCOA	4	2003	0,83%	13.993,96	(8.065,42)	5.928,54	19.031,79	(15.397,53)	3.634,26
BTSA	REDE DE ACESSO	RA-CCOA	2	2005	0,83%	25.900,61	(9.712,74)	16.187,87	32.116,76	(18.199,52)	13.917,24
BTSA	EQUIPAMENTO DE TRANSMISSÃO	S-A	1	2006	0,83%	12.692,51	(7.721,28)	4.971,23	14.596,39	(11.798,75)	2.797,64
BTSA	EQUIPAMENTO TERMINAIS	D-E	426	2007	0,83%	96.643,27	(27.346,94)	69.296,33	108.240,46	(40.740,91)	67.499,56
BTSA	CANALIZAÇÃO SUBTERRÂNEA	IE-PRED	3	2002	0,33%	172.180,87	(122.483,72)	49.697,15	242.775,03	(194.847,04)	47.927,98
BTSA	MEIOS DE TRANSMISSÃO - ENTROCAMENT	C-PR	21	1999	0,83%	1.550.888,48	(1.549.243,39)	1.645,09	2.310.823,84	(2.310.823,84)	-
BTSA	CANALIZAÇÃO SUBTERRÂNEA	CAB	1	2001	0,83%	16.710,90	(13.925,76)	2.785,14	24.230,81	(23.019,26)	1.211,54
BTSA	POSTES	CAB	11	2006	0,83%	23.369,24	(7.454,70)	15.914,54	26.874,63	(12.357,49)	14.517,14
BTSA	CANALIZAÇÃO SUBTERRÂNEA	IE-SUPR	1	1997	0,33%	13.591,92	(12.346,07)	1.245,85	20.795,64	(20.795,64)	-
BTSA	EQUIPAMENTO TERMINAIS	D-MUL	4	2009	0,83%	101.517,97	(19.823,60)	81.694,37	101.517,97	(21.035,57)	80.482,40
BTSA	POSTES	CAB	19	2004	0,83%	7.521,15	(3.277,35)	4.243,80	9.852,71	(6.780,33)	3.072,37
BTSA	EQUIPAMENTO TERMINAIS	T-DEL	2	1996	0,83%	5.312,24	(4.405,16)	907,08	8.233,97	(8.233,97)	-
BTSA	EQUIPAMENTO DE TRANSMISSÃO	T-DEL	1	2005	0,83%	5.698,98	(1.662,20)	4.036,78	7.066,74	(3.886,70)	3.180,03
BTSA	REDE DE ACESSO	IE-TPUP	3	2005	0,83%	5.184,46	(4.105,96)	1.078,50	6.428,73	(6.053,72)	375,01
BTSA	CANALIZAÇÃO SUBTERRÂNEA	RA-COPT	1	2000	0,83%	7.619,52	(6.959,18)	660,34	11.200,69	(11.200,69)	-
BTSA	EQUIPAMENTO TERMINAIS	CAB	1	1997	0,83%	3.282,59	(2.640,29)	642,30	5.022,36	(5.022,36)	-
BTSA	MEIOS DE TRANSMISSÃO - ENTROCAMENT	C-PR	4	2000	0,83%	11.026,36	(10.520,88)	505,48	16.208,75	(16.208,75)	-
BTSA	EQUIPAMENTO TERMINAIS	D-MO	3	2007	0,83%	17.411,28	(4.938,75)	12.472,53	19.500,63	(7.487,65)	12.012,99
BTSA	TORRES	C-M	1	1995	0,83%	1.823,81	(1.400,06)	423,75	2.863,38	(2.863,38)	-
BTSA	EQUIPAMENTO DE TRANSMISSÃO	IE-CSUB	1	2005	0,83%	6.342,34	(5.956,67)	385,67	7.864,50	(7.864,50)	-
BTSA	CANALIZAÇÃO SUBTERRÂNEA	CAB	8	2002	0,83%	49.727,07	(39.697,27)	10.029,80	70.115,17	(60.469,09)	9.646,08
BTSA	MEIOS DE TRANSMISSÃO - ENTROCAMENT	RA-CCOA	112	2001	0,83%	187.719,83	(185.594,07)	2.125,76	272.193,75	(270.438,07)	1.755,68
BTSA	POSTES	CAB	4	2005	0,83%	3.519,19	(1.356,60)	2.162,59	4.363,80	(2.564,41)	1.799,39
BTSA	EQUIPAMENTO TERMINAIS	RA-COPT	2	2008	0,83%	10.345,28	(2.672,52)	7.672,76	11.069,45	(3.689,82)	7.379,63
BTSA	TORRES	T-A	1	2009	0,83%	13.176,09	(2.569,34)	10.606,75	13.176,09	(2.854,82)	10.321,27
BTSA	REDE DE ACESSO	RA-COPT	1	2001	0,83%	2.209,15	(1.942,25)	266,90	3.203,27	(3.203,27)	-
BTSA	TORRES	CAB	1	2001	0,83%	484,03	(254,11)	229,92	701,84	(701,84)	-
BTSA	CANALIZAÇÃO SUBTERRÂNEA	C-M	1	2000	0,83%	1.668,51	(1.479,38)	189,13	2.452,71	(2.452,71)	-
BTSA	CANALIZAÇÃO SUBTERRÂNEA	IE-PRED	1	2001	0,33%	3.908,18	(2.846,48)	1.061,70	5.666,86	(4.788,50)	878,36
BTSA	POSTES	C-U	1	2009	0,83%	6.453,51	(1.317,59)	5.135,92	6.453,51	(1.452,04)	5.001,47
BTSA	POSTES	D-RO	1	2002	0,83%	296,55	(159,43)	137,12	418,14	(372,84)	45,30
BTSA	REDE DE ACESSO	CAB	3	2005	0,83%	1.797,35	(750,50)	1.046,85	2.228,71	(1.253,33)	975,38
BTSA	CANALIZAÇÃO SUBTERRÂNEA	D-RO	1	2002	0,83%	723,36	(593,18)	130,18	1.019,94	(934,94)	84,99
BTSA	EQUIPAMENTO TERMINAIS	C-T	1	2009	0,83%	3.539,81	(693,22)	2.846,59	3.539,81	(737,46)	2.802,35
BTSA	REDE DE ACESSO	RA-CCOA	12	2001	0,83%	17.063,69	(16.593,46)	470,23	24.742,35	(24.315,40)	426,95
BTSA	MEIOS DE TRANSMISSÃO - ENTROCAMENT	T-DO	1	2000	0,83%	345,27	(320,84)	24,43	507,55	(507,55)	-
BTSA	CANALIZAÇÃO SUBTERRÂNEA	RA-IEQT	1	1998	0,83%	2.138,81	(2.117,68)	21,13	3.229,60	(3.229,60)	-
BTSA	BENS DESTINADOS A VENDA	C-G	1	1993	0,83%	14,64	(10,14)	4,50	23,57	(23,57)	-
BTSA	EQUIPAMENTO DE TRANSMISSÃO	F-I	1	2003	0,83%	0,01	(0,00)	0,01	0,01	(0,01)	0,00
BTSA	INFORMÁTICA	D-RO	1	2006	0,83%	0,01	(0,00)	0,01	0,01	(0,01)	0,01

Emp	Desc Contabil	Classe Apsis	Qtde	Ano Aquisicao	Depre Mensal	Valor aquisição (original)	Depreciação (Jun/11)	Residual (Jun/11)	Custo Reposição	Depreciação (Jun/11)	Valor de Mercado (Jun/11)
BTSA	REDE DE ACESSO	E-G	1	2004	0,42%	0,01	(0,00)	0,01	0,01	(0,00)	0,01
BTSA	BENS DESTINADOS A VENDA	IE-TERR	3	2006		205.322,62	-	205.322,62	205.322,63	(0,00)	205.322,62
BTSA	EQUIPAMENTO DE TRANSMISSÃO	E-B	1	1991	0,42%	3,73	(3,73)	-	6,15	(6,08)	0,08
BTSA	EQUIPAMENTO TERMINAIS	D-RO	1	2008	0,83%	1.308,54	(305,32)	1.003,22	1.400,14	(396,71)	1.003,43
BTSA	EQUIPAMENTO DE TRANSMISSÃO	TE-TP	1	2005	0,83%	0,56	(0,54)	0,02	0,69	(0,39)	0,30
BTSA	REDE DE ACESSO	D-E	1	2001	0,83%	8,59	(8,59)	-	12,46	(11,83)	0,62
BTSA	EQUIPAMENTO DE TRANSMISSÃO	CEL	1	2003	0,83%	2,00	(2,00)	-	2,72	(2,06)	0,66
BTSA	REDE DE ACESSO	E-B	1	1993	0,42%	4,52	(4,52)	-	7,28	(6,46)	0,82
BTSA	CANALIZAÇÃO SUBTERRÂNEA	IE-TPUP	1	2009		110,06	(0,92)	109,14	110,06	-	110,06
BTSA	EQUIPAMENTO TERMINAIS	C-PR	2	2009	0,83%	809,07	(144,37)	664,70	809,07	(142,98)	666,09
BTSA	EQUIPAMENTO DE TRANSMISSÃO	IE-SUPR	2	2009	0,83%	126,68	(28,51)	98,17	126,68	(26,39)	100,29
BTSA	EQUIPAMENTO TERMINAIS	S-A	1	2005	0,83%	358,20	(358,20)	-	444,17	(440,47)	3,70
BTSA	EQUIPAMENTO DE ENERGIA	C-I	2	2009	0,83%	568,43	(142,12)	426,31	568,43	(137,37)	431,06
BTSA	REDE DE ACESSO	RA-CCOA	1	2001	0,83%	196,47	(189,95)	6,52	284,88	(273,01)	11,87
BTSA	REDE DE ACESSO	RA-CMET	1	2005	0,83%	11,11	(10,83)	0,28	13,78	(7,81)	5,97
BTSA	REDE DE ACESSO	D-RO	1	2005	0,83%	59,82	(37,39)	22,43	74,18	(45,74)	28,43
BTSA	REDE DE ACESSO	CAB	2	2009	0,83%	800,73	(197,52)	603,21	800,73	(190,85)	609,88
BTSA	REDE DE ACESSO	D-E	1	2005	0,83%	61,26	(34,73)	26,53	75,96	(42,41)	33,55
BTSA	REDE DE ACESSO	IE-TPUP	1	2002	0,83%	184,73	(172,40)	12,33	260,47	(240,93)	19,54
BTSA	MEIOS DE TRANSMISSÃO - ENTROCAMENT	RA-CMET	1	2009	0,83%	889,65	(170,52)	719,13	889,65	(163,10)	726,55
BTSA	REDE DE ACESSO	C-PR	1	2003	0,83%	150,98	(120,80)	30,18	205,33	(167,69)	37,64
BTSA	REDE DE ACESSO	RA-CMET	1	2003	0,83%	35,56	(35,56)	-	48,36	(40,70)	7,66
BTSA	EQUIPAMENTO TERMINAIS	CEL	1	2009	0,83%	311,43	(64,88)	246,55	311,43	(57,10)	254,33
BTSA	REDE DE ACESSO	RA-CMET	1	2003	0,83%	117,03	(98,49)	18,54	159,16	(132,63)	26,53
BTSA	EQUIPAMENTO TERMINAIS	IE-PRED	2	2009	0,83%	815,18	(202,08)	613,10	815,18	(193,58)	621,60
BTSA	EQUIPAMENTO DE COMUTAÇÃO	C-M	1	2005	0,83%	17,20	(17,20)	-	21,33	(12,80)	8,53
BTSA	EQUIPAMENTO DE TRANSMISSÃO	F-I	2	2005	0,83%	17,20	(17,20)	-	21,33	(12,80)	8,53
BTSA	EQUIPAMENTO DE COMUTAÇÃO	E-B	1	1992	0,42%	184,97	(184,97)	-	301,50	(292,71)	8,79
BTSA	REDE DE ACESSO	TE-WLL	1	2008	0,83%	48,63	(24,73)	23,90	52,03	(17,34)	34,69
BTSA	REDE DE ACESSO	E-R	1	1994	0,42%	38,78	(38,78)	-	61,66	(50,87)	10,79
BTSA	REDE DE ACESSO	IE-CSUB	1	2002	0,83%	243,08	(222,82)	20,26	342,74	(311,32)	31,42
BTSA	EQUIPAMENTO DE TRANSMISSÃO	C-PR	1	2009	0,83%	682,62	(142,21)	540,41	682,62	(130,84)	551,78
BTSA	REDE DE ACESSO	CAB	10	2006	0,83%	38,60	(31,24)	7,37	44,39	(21,46)	22,93
BTSA	EQUIPAMENTO TERMINAIS	IE-TPUP	2	2008	0,83%	22,92	(22,92)	-	24,52	(8,38)	16,15
BTSA	EQUIPAMENTO DE TRANSMISSÃO	IE-CSUB	1	2009	0,83%	1.100,76	(284,36)	816,40	1.100,76	(266,02)	834,74
BTSA	REDE DE ACESSO	CAB	2	2007	0,83%	246,48	(105,27)	141,21	276,06	(115,60)	160,46
BTSA	REDE DE ACESSO	RA-COPT	4	2001	0,83%	717,00	(693,12)	23,89	1.039,65	(996,33)	43,32
BTSA	EQUIPAMENTO TERMINAIS	E-B	1	2006	0,42%	29,76	(23,92)	5,84	34,22	(8,41)	25,81
BTSA	MEIOS DE TRANSMISSÃO - ENTROCAMENT	RA-IEQT	1	2002	0,83%	435,35	(399,12)	36,23	613,84	(557,57)	56,27
BTSA	REDE DE ACESSO	IE-CSUB	1	2009		2.429,16	(20,24)	2.408,92	2.429,16	-	2.429,16
BTSA	CANALIZAÇÃO SUBTERRÂNEA	CAB	1	2008	0,83%	378,78	(132,58)	246,20	405,29	(138,48)	266,82
BTSA	REDE DE ACESSO	RA-COPT	2	2006	0,83%	2.563,49	(1.105,15)	1.458,34	2.948,01	(1.466,88)	1.481,13
BTSA	EQUIPAMENTO TERMINAIS	E-T	1	2009	0,33%	2.140,63	(230,11)	1.910,52	2.140,63	(206,93)	1.933,70
BTSA	POSTES	IE-PRED	1	2009	0,42%	5.653,83	(659,61)	4.994,22	5.653,83	(636,06)	5.017,77
BTSA	REDE DE ACESSO	CAB	1	2009	0,83%	2.870,77	(550,23)	2.320,54	2.870,77	(526,31)	2.344,46
BTSA	EQUIPAMENTO TERMINAIS	E-G	3	2000	0,42%	34,38	(34,38)	-	50,54	(26,53)	24,01
BTSA	EQUIPAMENTO DE TRANSMISSÃO	CEL-B	2	2009		1.479,03	(24,65)	1.454,38	1.479,03	-	1.479,03
BTSA	EQUIPAMENTO DE TRANSMISSÃO	T-E	6	2009	0,83%	1.030,00	(214,60)	815,40	1.030,00	(188,83)	841,17
BTSA	EQUIPAMENTO DE TRANSMISSÃO	CEL	1	2001	0,83%	2.172,38	(2.172,38)	-	3.149,95	(3.123,70)	26,25
BTSA	EQUIPAMENTO TERMINAIS	CEL-B	1	2006	0,83%	69,31	(52,56)	16,75	79,71	(36,53)	43,17
BTSA	EQUIPAMENTO DE COMUTAÇÃO	T-E	1	2001	0,83%	1.152,82	(1.152,82)	-	1.671,59	(1.643,73)	27,86
BTSA	POSTES	IE-TERR	1	2009	0,42%	6.714,18	(755,35)	5.958,83	6.714,18	(727,37)	5.986,81

Emp	Desc Contabil	Classe Apsis	Qtde	Ano Aquisicao	Depre Mensal	Valor aquisição (original)	Depreciação (Jun/11)	Residual (Jun/11)	Custo Reposição	Depreciação (Jun/11)	Valor de Mercado (Jun/11)
BTSA	REDE DE ACESSO	D-E	2	2002	0,83%	150,45	(150,45)	-	212,13	(182,08)	30,05
BTSA	EQUIPAMENTO DE TRANSMISSÃO	CEL	1	2001	0,83%	2.532,76	(2.532,76)	-	3.672,50	(3.641,90)	30,60
BTSA	EQUIPAMENTO DE ENERGIA	C-T	1	2009	0,83%	3.845,64	(897,32)	2.948,32	3.845,64	(865,27)	2.980,37
BTSA	REDE DE ACESSO	D-E	1	2003	0,83%	135,16	(135,16)	-	183,82	(151,65)	32,17
BTSA	FERRAMENTAL E INSTRUMENTAL	F-I	38	2001	0,83%	135.257,23	(135.257,23)	-	196.122,98	(196.090,38)	32,61
BTSA	EQUIPAMENTO TERMINAIS	E-G	1	1992	0,42%	483,32	(483,32)	-	787,81	(754,99)	32,83
BTSA	CANALIZAÇÃO SUBTERRÂNEA	E-T	1	2009	0,33%	1.164,24	(130,01)	1.034,23	1.164,24	(97,02)	1.067,22
BTSA	EQUIPAMENTO DE TRANSMISSÃO	TE-AS	2	2003	0,83%	152,82	(152,82)	-	207,84	(171,46)	36,37
BTSA	EQUIPAMENTO TERMINAIS	T-A	2	2009	0,83%	1.491,81	(310,79)	1.181,02	1.491,81	(273,50)	1.218,31
BTSA	EQUIPAMENTO TERMINAIS	E-R	1	1995	0,42%	121,83	(121,83)	-	191,27	(153,02)	38,25
BTSA	EQUIPAMENTO DE ENERGIA	IE-SUPR	1	2009	1,04%	5.117,39	(1.503,24)	3.614,15	5.117,39	(1.460,59)	3.656,80
BTSA	CANALIZAÇÃO SUBTERRÂNEA	RA-CMET	1	2009	0,83%	5.227,38	(1.306,85)	3.920,53	5.227,38	(1.263,28)	3.964,10
BTSA	REDE DE ACESSO	RA-COPT	1	2002	0,83%	364,52	(364,52)	-	513,97	(466,86)	47,11
BTSA	EQUIPAMENTO TERMINAIS	E-R	2	2000	0,42%	68,82	(68,82)	-	101,17	(53,11)	48,05
BTSA	TORRES	C-PR	1	2007	0,33%	465,91	(79,21)	386,70	521,82	(86,97)	434,85
BTSA	REDE DE ACESSO	E-R	7	1991	0,42%	3.395,73	(3.395,73)	-	5.602,95	(5.553,98)	48,97
BTSA	MOBILIÁRIO	E-R	1	1991	0,42%	2.440,27	(2.440,27)	-	4.026,45	(3.976,11)	50,33
BTSA	EQUIPAMENTO TERMINAIS	S-A	1	2008	0,83%	952,62	(365,18)	587,44	1.019,30	(380,12)	639,19
BTSA	EQUIPAMENTO TERMINAIS	CAB	3	2006	0,83%	312,66	(194,87)	117,79	359,56	(188,77)	170,79
BTSA	EQUIPAMENTO DE TRANSMISSÃO	TE-WLL	3	2005	0,83%	105,87	(100,92)	4,95	131,28	(72,93)	58,35
BTSA	REDE DE ACESSO	E-R	1	1993	0,42%	379,21	(379,21)	-	610,53	(557,11)	53,42
BTSA	EQUIPO DE SUPERVISÃO E SEGURANÇA	S-A	1	2008	0,83%	913,17	(342,43)	570,74	977,09	(350,12)	626,97
BTSA	MOBILIÁRIO	S-A	1	2007	0,83%	686,00	(268,69)	417,31	768,32	(294,52)	473,80
BTSA	EQUIPAMENTO DE ENERGIA	C-I	3	2008	0,83%	1.049,99	(347,08)	702,91	1.123,49	(362,01)	761,48
BTSA	EQUIPAMENTO DE TRANSMISSÃO	E-A	1	2009	0,42%	564,07	(124,57)	439,50	564,07	(65,81)	498,26
BTSA	MEIOS DE TRANSMISSÃO - ENTROCAMENT	CAB	1	2002	0,83%	997,14	(880,78)	116,36	1.405,97	(1.230,22)	175,75
BTSA	REDE DE ACESSO	RA-COPT	2	2008	0,83%	1.022,66	(285,91)	736,75	1.094,25	(296,80)	797,44
BTSA	REDE DE ACESSO	CAB	2	2008	0,83%	304,13	(147,02)	157,11	325,42	(104,41)	221,01
BTSA	CANALIZAÇÃO SUBTERRÂNEA	CAB	2	2005	0,83%	652,66	(413,14)	239,52	809,30	(505,57)	303,73
BTSA	REDE DE ACESSO	CAB	1	2004	0,83%	172,52	(172,52)	-	226,00	(160,08)	65,92
BTSA	EQUIPAMENTO DE TRANSMISSÃO	E-R	2	1993	0,42%	369,06	(369,06)	-	594,19	(527,63)	66,56
BTSA	REDE DE ACESSO	CAB	1	2003	0,83%	1.019,26	(785,70)	233,56	1.386,19	(1.085,85)	300,34
BTSA	EQUIPAMENTO DE TRANSMISSÃO	TE-AS	3	2007	0,83%	220,69	(137,93)	82,76	247,17	(96,81)	150,36
BTSA	EQUIPAMENTO TERMINAIS	TE-WLL	5	2009	0,83%	4.939,52	(996,91)	3.942,61	4.939,52	(929,25)	4.010,27
BTSA	EQUIPAMENTO DE TRANSMISSÃO	E-G	2	1993	0,42%	443,33	(443,33)	-	713,76	(645,36)	68,40
BTSA	REDE DE ACESSO	IE-CSUB	1	2001	0,83%	2.235,27	(2.142,16)	93,11	3.241,14	(3.079,08)	162,06
BTSA	MEIOS DE TRANSMISSÃO - ENTROCAMENT	CAB	1	2009	0,83%	8.296,50	(2.074,13)	6.222,37	8.296,50	(2.004,99)	6.291,51
BTSA	EQUIPAMENTO TERMINAIS	C-PR	1	2005		1.090,56	(890,61)	199,95	1.352,29	(1.081,84)	270,46
BTSA	EQUIPAMENTO DE TRANSMISSÃO	C-B	11	1991	0,42%	6.534,29	(6.534,29)	-	10.781,58	(10.709,02)	72,56
BTSA	EQUIPAMENTO TERMINAIS	E-R	1	1994	0,42%	575,38	(522,89)	52,49	914,85	(789,06)	125,79
BTSA	EQUIPAMENTO TERMINAIS	E-B	1	1993	0,42%	417,24	(417,24)	-	671,76	(596,18)	75,57
BTSA	MOBILIÁRIO	C-B	1	2005	0,42%	87,18	(87,18)	-	108,10	(32,43)	75,67
BTSA	EQUIPAMENTO DE ENERGIA	E-T	1	1990	0,33%	328,82	(328,82)	-	549,13	(470,42)	78,71
BTSA	EQUIPAMENTO TERMINAIS	C-B	1	2007	0,42%	815,77	(183,55)	632,22	913,66	(201,77)	711,90
BTSA	MEIOS DE TRANSMISSÃO - ENTROCAMENT	RA-COPT	1	2002	0,83%	774,12	(774,12)	-	1.091,51	(1.009,65)	81,86
BTSA	CANALIZAÇÃO SUBTERRÂNEA	IE-SUPR	1	2009	0,33%	10.108,04	(1.128,73)	8.979,31	10.108,04	(1.044,50)	9.063,54
BTSA	MOBILIÁRIO	S-A	1	2005	0,83%	900,00	(670,00)	330,00	1.116,00	(697,50)	418,50
BTSA	REDE DE ACESSO	D-RO	1	2004	0,83%	271,03	(271,03)	-	355,05	(260,37)	94,68
BTSA	CANALIZAÇÃO SUBTERRÂNEA	D-MO	1	2004	0,83%	810,25	(533,43)	276,82	1.061,43	(689,93)	371,50
BTSA	EQUIPAMENTO DE ENERGIA	IE-PRED	2	2009	1,04%	26.258,74	(6.510,86)	19.747,88	26.258,74	(6.415,01)	19.843,73
BTSA	MOBILIÁRIO	S-A	8	2002	0,83%	2.688,00	(2.531,20)	156,80	3.790,08	(3.537,41)	252,67
BTSA	EQUIPAMENTO DE ENERGIA	C-T	3	2009	0,83%	11.531,07	(2.690,59)	8.840,48	11.531,07	(2.594,49)	8.936,58

Emp	Desc Contabil	Classe Apsis	Qtde	Ano Aquisicao	Depre Mensal	Valor aquisição (original)	Depreciação (Jun/11)	Residual (Jun/11)	Custo Reposição	Depreciação (Jun/11)	Valor de Mercado (Jun/11)
BTSA	EQUIPAMENTO DE ENERGIA	C-T	1	2008	0,83%	1.633,49	(449,21)	1.184,28	1.747,83	(466,09)	1.281,75
BTSA	REDE DE ACESSO	IE-TPUP	1	2006	0,83%	1.154,75	(567,76)	586,99	1.327,96	(641,85)	686,11
BTSA	MOBILIÁRIO	C-I	4	2009	0,83%	11.920,00	(2.980,00)	8.940,00	11.920,00	(2.980,67)	9.039,33
BTSA	EQUIPAMENTO DE COMUTAÇÃO	CEL-B	2	2009	0,83%	4.510,90	(913,97)	3.596,93	4.510,90	(814,10)	3.696,80
BTSA	EQUIPAMENTO TERMINAIS	TE-TP	3	2009	0,83%	1.199,77	(389,93)	809,84	1.199,77	(289,94)	909,83
BTSA	EQUIPAMENTO DE TRANSMISSÃO	C-B	3	1992	0,42%	993,35	(993,35)	-	1.619,16	(1.517,96)	101,20
BTSA	REDE DE ACESSO	T-A	1	2006	0,83%	259,10	(213,76)	45,34	297,97	(146,50)	151,47
BTSA	EQUIPAMENTO TERMINAIS	TE-WLL	1	2009	0,83%	1.290,00	(419,25)	870,75	1.290,00	(311,75)	978,25
BTSA	REDE DE ACESSO	D-MO	3	2006	0,83%	268,07	(225,59)	42,48	308,28	(154,14)	154,14
BTSA	EQUIPAMENTO TERMINAIS	S-A	1	2007	0,83%	1.766,62	(1.074,69)	691,93	1.978,61	(1.170,68)	807,93
BTSA	EQUIPAMENTO DE ENERGIA	C-I	4	2007	0,83%	1.399,96	(539,58)	860,38	1.567,96	(591,25)	976,71
BTSA	EQUIPAMENTO DE SUPERVISÃO E SEGURANÇA	CEL	1	2009	0,83%	1.999,19	(549,78)	1.449,41	1.999,19	(433,16)	1.566,03
BTSA	EQUIPAMENTO DE TRANSMISSÃO	E-B	1	1992	0,42%	1.452,71	(1.452,71)	-	2.367,92	(2.249,52)	118,40
BTSA	REDE DE ACESSO	D-DEL	1	2009	0,83%	1.795,46	(523,68)	1.271,78	1.795,46	(403,98)	1.391,48
BTSA	EQUIPAMENTO DE COMUTAÇÃO	E-R	1	2005	0,42%	138,44	(138,44)	-	171,67	(51,50)	120,17
BTSA	MEIOS DE TRANSMISSÃO - ENTROCAMENT	RA-CCOA	1	2002	0,83%	2.123,05	(1.875,39)	247,66	2.993,50	(2.619,31)	374,19
BTSA	EQUIPAMENTO DE TRANSMISSÃO	CAB	2	2007	0,83%	420,41	(259,43)	160,98	470,86	(182,56)	288,30
BTSA	EQUIPAMENTO DE COMUTAÇÃO	C-U	1	2009	0,83%	2.183,61	(600,49)	1.583,12	2.183,61	(473,12)	1.710,49
BTSA	EQUIPAMENTO TERMINAIS	CEL-B	4	2008	0,83%	575,49	(294,70)	280,79	615,77	(206,41)	409,36
BTSA	TORRES	IE-TERR	3	2009	0,33%	39.528,27	(3.557,55)	35.970,72	39.528,27	(3.425,78)	36.102,49
BTSA	REDE DE ACESSO	RA-COFT	1	2008	0,83%	2.371,37	(770,71)	1.600,66	2.537,37	(803,50)	1.733,87
BTSA	FERRAMENTAL E INSTRUMENTAL	F-I	6	2009	0,83%	16.417,78	(3.864,79)	12.552,99	16.417,78	(3.727,96)	12.689,82
BTSA	REDE DE ACESSO	IE-CSUB	3	2008	0,83%	2.442,69	(795,93)	1.646,76	2.613,68	(829,85)	1.783,83
BTSA	EQUIPAMENTO DE TRANSMISSÃO	SAT-A	2	2002	0,83%	780,78	(780,78)	-	1.100,90	(963,29)	137,61
BTSA	EQUIPAMENTO TERMINAIS	CAB	1	2007	0,83%	974,28	(495,26)	479,02	1.091,19	(472,85)	618,34
BTSA	MOBILIÁRIO	S-A	1	2006	0,83%	1.635,00	(790,26)	844,75	1.880,25	(893,12)	987,13
BTSA	EQUIPAMENTO TERMINAIS	C-PR	4	2006	0,83%	4.268,90	(3.325,17)	943,73	4.909,24	(3.822,73)	1.086,51
BTSA	MEIOS DE TRANSMISSÃO - ENTROCAMENT	IE-TPUP	1	2003	0,83%	1.670,68	(1.322,63)	348,05	2.272,12	(1.779,83)	492,29
BTSA	REDE DE ACESSO	CAB	1	2005	0,83%	285,71	(273,80)	11,91	354,28	(197,81)	156,47
BTSA	REDE DE ACESSO	D-E	2	2007	0,83%	1.928,83	(867,97)	1.060,86	2.160,29	(954,13)	1.206,16
BTSA	EQUIPAMENTO TERMINAIS	TE-CP	9	2009	0,83%	2.791,55	(737,72)	2.053,83	2.791,55	(589,86)	2.201,69
BTSA	REDE DE ACESSO	C-PR	3	2002	0,83%	2.894,04	(2.614,84)	279,20	4.080,60	(3.652,86)	427,74
BTSA	EQUIPAMENTO DE CLIMATIZAÇÃO	C-T	1	2009	0,83%	17.830,03	(4.160,34)	13.669,69	17.830,03	(4.011,76)	13.818,27
BTSA	EQUIPAMENTO TERMINAIS	E-G	1	2009	0,42%	37.137,32	(4.642,17)	32.495,15	37.137,32	(4.487,43)	32.649,89
BTSA	EQUIPAMENTO TERMINAIS	CAB	8	2007	0,83%	466,80	(323,20)	143,60	522,82	(222,35)	300,46
BTSA	REDE DE ACESSO	D-MO	1	2003	0,83%	488,12	(488,12)	-	663,84	(503,41)	160,43
BTSA	REDE DE ACESSO	E-A	1	2001	0,42%	245,50	(238,38)	7,12	355,98	(185,40)	170,57
BTSA	REDE DE ACESSO	T-DEL	9	2009	0,83%	2.278,23	(689,18)	1.589,05	2.278,23	(524,97)	1.753,26
BTSA	EQUIPAMENTO TERMINAIS	C-PR	3	2007	0,83%	1.762,92	(646,41)	1.116,51	1.974,47	(691,06)	1.283,41
BTSA	REDE DE ACESSO	D-MO	1	2002	0,83%	1.017,30	(1.017,30)	-	1.434,39	(1.267,05)	167,35
BTSA	EQUIPAMENTO DE TRANSMISSÃO	C-PR	9	2005	0,83%	118.016,10	(118.016,10)	-	146.339,96	(146.169,38)	170,58
BTSA	EQUIPAMENTO DE TRANSMISSÃO	E-B	2	2000	0,42%	245,24	(245,24)	-	360,50	(189,26)	171,24
BTSA	MEIOS DE TRANSMISSÃO - ENTROCAMENT	IE-PRES	1	2006	0,83%	2.096,20	(1.065,58)	1.030,63	2.410,63	(1.205,32)	1.205,32
BTSA	CANALIZAÇÃO SUBTERRÂNEA	IE-PRED	1	2009	0,33%	21.117,00	(2.534,04)	18.582,96	21.117,00	(2.358,07)	18.758,94
BTSA	REDE DE ACESSO	D-MUL	1	2008	0,83%	777,39	(408,13)	369,26	831,81	(284,20)	547,61
BTSA	EQUIPAMENTO DE TRANSMISSÃO	CEL-B	2	2007	0,83%	599,45	(368,35)	231,10	671,38	(259,43)	411,95
BTSA	EQUIPAMENTO DE TRANSMISSÃO	T-ANA	1	2002	0,83%	1.931,31	(1.931,31)	-	2.723,15	(2.541,60)	181,54
BTSA	EQUIPAMENTO DE TRANSMISSÃO	C-U	1	2009	0,83%	7.282,05	(1.517,10)	5.764,95	7.282,05	(1.335,04)	5.947,01
BTSA	EQUIPAMENTO DE TRANSMISSÃO	T-E	1	2006	0,83%	488,43	(362,27)	126,16	561,69	(252,76)	308,93
BTSA	EQUIPAMENTO TERMINAIS	TE-WLL	25	2008	0,83%	2.089,36	(685,70)	1.403,66	2.235,62	(646,63)	1.588,98
BTSA	EQUIPAMENTO TERMINAIS	CEL-B	4	2008	0,83%	840,27	(429,84)	410,43	899,09	(301,14)	597,95
BTSA	EQUIPAMENTO TERMINAIS	E-R	1	1992	0,42%	4.644,30	(4.392,72)	251,58	7.570,21	(7.128,61)	441,60

Emp	Desc Contabil	Classe Apsis	Qtde	Ano Aquisicao	Depre Mensal	Valor aquisição (original)	Depreciação (Jun/11)	Residual (Jun/11)	Custo Reposição	Depreciação (Jun/11)	Valor de Mercado (Jun/11)
BTSA	REDE DE ACESSO	IE-TPUP	4	2005	0,83%	7.238,47	(7.061,52)	176,95	8.975,70	(8.606,70)	369,01
BTSA	EQUIPAMENTO DE COMUTAÇÃO	T-DO	1	2009	0,83%	2.580,58	(795,68)	1.784,90	2.580,58	(602,14)	1.978,44
BTSA	EQUIPAMENTO TERMINAIS	RA-IEQT	7	2009	0,83%	4.550,89	(1.109,42)	3.441,47	4.550,89	(914,99)	3.635,91
BTSA	FERRAMENTAL E INSTRUMENTAL	C-I	1	2007	0,83%	297,40	(297,40)	-	333,09	(136,01)	197,08
BTSA	REDE DE ACESSO	D-MO	1	2004	0,83%	479,43	(479,43)	-	628,05	(429,17)	198,88
BTSA	REDE DE ACESSO	D-E	9	2003	0,83%	2.309,95	(1.834,56)	475,39	3.141,53	(2.462,14)	679,40
BTSA	EQUIPAMENTO DE TRANSMISSÃO	E-A	1	2001	0,42%	298,03	(298,03)	-	432,14	(225,07)	207,07
BTSA	EQUIPAMENTO TERMINAIS	RA-IEQT	1	2005	0,83%	411,40	(394,27)	17,14	510,14	(284,83)	225,31
BTSA	MEIOS DE TRANSMISSÃO - ENTROCAMENT	RA-CMET	2	2002	0,83%	984,89	(984,89)	-	1.388,69	(1.180,39)	208,30
BTSA	EQUIPAMENTO TERMINAIS	D-RO	3	2003	0,83%	926,15	(926,15)	-	1.259,56	(1.049,64)	209,93
BTSA	EQUIPAMENTO DE TRANSMISSÃO	C-PR	5	2009	0,83%	12.850,77	(3.414,04)	9.436,73	12.850,77	(3.199,85)	9.650,92
BTSA	REDE DE ACESSO	IE-CSUB	1	2004	0,83%	2.181,71	(1.563,56)	618,15	2.858,04	(2.024,45)	833,60
BTSA	EQUIPAMENTO DE SUPERVISÃO E SEGURANÇA	T-DO	1	2009	0,83%	3.746,53	(1.030,30)	2.716,23	3.746,53	(811,75)	2.934,78
BTSA	REDE DE ACESSO	RA-COPT	5	2005	0,83%	20.141,04	(10.033,35)	10.107,69	24.974,89	(14.643,44)	10.331,45
BTSA	REDE DE ACESSO	CAB	1	2003	0,83%	690,04	(690,04)	-	938,45	(711,66)	226,79
BTSA	EQUIPAMENTO DE TRANSMISSÃO	RA-CMET	1	2004	0,83%	539,59	(539,59)	-	706,86	(477,13)	229,73
BTSA	REDE DE ACESSO	RA-CCOA	1	2006	0,83%	616,87	(457,50)	159,37	709,40	(319,23)	390,17
BTSA	REDE DE ACESSO	IE-TPUP	8	2006	0,83%	3.129,88	(1.982,18)	1.147,70	3.599,36	(2.219,61)	1.379,76
BTSA	REDE DE ACESSO	D-MUL	2	2007	0,83%	826,37	(473,74)	352,63	925,53	(338,57)	586,96
BTSA	EQUIPAMENTO TERMINAIS	IE-TPUB	2	2009	0,83%	56.254,33	(11.250,87)	45.003,46	56.254,33	(11.016,47)	45.237,86
BTSA	INFORMÁTICA	E-R	11	1994	0,42%	868,63	(868,63)	-	1.381,12	(1.145,18)	235,94
BTSA	EQUIPAMENTO DE TRANSMISSÃO	D-MO	1	2008	0,83%	1.117,99	(549,68)	568,31	1.196,25	(388,78)	807,47
BTSA	REDE DE ACESSO	RA-CMET	1	2006	0,83%	2.966,91	(1.557,63)	1.409,28	3.411,95	(1.762,84)	1.649,11
BTSA	EQUIPAMENTO TERMINAIS	E-R	1	1993	0,42%	1.206,27	(1.206,27)	-	1.942,09	(1.699,33)	242,76
BTSA	EQUIPAMENTO DE COMUTAÇÃO	F-I	1	2002	0,83%	1.500,00	(1.500,00)	-	2.115,00	(1.868,25)	246,75
BTSA	CANALIZAÇÃO SUBTERRÂNEA	IE-TPUP	2	2008	0,33%	3.964,87	(941,91)	3.022,96	4.242,41	(972,49)	3.269,93
BTSA	EQUIPAMENTO TERMINAIS	E-A	1	2009	0,42%	2.117,72	(602,96)	1.614,76	2.117,72	(255,89)	1.861,83
BTSA	EQUIPAMENTO TERMINAIS	S-A	5	2007	0,83%	4.241,88	(2.836,72)	1.405,16	4.750,91	(3.097,99)	1.652,92
BTSA	REDE DE ACESSO	CAB	5	2004	0,83%	2.567,77	(1.857,14)	710,63	3.363,78	(2.404,89)	958,89
BTSA	REDE DE ACESSO	D-MO	1	2007	0,83%	728,48	(516,02)	212,46	815,90	(353,56)	462,34
BTSA	EQUIPAMENTO DE ENERGIA	F-I	1	2005	0,83%	2.288,00	(1.334,67)	953,33	2.837,12	(1.631,34)	1.205,78
BTSA	EQUIPAMENTO DE TRANSMISSÃO	C-PR	17	2009	1,67%	15.381,09	(7.690,45)	7.690,64	15.381,09	(7.434,19)	7.946,90
BTSA	EQUIPAMENTO TERMINAIS	IE-TPUP	1	2009	0,83%	331,78	(331,78)	-	331,78	(75,34)	256,44
BTSA	FERRAMENTAL E INSTRUMENTAL	E-R	5	1995	0,42%	852,36	(852,36)	-	1.338,21	(1.078,42)	259,78
BTSA	MEIOS DE TRANSMISSÃO - ENTROCAMENT	D-E	2	2006	0,83%	2.954,72	(1.403,50)	1.551,22	3.397,93	(1.585,70)	1.812,23
BTSA	EQUIPAMENTO DE CLIMATIZAÇÃO	E-R	1	1993	0,42%	1.469,94	(1.469,94)	-	2.366,60	(2.100,36)	266,24
BTSA	REDE DE ACESSO	D-E	2	2003	0,83%	2.782,72	(2.110,23)	672,49	3.784,50	(2.838,37)	946,12
BTSA	EQUIPAMENTO DE TRANSMISSÃO	D-DEL	1	2001	0,83%	7.577,11	(7.577,11)	-	10.986,81	(10.712,14)	274,67
BTSA	EQUIPAMENTO TERMINAIS	TE-DA	2	2009	0,83%	11.151,09	(2.323,15)	8.827,94	11.151,09	(2.044,37)	9.106,72
BTSA	TORRES	C-PR	1	2008	0,33%	4.452,28	(608,48)	3.843,80	4.763,94	(635,19)	4.128,75
BTSA	MEIOS DE TRANSMISSÃO - ENTROCAMENT	IE-SUPR	1	2005	0,83%	2.914,00	(1.845,55)	1.068,45	3.613,36	(2.258,35)	1.355,01
BTSA	MOBILIÁRIO	C-I	1	2007	0,83%	3.643,95	(1.487,96)	2.155,99	4.081,22	(1.632,49)	2.448,73
BTSA	CANALIZAÇÃO SUBTERRÂNEA	IE-SUPR	1	2005	0,33%	2.263,97	(1.139,54)	1.124,43	2.807,32	(1.389,62)	1.417,70
BTSA	EQUIPAMENTO TERMINAIS	D-E	298	2009	0,83%	14.469,06	(2.878,36)	11.590,70	14.469,06	(2.585,02)	11.884,04
BTSA	EQUIPAMENTO DE COMUTAÇÃO	SAT-A	1	2002	0,83%	2.304,71	(2.304,71)	-	3.249,64	(2.951,76)	297,88
BTSA	EQUIPAMENTO TERMINAIS	E-R	1	1997	0,42%	1.695,90	(1.173,13)	522,77	2.594,73	(1.773,06)	821,66
BTSA	MOBILIÁRIO	E-R	2	1994	0,42%	1.423,68	(1.423,68)	-	2.263,65	(1.962,62)	301,03
BTSA	EQUIPAMENTO DE TRANSMISSÃO	T-DEL	1	2003	0,83%	1.069,59	(1.069,59)	-	1.454,64	(1.151,59)	303,05
BTSA	REDE DE ACESSO	IE-TPUP	3	2009	0,83%	18.609,86	(310,17)	18.299,69	18.609,86	-	18.609,86
BTSA	EQUIPAMENTO DE ENERGIA	E-A	1	1998	0,42%	579,99	(579,99)	-	875,78	(561,96)	313,82
BTSA	REDE DE ACESSO	CEL-B	65	2009	0,83%	8.018,37	(1.918,50)	6.099,87	8.018,37	(1.600,60)	6.417,77
BTSA	BENEFITÓRIAS EM BENS DE TERCEIROS	IE-BCEL	1	2009	0,83%	38.240,90	(8.285,53)	29.955,37	38.240,90	(7.966,85)	30.274,05

Emp	Desc Contabil	Classe Apsis	Qtde	Ano Aquisicao	Depre Mensal	Valor aquisição (original)	Depreciação (Jun/11)	Residual (Jun/11)	Custo Reposição	Depreciação (Jun/11)	Valor de Mercado (Jun/11)
BTSA	EQUIPAMENTO TERMINAIS	E-R	1	2007	0,42%	364,00	(364,00)	-	407,68	(86,63)	321,05
BTSA	REDE DE ACESSO	RA-CMET	3	2008	0,83%	7.932,97	(1.888,66)	6.044,31	8.488,28	(2.122,17)	6.366,10
BTSA	EQUIPAMENTO DE COMUTAÇÃO	D-MUL	1	2009	0,83%	4.306,47	(1.327,82)	2.978,65	4.306,47	(1.004,84)	3.301,63
BTSA	CANALIZAÇÃO SUBTERRÂNEA	CAB	5	2006	0,83%	3.572,37	(1.647,42)	1.924,95	4.108,23	(1.860,26)	2.247,97
BTSA	EQUIPAMENTO DE TRANSMISSÃO	E-A	1	2008	0,42%	1.528,20	(439,36)	1.088,84	1.635,17	(218,02)	1.417,15
BTSA	REDE DE ACESSO	CAB	2	2008	0,83%	5.771,84	(1.815,62)	3.956,22	6.175,87	(1.891,25)	4.284,62
BTSA	REDE DE ACESSO	D-MUL	1	2009	0,83%	7.904,43	(1.910,24)	5.994,19	7.904,43	(1.580,89)	6.323,54
BTSA	EQUIPAMENTO DE TRANSMISSÃO	D-MUL	1	2005	0,83%	665,26	(665,26)	-	824,92	(494,95)	329,97
BTSA	EQUIPAMENTO TERMINAIS	E-R	6	2009	0,42%	79.490,57	(8.599,47)	70.891,10	79.490,57	(8.268,25)	71.222,32
BTSA	EQUIPAMENTO DE TRANSMISSÃO	D-DO	1	2006	0,83%	823,54	(665,47)	157,84	947,07	(457,75)	489,32
BTSA	EQUIPAMENTO DE TRANSMISSÃO	IE-SUPR	3	2009	0,83%	20.090,25	(4.436,51)	15.653,74	20.090,25	(4.101,67)	15.988,58
BTSA	EQUIPAMENTO DE TRANSMISSÃO	T-DO	2	2009	0,83%	5.145,82	(1.500,86)	3.644,96	5.145,82	(1.157,81)	3.988,01
BTSA	EQUIPAMENTO TERMINAIS	D-E	2	2003	0,83%	1.250,22	(1.250,22)	-	1.700,30	(1.355,58)	344,72
BTSA	EQUIPAMENTO DE COMUTAÇÃO	E-R	3	1993	0,42%	2.154,96	(2.154,96)	-	3.469,49	(3.122,54)	346,95
BTSA	EQUIPAMENTO TERMINAIS	C-PR	15	2009	0,83%	20.933,58	(4.889,60)	16.043,98	20.933,58	(4.540,71)	16.392,87
BTSA	EQUIPAMENTO DE TRANSMISSÃO	IE-PRED	1	2009	1,67%	21.117,00	(9.502,66)	11.614,34	21.117,00	(9.150,70)	11.966,30
BTSA	EQUIPAMENTO TERMINAIS	D-MO	1	2006	0,83%	838,65	(719,84)	118,81	964,45	(490,26)	474,19
BTSA	EQUIPAMENTO DE ENERGIA	IE-BCEL	3	2009	1,04%	42.858,47	(11.323,01)	31.535,46	42.858,47	(10.965,84)	31.892,63
BTSA	EQUIPAMENTO TERMINAIS	C-PR	8	2003	0,83%	10.064,92	(9.681,01)	383,91	13.688,29	(12.944,76)	743,53
BTSA	REDE DE ACESSO	D-E	3	2005	0,83%	726,51	(697,64)	28,87	900,87	(503,86)	397,02
BTSA	TORRES	CAB	1	2003	0,83%	1.415,78	(1.415,78)	-	1.925,46	(1.556,41)	369,05
BTSA	EQUIPAMENTO DE ENERGIA	D-E	1	2004	0,83%	3.599,77	(2.519,82)	1.079,91	4.715,70	(3.261,69)	1.454,01
BTSA	REDE DE ACESSO	RA-COPT	3	2003	0,83%	5.731,08	(4.871,42)	859,66	7.794,27	(6.560,18)	1.234,09
BTSA	EQUIPAMENTO DE TRANSMISSÃO	E-B	1	1993	0,42%	2.332,50	(2.332,50)	-	3.755,33	(3.379,79)	375,53
BTSA	EQUIPAMENTO TERMINAIS	IE-SUPR	43	1993	0,83%	419.396,16	(403.558,88)	15.837,28	675.227,82	(659.012,51)	16.215,30
BTSA	EQUIPAMENTO DE TRANSMISSÃO	E-R	1	1999	0,42%	670,53	(670,53)	-	999,09	(616,11)	382,98
BTSA	EQUIPAMENTO DE TRANSMISSÃO	SAT-A	2	2009	0,83%	7.710,90	(1.991,98)	5.718,92	7.710,90	(1.606,44)	6.104,46
BTSA	BENFEITORIAS EM BENS DE TERCEIROS	C-U	1	2009	0,83%	46.317,88	(11.579,47)	34.738,41	46.317,88	(11.193,49)	35.124,39
BTSA	BENFEITORIAS EM BENS DE TERCEIROS	IE-SUPR	1	2009	0,83%	46.317,88	(11.579,47)	34.738,41	46.317,88	(11.193,49)	35.124,39
BTSA	REDE DE ACESSO	D-E	13	2001	0,83%	14.310,83	(13.833,97)	476,86	20.750,70	(19.886,09)	864,61
BTSA	EQUIPAMENTO TERMINAIS	E-T	6	1999	0,33%	1.207,84	(697,98)	509,86	1.799,68	(893,84)	905,84
BTSA	REDE DE ACESSO	E-R	7	1992	0,42%	4.235,91	(4.235,91)	-	6.904,53	(6.507,42)	397,11
BTSA	EQUIPAMENTO DE ENERGIA	IE-SUPR	1	2009	1,04%	48.539,81	(13.449,57)	35.090,24	48.539,81	(13.045,07)	35.494,74
BTSA	EQUIPAMENTO TERMINAIS	CAB	9	2003	0,83%	1.893,08	(1.893,08)	-	2.574,59	(2.166,95)	407,64
BTSA	EQUIPAMENTO DE CLIMATIZAÇÃO	CEL	1	2001	0,83%	34.011,25	(34.011,25)	-	49.316,31	(48.905,34)	410,97
BTSA	EQUIPAMENTO DE TRANSMISSÃO	E-B	2	2007	0,42%	1.072,16	(504,83)	567,33	1.200,82	(215,15)	985,67
BTSA	EQUIPAMENTO DE TRANSMISSÃO	IE-SUPR	3	2007	0,83%	5.824,29	(3.220,34)	2.603,95	6.523,20	(3.498,07)	3.025,14
BTSA	MEIOS DE TRANSMISSÃO - ENTROCAMENT	C-PR	1	2006	0,83%	5.328,90	(2.842,09)	2.486,81	6.128,24	(3.217,32)	2.910,91
BTSA	CANALIZAÇÃO SUBTERRÂNEA	D-MUL	2	2005	0,83%	4.081,04	(2.482,67)	1.598,37	5.060,49	(3.036,29)	2.024,20
BTSA	EQUIPAMENTO TERMINAIS	S-A	1	2008	0,83%	6.919,80	(2.594,93)	4.324,88	7.404,19	(2.653,17)	4.751,02
BTSA	REDE DE ACESSO	D-E	3	2002	0,83%	6.582,94	(5.731,93)	851,01	9.281,95	(8.004,62)	1.277,32
BTSA	REDE DE ACESSO	IE-PRES	2	2005	0,83%	19.097,14	(18.937,96)	159,18	23.680,45	(23.088,44)	592,01
BTSA	REDE DE ACESSO	E-R	1	2005	0,42%	528,57	(504,32)	24,25	655,43	(196,63)	458,80
BTSA	BENS DESTINADOS A VENDA	OT	1	1985	-	343,95	(343,95)	-	577,84	(143,00)	434,84
BTSA	REDE DE ACESSO	CAB	18	2003	0,83%	5.187,82	(4.143,70)	1.044,12	7.055,44	(5.575,22)	1.480,22
BTSA	EQUIPAMENTO DE CLIMATIZAÇÃO	C-PR	1	2007	0,42%	4.528,68	(1.226,52)	3.302,16	5.072,12	(1.331,43)	3.740,69
BTSA	BENFEITORIAS EM BENS DE TERCEIROS	C-PR	2	2003	0,83%	42.201,77	(33.553,80)	8.647,97	57.394,41	(48.306,96)	9.087,45
BTSA	EQUIPAMENTO DE TRANSMISSÃO	C-B	1	2001	0,42%	605,82	(605,82)	-	878,44	(435,56)	442,88
BTSA	EQUIPAMENTO DE ENERGIA	IE-CSUB	3	2009	1,04%	53.265,16	(14.172,90)	39.092,26	53.265,16	(13.729,02)	39.536,14
BTSA	EQUIPAMENTO DE TRANSMISSÃO	E-B	1	2005	0,42%	596,48	(509,51)	86,97	739,64	(203,40)	536,24
BTSA	EQUIPAMENTO DE COMUTAÇÃO	CEL-B	1	2008	0,83%	1.975,01	(1.036,88)	938,13	2.113,26	(722,03)	1.391,23
BTSA	EQUIPAMENTO TERMINAIS	TE-WLL	2	2008	0,83%	2.839,90	(1.064,98)	1.774,92	3.038,69	(810,32)	2.228,37

Emp	Desc Contabil	Classe Apsis	Qtde	Ano Aquisicao	Depre Mensal	Valor aquisição (original)	Depreciação (Jun/11)	Residual (Jun/11)	Custo Reposição	Depreciação (Jun/11)	Valor de Mercado (Jun/11)
BTSA	EQUIPAMENTO TERMINAIS	CEL-B	6	2009	0,83%	9.705,38	(2.446,55)	7.258,83	9.705,38	(1.991,61)	7.713,78
BTSA	EQUIPAMENTO DE TRANSMISSÃO	SAT-A	10	2001	0,83%	26.021,41	(26.021,41)	-	37.731,04	(37.274,20)	456,84
BTSA	EQUIPAMENTO DE COMUTAÇÃO	C-PR	5	2009	0,83%	27.462,28	(6.646,83)	20.815,45	27.462,28	(6.189,12)	21.273,16
BTSA	EQUIPAMENTO TERMINAIS	S-A	6	2005		14.485,99	(11.274,99)	3.211,00	17.962,63	(14.288,40)	3.674,23
BTSA	REDE DE ACESSO	RA-CMET	1	2008	0,83%	2.054,38	(1.078,56)	975,82	2.198,19	(751,05)	1.447,14
BTSA	MEIOS DE TRANSMISSÃO - ENTROCAMENT	RA-CCOA	5	2007	0,83%	5.643,71	(2.130,37)	3.513,34	6.320,96	(2.333,31)	3.987,64
BTSA	EQUIPAMENTO DE CLIMATIZAÇÃO	E-B	1	1995	0,42%	1.418,78	(1.418,78)	-	2.227,48	(1.744,86)	482,62
BTSA	TORRES	E-R	1	1996	0,42%	11.892,58	(7.541,44)	4.351,14	18.433,50	(13.594,71)	4.838,79
BTSA	REDE DE ACESSO	RA-COFT	1	2005	0,83%	1.004,50	(1.004,50)	-	1.245,58	(757,73)	487,85
BTSA	EQUIPAMENTO TERMINAIS	RA-CMET	17	2008	0,83%	2.775,43	(1.154,98)	1.620,45	2.969,71	(858,96)	2.110,75
BTSA	EQUIPAMENTO DE COMUTAÇÃO	C-B	1	2007	0,42%	1.184,09	(596,99)	587,10	1.326,18	(248,66)	1.077,52
BTSA	EQUIPAMENTO DE TRANSMISSÃO	CEL-A	1	2007	0,83%	1.799,33	(1.004,63)	794,70	2.015,25	(722,13)	1.293,12
BTSA	EQUIPAMENTO DE ENERGIA	E-T	1	1988	0,33%	3.450,94	(3.450,94)	-	5.797,58	(5.295,12)	502,46
BTSA	REDE DE ACESSO	T-E	3	2009	0,83%	6.902,23	(2.128,21)	4.774,02	6.902,23	(1.610,52)	5.291,71
BTSA	BENFEITORIAS EM BENS DE TERCEIROS	E-R	2	2009	0,42%	12.508,44	(2.032,63)	10.475,81	12.508,44	(1.511,44)	10.997,00
BTSA	EQUIPAMENTO TERMINAIS	D-E	634	2009	0,83%	29.660,17	(6.654,86)	23.005,31	29.660,17	(6.116,34)	23.543,83
BTSA	EQUIPAMENTO DE TRANSMISSÃO	TE-WLL	1	2008	0,83%	2.554,36	(1.255,91)	1.298,45	2.733,17	(888,28)	1.844,89
BTSA	REDE DE ACESSO	RA-CMET	5	2002	0,83%	17.011,34	(16.160,82)	850,52	23.985,99	(22.586,81)	1.399,18
BTSA	EQUIPAMENTO DE COMUTAÇÃO	E-R	1	1992	0,42%	4.563,88	(4.563,88)	-	7.439,12	(6.881,19)	557,93
BTSA	INFORMÁTICA	S-A	1	2006	0,83%	12.420,00	(10.246,50)	2.173,50	14.283,00	(11.545,43)	2.737,58
BTSA	EQUIPAMENTO DE COMUTAÇÃO	C-U	5	2009	0,83%	9.410,22	(2.621,13)	6.789,09	9.410,22	(2.055,54)	7.354,68
BTSA	REDE DE ACESSO	CAB	16	2001	0,83%	19.631,64	(18.887,78)	744,16	28.465,88	(27.149,33)	1.316,55
BTSA	TORRES	IE-PRED	4	2009	0,33%	182.212,83	(15.975,44)	166.237,39	182.212,83	(15.401,52)	166.811,31
BTSA	EQUIPAMENTO DE ENERGIA	T-DO	1	2008	0,83%	9.621,55	(2.645,93)	6.975,62	10.295,06	(2.745,35)	7.549,71
BTSA	EQUIPAMENTO DE TRANSMISSÃO	TE-AS	1	2005	0,83%	1.175,57	(1.175,57)	-	1.457,71	(874,62)	583,08
BTSA	EQUIPAMENTO DE TRANSMISSÃO	D-MO	2	2004	0,83%	1.544,30	(1.544,30)	-	2.023,03	(1.432,98)	590,05
BTSA	EQUIPAMENTO DE TRANSMISSÃO	C-G	1	2006	0,83%	1.473,68	(1.191,24)	282,44	1.694,73	(819,12)	875,61
BTSA	EQUIPAMENTO DE TRANSMISSÃO	C-PR	1	2009	0,83%	35.692,36	(9.815,40)	25.876,96	35.692,36	(9.220,53)	26.471,83
BTSA	EQUIPAMENTO DE TRANSMISSÃO	D-MO	1	2005	0,83%	1.202,44	(1.132,29)	70,15	1.491,03	(820,06)	670,96
BTSA	EQUIPAMENTO DE TRANSMISSÃO	D-DO	2	2008	0,83%	2.640,20	(1.386,12)	1.254,09	2.825,01	(965,21)	1.859,80
BTSA	EQUIPAMENTO DE TRANSMISSÃO	CEL-A	4	2001	0,83%	21.526,38	(21.526,38)	-	31.213,25	(30.603,45)	609,80
BTSA	EQUIPAMENTO TERMINAIS	IE-TPUP	8	2006	0,83%	12.925,46	(10.500,03)	2.425,43	14.864,28	(11.827,23)	3.037,05
BTSA	EQUIPAMENTO DE COMUTAÇÃO	IE-SERV	1	2006	0,83%	3.077,84	(3.077,84)	-	3.539,52	(2.920,10)	619,42
BTSA	CANALIZAÇÃO SUBTERRÂNEA	E-R	2	2005	0,42%	1.622,53	(841,55)	780,98	2.011,94	(601,41)	1.410,53
BTSA	REDE DE ACESSO	CAB	1	2009	0,83%	806,35	(806,35)	-	806,35	(174,71)	631,64
BTSA	REDE DE ACESSO	D-E	4	2004	0,83%	6.513,78	(4.703,23)	1.810,55	8.533,05	(6.090,07)	2.442,98
BTSA	EQUIPAMENTO DE TRANSMISSÃO	D-MO	2	2003	0,83%	2.671,36	(2.671,36)	-	3.633,05	(2.998,12)	634,93
BTSA	EQUIPAMENTO TERMINAIS	CAB	1	2005	0,83%	1.241,89	(1.241,89)	-	1.539,94	(898,30)	641,64
BTSA	MOBILIÁRIO	E-T	1	1992	0,33%	1.772,61	(1.772,61)	-	2.889,35	(2.244,07)	645,29
BTSA	EQUIPAMENTO DE ENERGIA	D-DEL	3	2006	0,83%	8.042,46	(4.222,29)	3.820,17	9.248,83	(4.778,56)	4.470,27
BTSA	EQUIPAMENTO DE TRANSMISSÃO	SAT-A	2	2005	0,83%	1.311,32	(1.311,32)	-	1.626,04	(975,62)	650,41
BTSA	EQUIPAMENTO DE TRANSMISSÃO	CEL-A	1	2005	0,83%	1.313,46	(1.236,84)	76,62	1.628,69	(895,78)	732,91
BTSA	REDE DE ACESSO	RA-CMET	4	2005	0,83%	6.731,02	(4.262,82)	2.468,20	8.346,46	(5.216,30)	3.130,17
BTSA	INFORMÁTICA	C-B	1	1996	0,42%	1.562,40	(1.562,40)	-	2.421,72	(1.755,75)	665,97
BTSA	EQUIPAMENTO TERMINAIS	E-G	2	2005	0,42%	767,56	(767,56)	-	951,77	(285,53)	666,24
BTSA	MOBILIÁRIO	CAB	2	2006	0,83%	1.859,49	(1.394,62)	464,87	2.138,41	(997,93)	1.140,49
BTSA	EQUIPAMENTO TERMINAIS	RA-COFT	6	2007	0,83%	7.629,77	(2.814,94)	4.814,83	8.545,34	(3.047,00)	5.498,34
BTSA	EQUIPAMENTO TERMINAIS	RA-CMET	109	2008	0,83%	3.398,74	(1.588,31)	1.810,43	3.636,65	(1.137,57)	2.499,09
BTSA	EQUIPAMENTO DE TRANSMISSÃO	D-DEL	2	2002	0,83%	5.329,27	(5.329,27)	-	7.514,27	(6.825,46)	688,81
BTSA	REDE DE ACESSO	RA-COFT	4	2004	0,83%	7.165,46	(5.190,40)	1.975,06	9.386,75	(6.721,15)	2.665,60
BTSA	EQUIPAMENTO DE CLIMATIZAÇÃO	C-PR	1	2006	0,42%	6.669,13	(2.473,13)	4.196,00	7.669,50	(2.780,19)	4.889,31
BTSA	EQUIPAMENTO DE COMUTAÇÃO	D-E	1	2008	0,83%	3.796,49	(1.613,52)	2.182,97	4.062,24	(1.184,82)	2.877,42

Emp	Desc Contabil	Classe Apsis	Qtde	Ano Aquisicao	Depre Mensal	Valor aquisição (original)	Depreciação (Jun/11)	Residual (Jun/11)	Custo Reposição	Depreciação (Jun/11)	Valor de Mercado (Jun/11)
B TSA	EQUIPAMENTO TERMINAIS	T-ANA	1	2008	0,83%	4.584,17	(1.642,66)	2.941,51	4.905,06	(1.267,14)	3.637,92
B TSA	REDE DE ACESSO	D-E	4	2007	0,83%	9.044,38	(3.792,40)	5.251,98	10.129,71	(4.163,04)	5.966,67
B TSA	TORRES	C-PR	15	1987	0,33%	9.032,27	(9.032,27)	-	15.174,21	(14.458,26)	715,95
B TSA	EQUIPAMENTO DE ENERGIA	E-A	1	1997	0,42%	1.586,19	(1.586,19)	-	2.426,87	(1.708,92)	717,95
B TSA	EQUIPAMENTO TERMINAIS	E-T	1	1992	0,33%	1.980,52	(1.980,52)	-	3.228,25	(2.507,27)	720,98
B TSA	EQUIPAMENTO TERMINAIS	IE-TPUP	1	2007	0,83%	10.990,06	(6.685,62)	4.304,44	12.308,87	(7.282,75)	5.026,12
B TSA	MEIOS DE TRANSMISSÃO - ENTROCAMENT	RA-CMET	1	2001	0,83%	10.209,69	(10.209,69)	-	14.804,05	(14.063,85)	740,20
B TSA	EQUIPAMENTO DE COMUTAÇÃO	C-I	1	2008	0,83%	10.388,87	(2.884,65)	7.504,22	11.116,09	(2.871,66)	8.244,43
B TSA	EQUIPAMENTO DE TRANSMISSÃO	C-I	1	2008	0,83%	3.354,82	(1.705,36)	1.649,46	3.589,66	(1.196,55)	2.393,10
B TSA	EQUIPAMENTO TERMINAIS	S-A	4	2006	0,83%	11.941,45	(8.466,16)	3.475,29	13.732,67	(9.507,20)	4.225,47
B TSA	INFORMÁTICA	E-R	1	1997	0,42%	1.762,59	(1.762,59)	-	2.696,76	(1.943,92)	752,85
B TSA	EQUIPAMENTO TERMINAIS	IE-TPUP	1	2004	0,83%	3.452,22	(3.452,22)	-	4.522,41	(3.759,25)	763,16
B TSA	EQUIPAMENTO DE TRANSMISSÃO	C-B	1	1995	0,42%	2.544,62	(2.544,62)	-	3.995,05	(3.229,33)	765,72
B TSA	EQUIPAMENTO TERMINAIS	E-R	2	1998	0,42%	4.247,82	(2.882,27)	1.365,55	6.414,21	(4.272,92)	2.141,28
B TSA	EQUIPAMENTO DE TRANSMISSÃO	E-R	6	1991	0,42%	182.405,93	(182.405,93)	-	300.969,78	(300.167,78)	802,00
B TSA	REDE DE ACESSO	IE-TPUP	14	2006	0,83%	14.849,63	(11.353,35)	3.496,28	17.077,07	(12.771,63)	4.305,44
B TSA	REDE DE ACESSO	RA-CCOA	10	2008	0,83%	13.890,70	(4.080,05)	9.810,65	14.863,05	(4.241,72)	10.621,33
B TSA	MOBILIÁRIO	E-R	8	1992	0,42%	17.325,92	(17.325,92)	-	28.241,25	(27.395,00)	846,25
B TSA	MOBILIÁRIO	C-I	11	2008	0,83%	11.928,67	(3.846,69)	8.081,98	12.763,68	(3.834,22)	8.929,46
B TSA	EQUIPAMENTO TERMINAIS	TE-TP	9	2007	0,83%	3.063,46	(1.727,84)	1.335,62	3.431,08	(1.239,21)	2.191,87
B TSA	REDE DE ACESSO	RA-CMET	3	2007	0,83%	10.769,34	(4.410,82)	6.358,52	12.061,66	(4.839,62)	7.222,04
B TSA	EQUIPAMENTO DE TRANSMISSÃO	RA-IEQT	1	2003	0,83%	3.641,06	(3.641,06)	-	4.951,84	(4.085,27)	866,57
B TSA	EQUIPAMENTO TERMINAIS	IE-TPUP	9	2005	0,83%	6.109,75	(4.330,43)	1.779,32	7.576,09	(4.894,72)	2.681,37
B TSA	EQUIPAMENTO TERMINAIS	S-A	1	2007	0,83%	13.411,72	(5.057,24)	8.354,48	15.021,13	(5.758,10)	9.263,03
B TSA	EQUIPAMENTO DE TRANSMISSÃO	T-ANA	1	2009	0,83%	18.637,48	(4.814,69)	13.822,79	18.637,48	(3.882,81)	14.754,67
B TSA	EQUIPAMENTO TERMINAIS	TE-WLL	4	2004	0,83%	2.434,32	(2.434,32)	-	3.188,96	(2.245,56)	943,40
B TSA	EQUIPAMENTO DE ENERGIA	E-T	1	1989	0,33%	4.231,49	(4.231,49)	-	7.108,90	(6.131,05)	947,85
B TSA	REDE DE ACESSO	RA-CMET	3	2003	0,83%	3.414,73	(3.414,73)	-	4.644,03	(3.685,63)	958,40
B TSA	EQUIPAMENTO TERMINAIS	CEL-B	8	2006	0,83%	5.803,86	(3.365,80)	2.438,06	6.674,44	(3.274,42)	3.400,02
B TSA	MEIOS DE TRANSMISSÃO - ENTROCAMENT	E-R	2	1994	0,42%	4.546,25	(4.546,25)	-	7.228,54	(6.264,73)	963,81
B TSA	BENFEITORIAS EM BENS DE TERCEIROS	E-T	1	2004	0,33%	1.042,47	(1.042,47)	-	1.365,64	(386,93)	978,71
B TSA	FERRAMENTAL E INSTRUMENTAL	E-R	9	1993	0,42%	5.848,32	(5.848,32)	-	9.415,80	(8.432,12)	983,68
B TSA	EQUIPAMENTO TERMINAIS	E-T	2	1992	0,33%	2.804,72	(2.767,77)	36,95	4.571,69	(3.549,09)	1.022,60
B TSA	EQUIPAMENTO DE TRANSMISSÃO	D-MO	2	2003	0,83%	4.480,66	(4.480,66)	-	6.093,70	(5.078,08)	1.015,62
B TSA	EQUIPAMENTO TERMINAIS	C-PR	17	2007	0,83%	14.744,89	(8.480,00)	6.264,89	16.514,28	(9.222,37)	7.291,91
B TSA	REDE DE ACESSO	RA-COPT	4	2002	0,83%	4.906,04	(4.906,04)	-	6.917,52	(5.879,89)	1.037,63
B TSA	REDE DE ACESSO	IE-PRES	5	2006	0,83%	24.981,10	(21.169,59)	3.811,51	28.728,27	(23.866,26)	4.862,00
B TSA	EQUIPAMENTO DE TRANSMISSÃO	E-R	2	2004	0,42%	1.242,63	(1.242,63)	-	1.627,85	(548,66)	1.079,18
B TSA	EQUIPAMENTO TERMINAIS	T-DEL	1	2006	0,83%	1.714,96	(1.714,96)	-	1.972,20	(887,49)	1.084,71
B TSA	REDE DE ACESSO	CEL-B	15	2005	0,83%	2.856,68	(2.384,13)	472,55	3.542,28	(1.984,82)	1.557,46
B TSA	EQUIPAMENTO DE COMUTAÇÃO	S-A	2	2009	0,83%	65.800,25	(18.208,63)	47.591,62	65.800,25	(17.111,96)	48.688,29
B TSA	MEIOS DE TRANSMISSÃO - ENTROCAMENT	RA-CCOA	1	2005	0,83%	10.953,00	(6.845,64)	4.107,37	13.581,72	(8.375,39)	5.206,33
B TSA	EQUIPAMENTO TERMINAIS	TE-AS	30	2009	0,83%	23.978,63	(5.998,50)	17.980,13	23.978,63	(4.897,54)	19.081,09
B TSA	EQUIPAMENTO DE CLIMATIZAÇÃO	D-MUL	1	2008	0,83%	18.458,24	(5.076,02)	13.382,22	19.750,32	(5.266,75)	14.483,57
B TSA	EQUIPAMENTO DE ENERGIA	E-T	1	1991	0,33%	3.187,37	(3.187,37)	-	5.259,16	(4.154,74)	1.104,42
B TSA	EQUIPAMENTO DE COMUTAÇÃO	E-R	1	2006	0,42%	1.254,00	(1.254,00)	-	1.442,10	(330,48)	1.111,62
B TSA	EQUIPAMENTO TERMINAIS	CEL-B	27	2005	0,83%	2.239,51	(2.108,74)	130,77	2.776,99	(1.527,35)	1.249,65
B TSA	REDE DE ACESSO	IE-TPUP	1	2003	0,83%	14.524,02	(11.861,27)	2.662,75	19.752,67	(15.966,74)	3.785,93
B TSA	EQUIPAMENTO DE TRANSMISSÃO	CAB	1	2007	0,83%	1.805,19	(1.805,19)	-	2.021,81	(892,97)	1.128,85
B TSA	EQUIPAMENTO TERMINAIS	E-R	3	2007	0,42%	11.146,58	(2.116,76)	9.029,82	12.484,17	(2.318,71)	10.165,46
B TSA	EQUIPAMENTO DE COMUTAÇÃO	C-B	1	2008	0,42%	6.021,08	(1.530,36)	4.490,72	6.442,56	(805,32)	5.637,24
B TSA	MEIOS DE TRANSMISSÃO - ENTROCAMENT	CAB	3	2008	0,83%	20.037,09	(6.062,69)	13.974,40	21.439,69	(6.308,39)	15.131,29

Emp	Desc Contabil	Classe Apsis	Qtde	Ano Aquisicao	Depre Mensal	Valor aquisição (original)	Depreciação (Jun/11)	Residual (Jun/11)	Custo Reposição	Depreciação (Jun/11)	Valor de Mercado (Jun/11)
BTSA	REDE DE ACESSO	D-RO	2	2005	0,83%	2.547,70	(2.547,70)	-	3.159,15	(2.000,79)	1.158,35
BTSA	REDE DE ACESSO	C-P	1	2008	0,83%	6.368,27	(2.706,52)	3.661,75	6.814,05	(1.987,43)	4.826,62
BTSA	EQUIPAMENTO TERMINAIS	IE-TPUP	9	2008	0,83%	3.141,32	(2.040,45)	1.100,87	3.361,21	(1.072,48)	2.288,74
BTSA	EQUIPAMENTO TERMINAIS	TE-TP	1	2008	0,83%	12.311,51	(4.719,42)	7.592,09	13.173,32	(4.391,11)	8.782,21
BTSA	MEIOS DE TRANSMISSÃO - ENTROCAMENT	RA-COPT	1	2003	0,83%	4.635,10	(4.635,10)	-	6.303,74	(5.095,52)	1.208,22
BTSA	EQUIPAMENTO DE TRANSMISSÃO	D-RO	1	2009	0,83%	24.193,33	(6.249,94)	17.943,39	24.193,33	(5.040,28)	19.153,05
BTSA	EQUIPAMENTO DE TRANSMISSÃO	CAB	6	2002	0,83%	5.730,44	(5.730,44)	-	8.079,92	(6.869,77)	1.210,15
BTSA	MOBILIÁRIO	E-A	2	2006	0,42%	1.404,78	(1.404,78)	-	1.615,50	(382,68)	1.232,82
BTSA	EQUIPAMENTO DE ENERGIA	E-A	1	1995	0,42%	3.624,85	(3.624,85)	-	5.691,01	(4.457,96)	1.233,05
BTSA	EQUIPAMENTO TERMINAIS	TE-DA	2	2009	0,83%	49.527,93	(10.318,32)	39.209,61	49.527,93	(9.080,12)	40.447,81
BTSA	INFORMÁTICA	E-R	1	1995	0,42%	3.779,90	(3.779,90)	-	5.934,44	(4.673,37)	1.261,07
BTSA	MEIOS DE TRANSMISSÃO - ENTROCAMENT	C-PR	9	2009	0,83%	151.717,73	(30.391,53)	121.326,20	151.717,73	(29.129,59)	122.588,14
BTSA	REDE DE ACESSO	RA-CCOA	1	2001	0,83%	41.098,95	(39.386,54)	1.712,41	59.593,48	(56.613,80)	2.979,67
BTSA	EQUIPAMENTO DE TRANSMISSÃO	C-U	4	2009	0,83%	51.138,83	(10.653,95)	40.484,88	51.138,83	(9.375,45)	41.763,38
BTSA	EQUIPAMENTO DE TRANSMISSÃO	CEL-B	8	2007	0,83%	4.221,96	(2.608,86)	1.613,10	4.728,60	(1.835,30)	2.893,29
BTSA	MEIOS DE TRANSMISSÃO - ENTROCAMENT	RA-CMET	1	2003	0,83%	5.966,57	(5.966,57)	-	8.114,54	(6.829,73)	1.284,80
BTSA	EQUIPAMENTO DE ENERGIA	D-E	5	2003	0,83%	19.681,28	(16.729,04)	2.952,24	26.766,54	(22.528,51)	4.238,04
BTSA	EQUIPAMENTO TERMINAIS	RA-IEQT	15	2009	0,83%	63.596,59	(12.782,09)	50.814,50	63.596,59	(11.491,03)	52.105,56
BTSA	MEIOS DE TRANSMISSÃO - ENTROCAMENT	D-E	1	2003	0,83%	14.992,81	(11.869,31)	3.123,50	20.390,22	(15.972,34)	4.417,88
BTSA	EQUIPAMENTO DE TRANSMISSÃO	CAB	3	2003	0,83%	5.200,61	(5.200,61)	-	7.072,83	(5.766,99)	1.305,84
BTSA	EQUIPAMENTO TERMINAIS	C-PR	6	2009	0,83%	78.683,39	(19.935,36)	58.748,03	78.683,39	(18.623,95)	60.059,44
BTSA	EQUIPAMENTO DE TRANSMISSÃO	D-MO	2	2006	0,83%	3.531,08	(2.618,90)	912,18	4.060,74	(1.827,33)	2.233,41
BTSA	EQUIPAMENTO DE TRANSMISSÃO	C-G	3	2006	0,83%	3.261,90	(2.691,07)	570,83	3.751,19	(1.844,33)	1.906,85
BTSA	EQUIPAMENTO DE COMUTAÇÃO	C-G	1	2006	0,83%	3.512,07	(2.721,84)	790,23	4.038,88	(1.884,81)	2.154,07
BTSA	EQUIPAMENTO TERMINAIS	C-PR	19	2008	0,83%	23.219,78	(9.155,72)	14.064,06	24.845,16	(9.415,98)	15.429,18
BTSA	MOBILIÁRIO	IE-ELEV	1	2009	0,83%	14.940,00	(4.731,00)	10.209,00	14.940,00	(3.361,50)	11.578,50
BTSA	FERRAMENTAL E INSTRUMENTAL	C-PR	4	2009	0,83%	11.975,60	(3.724,64)	8.250,96	11.975,60	(2.338,34)	9.637,26
BTSA	EQUIPAMENTO TERMINAIS	D-MUL	17	2008	0,83%	383.411,84	(88.217,55)	295.194,29	410.250,67	(113.657,98)	296.592,69
BTSA	EQUIPAMENTO DE ENERGIA	E-A	1	2003	0,42%	1.741,79	(1.741,79)	-	2.368,83	(957,40)	1.411,43
BTSA	EQUIPAMENTO TERMINAIS	C-T	1	2006	0,83%	3.172,84	(2.882,00)	290,84	3.648,77	(1.946,01)	1.702,76
BTSA	EQUIPAMENTO TERMINAIS	S-A	16	2009	0,83%	90.745,83	(21.463,71)	69.282,12	90.745,83	(20.011,39)	70.734,44
BTSA	EQUIPAMENTO DE COMUTAÇÃO	CEL-B	2	2009	0,83%	21.852,29	(6.373,59)	15.478,70	21.852,29	(4.916,77)	16.935,52
BTSA	EQUIPAMENTO DE TRANSMISSÃO	D-DO	15	2009	0,83%	40.072,86	(9.285,51)	30.787,35	40.072,86	(7.815,19)	32.257,67
BTSA	EQUIPAMENTO DE ENERGIA	CEL	1	2001	0,83%	122.069,44	(122.069,41)	0,03	177.000,69	(175.525,68)	1.475,01
BTSA	MOBILIÁRIO	C-I	4	2003	0,83%	16.581,53	(13.135,00)	3.446,53	22.550,88	(17.626,39)	4.924,50
BTSA	MEIOS DE TRANSMISSÃO - ENTROCAMENT	RA-CCOA	16	2006	0,83%	16.317,56	(7.478,84)	8.838,72	18.765,19	(8.444,34)	10.320,86
BTSA	EQUIPAMENTO DE TRANSMISSÃO	E-T	13	1988	0,33%	10.887,78	(10.887,78)	-	18.291,47	(16.807,89)	1.483,58
BTSA	EQUIPAMENTO DE TRANSMISSÃO	E-G	2	1999	0,42%	2.572,44	(2.572,44)	-	3.832,94	(2.347,67)	1.485,26
BTSA	EQUIPAMENTO DE TRANSMISSÃO	T-E	6	2005	0,83%	2.980,86	(2.806,97)	173,89	3.696,27	(2.032,95)	1.663,32
BTSA	EQUIPAMENTO TERMINAIS	CEL	10	2007	0,83%	4.378,89	(3.094,80)	1.284,09	4.904,36	(2.121,32)	2.783,04
BTSA	EQUIPAMENTO TERMINAIS	TE-WLL	3	2003	0,83%	6.310,82	(6.154,17)	156,65	6.582,72	(6.924,57)	1.658,15
BTSA	EQUIPAMENTO DE TRANSMISSÃO	C-I	1	2007	0,83%	4.588,89	(3.097,52)	1.491,37	5.139,56	(2.141,48)	2.998,07
BTSA	TORRES	IE-PRES	1	1990	0,33%	8.874,93	(8.282,60)	592,33	14.821,13	(12.696,77)	2.124,36
BTSA	EQUIPAMENTO DE TRANSMISSÃO	C-I	2	2009	0,83%	19.097,11	(6.116,08)	12.981,03	19.097,11	(4.569,90)	14.527,21
BTSA	EQUIPAMENTO TERMINAIS	TE-TP	20	2008	0,83%	9.476,66	(3.419,24)	6.057,42	10.140,03	(2.535,01)	7.605,02
BTSA	REDE DE ACESSO	E-B	24	2006	0,42%	2.606,80	(1.884,60)	722,21	2.997,82	(725,92)	2.271,90
BTSA	REDE DE ACESSO	D-RO	2	2002	0,83%	7.373,86	(7.373,86)	-	10.397,14	(8.838,78)	1.558,37
BTSA	REDE DE ACESSO	D-E	6	2008	0,83%	27.972,55	(9.239,87)	18.732,68	29.930,63	(9.637,19)	20.293,44
BTSA	REDE DE ACESSO	D-RO	2	2003	0,83%	6.600,92	(6.600,92)	-	8.977,25	(7.408,31)	1.568,94
BTSA	REDE DE ACESSO	E-R	2	2005	0,42%	1.823,78	(1.823,78)	-	2.261,49	(678,45)	1.583,04
BTSA	EQUIPAMENTO DE TRANSMISSÃO	D-MUL	2	2003	0,83%	6.182,73	(6.182,73)	-	8.408,51	(6.796,88)	1.611,63
BTSA	EQUIPAMENTO DE TRANSMISSÃO	CAB	12	2005	0,83%	3.448,58	(3.448,58)	-	4.276,24	(2.663,93)	1.612,30

Emp	Desc Contabil	Classe Apsis	Qtde	Ano Aquisicao	Depre Mensal	Valor aquisição (original)	Depreciação (Jun/11)	Residual (Jun/11)	Custo Reposição	Depreciação (Jun/11)	Valor de Mercado (Jun/11)
BTSA	REDE DE ACESSO	RA-CMET	11	2006	0,83%	4.046,64	(3.271,13)	775,51	4.653,64	(2.249,26)	2.404,38
BTSA	MOBILIÁRIO	C-I	12	2004	0,83%	9.777,57	(7.228,26)	2.549,31	12.808,62	(8.611,86)	4.196,76
BTSA	REDE DE ACESSO	RA-CCOA	3	2006	0,83%	9.171,08	(5.685,25)	3.485,83	10.546,74	(5.384,74)	5.162,00
BTSA	REDE DE ACESSO	D-E	17	2005	0,83%	16.852,30	(10.539,83)	6.312,47	20.896,85	(12.895,13)	8.001,73
BTSA	EQUIPAMENTO DE CLIMATIZAÇÃO	C-PR	7	2001	0,42%	38.624,73	(35.876,40)	2.748,33	56.005,86	(51.553,98)	4.451,88
BTSA	EQUIPTO DE SUPERVISÃO E SEGURANÇA	C-T	1	2009	0,83%	41.071,25	(9.925,55)	31.145,70	41.071,25	(8.214,25)	32.857,00
BTSA	BENEFICÍORIAS EM BENS DE TERCEIROS	IE-PRED	2	1993	0,83%	16.293,64	(13.598,56)	2.695,08	26.232,76	(21.810,80)	4.421,96
BTSA	EQUIPAMENTO DE TRANSMISSÃO	T-E	2	2008	0,83%	14.368,31	(4.587,02)	9.781,29	15.374,09	(3.843,52)	11.530,57
BTSA	EQUIPAMENTO DE TRANSMISSÃO	CEL	1	2007	0,83%	5.881,98	(3.578,22)	2.303,76	6.587,82	(2.525,33)	4.062,49
BTSA	EQUIPAMENTO DE TRANSMISSÃO	E-R	46	1991	0,42%	173.791,58	(173.791,58)	-	286.756,11	(284.994,72)	1.761,39
BTSA	REDE DE ACESSO	IE-SUPR	1	2007	0,83%	30.827,99	(20.808,90)	10.019,09	34.527,35	(22.730,50)	11.796,84
BTSA	EQUIPAMENTO DE TRANSMISSÃO	D-DEL	1	2008	0,83%	7.766,77	(4.077,54)	3.689,23	8.310,44	(2.839,40)	5.471,04
BTSA	EQUIPAMENTO TERMINAIS	C-PR	23	2008	0,83%	31.297,20	(13.529,37)	17.767,83	33.488,00	(13.918,34)	19.569,67
BTSA	EQUIPAMENTO DE TRANSMISSÃO	D-MO	12	2009	0,83%	47.888,95	(11.205,35)	36.683,60	47.888,95	(9.393,87)	38.495,08
BTSA	REDE DE ACESSO	RA-CMET	1	2009	0,83%	43.632,37	(10.544,48)	33.087,89	43.632,37	(8.726,47)	34.905,90
BTSA	EQUIPAMENTO DE TRANSMISSÃO	T-E	1	2008	0,83%	7.958,31	(4.178,11)	3.780,20	8.515,39	(2.909,43)	5.605,97
BTSA	MOBILIÁRIO	C-M	2	2005	0,83%	3.688,10	(3.688,10)	-	4.573,24	(2.743,95)	1.829,30
BTSA	EQUIPAMENTO DE COMUTAÇÃO	D-E	1	2009	0,83%	54.946,79	(12.363,03)	42.583,76	54.946,79	(10.531,47)	44.415,32
BTSA	EQUIPAMENTO DE TRANSMISSÃO	C-U	2	2009	0,83%	48.648,69	(11.367,53)	37.281,16	48.648,69	(9.535,12)	39.113,58
BTSA	INFORMÁTICA	D-E	1	2004	0,83%	5.136,13	(5.136,13)	-	6.728,33	(4.878,29)	1.850,29
BTSA	EQUIPAMENTO DE TRANSMISSÃO	SAT-A	6	2003	0,83%	6.446,26	(6.446,26)	-	8.766,91	(6.895,98)	1.870,93
BTSA	CANALIZAÇÃO SUBTERRÂNEA	CAB	15	2003	0,83%	38.133,73	(29.427,25)	8.706,48	51.861,87	(41.275,60)	10.586,27
BTSA	REDE DE ACESSO	D-E	2	2006	0,83%	21.839,33	(10.062,41)	11.776,92	25.115,23	(11.454,12)	13.661,11
BTSA	REDE DE ACESSO	D-RO	9	2008	0,83%	8.841,61	(4.347,17)	4.494,44	9.460,52	(3.074,67)	6.385,85
BTSA	EQUIPAMENTO TERMINAIS	CAB	1	2001	0,83%	39.451,46	(39.451,46)	-	57.204,62	(55.297,80)	1.906,82
BTSA	EQUIPAMENTO DE ENERGIA	E-T	2	1993	0,33%	4.311,45	(4.311,45)	-	6.941,43	(5.020,65)	1.920,78
BTSA	MEIOS DE TRANSMISSÃO - ENTROCAMENT	RA-CMET	1	2004	0,83%	20.778,03	(15.237,21)	5.540,82	27.219,22	(19.733,93)	7.485,29
BTSA	EQUIPAMENTO TERMINAIS	E-R	3	2008	0,42%	2.104,81	(2.104,81)	-	2.252,15	(290,90)	1.961,24
BTSA	EQUIPAMENTO DE TRANSMISSÃO	D-DEL	3	2006	0,83%	3.613,66	(3.613,66)	-	4.155,71	(2.172,48)	1.983,22
BTSA	TORRES	E-B	2	1998	0,42%	27.500,95	(15.184,99)	12.315,96	41.526,43	(27.210,24)	14.316,20
BTSA	EQUIPAMENTO DE TRANSMISSÃO	T-DO	2	2008	0,83%	13.878,42	(4.741,79)	9.136,63	14.849,91	(3.712,48)	11.137,43
BTSA	EQUIPAMENTO DE TRANSMISSÃO	CEL-B	1	2008	0,83%	11.952,54	(4.681,41)	7.271,13	12.789,22	(3.517,03)	9.272,18
BTSA	TORRES	IE-PRES	2	1993	0,33%	8.424,76	(6.426,30)	1.998,46	13.563,86	(9.543,03)	4.020,84
BTSA	EQUIPAMENTO TERMINAIS	CAB	3	2008	0,83%	2.552,04	(2.552,04)	-	2.730,68	(705,43)	2.025,26
BTSA	EQUIPAMENTO DE TRANSMISSÃO	C-M	2	2008	0,83%	9.648,73	(4.665,96)	4.982,77	10.324,14	(3.313,62)	7.010,53
BTSA	REDE DE ACESSO	C-PR	2	2005	0,83%	4.092,35	(4.092,35)	-	5.074,51	(3.044,71)	2.029,81
BTSA	EQUIPAMENTO TERMINAIS	RA-CMET	6	2007	0,83%	6.129,97	(4.186,27)	1.943,70	6.865,57	(2.887,79)	3.977,78
BTSA	EQUIPTO DE SUPERVISÃO E SEGURANÇA	E-R	3	1997	0,42%	4.202,03	(4.202,03)	-	6.429,11	(4.393,22)	2.035,88
BTSA	EQUIPAMENTO TERMINAIS	C-PR	2	2008	0,83%	36.047,95	(9.011,99)	27.035,96	38.571,31	(9.482,11)	29.089,19
BTSA	EQUIPAMENTO DE COMUTAÇÃO	C-I	4	2002	0,83%	9.710,11	(9.710,11)	-	13.691,26	(11.637,57)	2.053,69
BTSA	EQUIPAMENTO DE ENERGIA	E-T	1	1998	0,33%	2.951,63	(2.951,63)	-	4.456,96	(2.391,90)	2.065,06
BTSA	REDE DE ACESSO	IESUPR	4	2009	0,83%	124.031,37	(34.108,65)	89.922,72	124.031,37	(32.041,44)	91.989,93
BTSA	EQUIPAMENTO DE COMUTAÇÃO	C-B	2	1995	0,42%	6.453,00	(6.453,00)	-	10.131,21	(8.062,75)	2.068,46
BTSA	REDE DE ACESSO	D-DEL	4	2008	0,83%	10.512,34	(4.800,36)	5.711,98	11.248,20	(3.458,68)	7.789,53
BTSA	EQUIPAMENTO DE TRANSMISSÃO	T-DO	5	2009	0,83%	49.968,77	(12.068,93)	37.899,84	49.968,77	(9.990,31)	39.978,46
BTSA	EQUIPAMENTO TERMINAIS	RA-IEOT	6	2004	0,83%	5.011,61	(5.011,61)	-	6.565,21	(4.486,23)	2.078,98
BTSA	EQUIPAMENTO DE COMUTAÇÃO	C-B	4	1993	0,42%	14.831,27	(14.831,27)	-	23.878,34	(21.788,60)	2.089,75
BTSA	EQUIPAMENTO DE TRANSMISSÃO	T-A	11	2002	0,83%	13.695,87	(13.695,87)	-	19.311,18	(17.221,23)	2.089,95
BTSA	EQUIPAMENTO DE TRANSMISSÃO	C-B	7	1995	0,42%	6.851,98	(6.851,98)	-	10.757,61	(8.665,38)	2.092,23
BTSA	EQUIPTO DE SUPERVISÃO E SEGURANÇA	S-A	1	2008	0,83%	35.622,12	(13.951,99)	21.670,13	38.115,67	(14.293,38)	23.822,29
BTSA	EQUIPAMENTO TERMINAIS	CEL-B	12	2007	0,83%	6.478,41	(4.453,05)	2.025,36	7.255,82	(3.068,08)	4.187,74
BTSA	EQUIPAMENTO DE TRANSMISSÃO	D-DEL	2	2008	0,83%	9.856,12	(5.010,20)	4.845,92	10.546,05	(3.515,35)	7.030,70

Emp	Desc Contabil	Classe Apsis	Qtde	Ano Aquisicao	Depre Mensal	Valor aquisição (original)	Depreciação (Jun/11)	Residual (Jun/11)	Custo Reposição	Depreciação (Jun/11)	Valor de Mercado (Jun/11)
BTSA	CANALIZAÇÃO SUBTERRÂNEA	E-A	6	2008	0,42%	17.362,42	(3.740,73)	13.621,69	18.577,79	(2.736,66)	15.841,13
BTSA	EQUIPAMENTO TERMINAIS	CAB	21	2002	0,83%	13.218,77	(13.218,77)	-	18.638,47	(16.418,76)	2.219,70
BTSA	EQUIPAMENTO DE TRANSMISSÃO	SAT-A	1	2004	0,83%	6.070,05	(6.070,05)	-	7.951,77	(5.678,77)	2.253,00
BTSA	BENFEITORIAS EM BENS DE TERCEIROS	C-PR	1	2009	0,83%	2.890,83	(2.890,83)	-	2.890,83	(626,35)	2.264,48
BTSA	REDE DE ACESSO	CEL-B	22	2008	0,83%	10.676,92	(5.222,56)	5.454,36	11.424,30	(3.698,46)	7.725,85
BTSA	MOBILIÁRIO	E-A	119	1991	0,42%	620.912,34	(620.912,34)	-	1.024.505,36	(1.022.223,94)	2.281,42
BTSA	EQUIPAMENTO DE COMUTAÇÃO	C-PR	3	2006	0,83%	56.040,84	(47.766,35)	8.274,49	64.446,97	(53.870,97)	10.576,00
BTSA	REDE DE ACESSO	RA-CMET	5	2008	0,83%	11.545,31	(5.340,17)	6.205,14	12.353,48	(3.834,96)	8.518,52
BTSA	EQUIPAMENTO DE COMUTAÇÃO	E-R	2	2002	0,42%	2.905,26	(2.905,26)	-	4.096,42	(1.775,11)	2.321,30
BTSA	EQUIPAMENTO DE TRANSMISSÃO	E-T	10	1987	0,33%	26.108,80	(26.108,80)	-	43.862,78	(41.538,64)	2.324,14
BTSA	EQUIPAMENTO DE TRANSMISSÃO	D-DEL	11	2009	0,83%	46.864,48	(12.117,49)	34.746,99	46.864,48	(9.768,86)	37.095,62
BTSA	EQUIPAMENTO TERMINAIS	C-M	1	2007	0,83%	6.921,33	(4.902,61)	2.018,72	7.751,89	(3.359,15)	4.392,74
BTSA	EQUIPAMENTO DE TRANSMISSÃO	D-MO	2	2002	0,83%	29.136,78	(29.136,78)	-	41.082,86	(38.686,36)	2.396,50
BTSA	EQUIPO DE SUPERVISÃO E SEGURANÇA	D-RO	1	2004	0,83%	5.493,59	(5.493,59)	-	7.196,60	(4.797,74)	2.398,87
BTSA	EQUIPAMENTO TERMINAIS	C-I	1	2006	0,83%	5.950,30	(4.909,00)	1.041,30	6.842,85	(3.364,40)	3.478,45
BTSA	EQUIPAMENTO DE COMUTAÇÃO	E-R	2	2001	0,42%	3.285,61	(3.285,61)	-	4.764,13	(2.291,60)	2.472,53
BTSA	REDE DE ACESSO	CEL-B	1	2006	0,83%	4.221,72	(4.221,72)	-	4.854,98	(2.306,11)	2.548,86
BTSA	EQUIPAMENTO TERMINAIS	RA-CMET	46	2001	0,83%	38.837,95	(38.837,95)	-	56.315,03	(53.736,07)	2.578,95
BTSA	MEIOS DE TRANSMISSÃO - ENTROCAMENT	CAB	1	2006	0,83%	6.352,77	(5.241,02)	1.111,75	7.305,69	(3.591,96)	3.713,72
BTSA	MEIOS DE TRANSMISSÃO - ENTROCAMENT	D-E	1	2006	0,83%	6.470,77	(5.338,37)	1.132,40	7.441,39	(3.658,68)	3.782,70
BTSA	EQUIPAMENTO TERMINAIS	TE-DEL	3	2007	0,83%	9.394,14	(5.414,65)	3.979,49	10.521,44	(3.865,15)	6.656,29
BTSA	CANALIZAÇÃO SUBTERRÂNEA	CAB	20	2007	0,83%	32.708,76	(12.873,84)	19.834,92	36.633,81	(14.113,28)	22.520,54
BTSA	REDE DE ACESSO	RA-CMET	2	2004	0,83%	7.245,24	(7.245,24)	-	9.491,26	(6.802,07)	2.689,19
BTSA	EQUIPAMENTO DE COMUTAÇÃO	CAB	1	2005	0,83%	5.325,79	(5.103,89)	221,90	6.603,98	(3.687,22)	2.916,76
BTSA	EQUIPAMENTO DE TRANSMISSÃO	CAB	13	2007	0,83%	8.411,20	(5.539,11)	2.872,09	9.420,54	(3.847,64)	5.572,90
BTSA	EQUIPAMENTO DE ENERGIA	CAB	2	2007	0,83%	4.085,45	(4.085,45)	-	4.575,70	(1.868,41)	2.707,29
BTSA	EQUIPAMENTO DE CLIMATIZAÇÃO	E-R	7	1994	0,42%	11.189,91	(11.189,91)	-	17.791,96	(15.079,84)	2.712,12
BTSA	REDE DE ACESSO	C-U	1	2007	0,83%	16.090,31	(7.106,55)	8.983,76	18.021,15	(6.307,40)	11.713,75
BTSA	EQUIPAMENTO TERMINAIS	C-G	1	2006	0,83%	6.695,96	(5.524,16)	1.171,80	7.700,35	(3.786,01)	3.914,35
BTSA	EQUIPAMENTO TERMINAIS	S-A	48	2008	0,83%	50.439,22	(13.816,81)	36.622,41	53.969,97	(14.596,62)	39.373,34
BTSA	REDE DE ACESSO	D-MUL	6	2004	0,83%	28.037,65	(20.093,72)	7.943,93	36.729,32	(26.016,60)	10.712,72
BTSA	EQUIPAMENTO TERMINAIS	D-E	175	2005	0,83%	13.052,02	(8.851,79)	4.200,23	16.184,50	(9.211,30)	6.973,20
BTSA	EQUIPAMENTO DE TRANSMISSÃO	TE-DA	1	2006	0,83%	6.600,00	(5.665,00)	935,00	7.590,00	(3.858,25)	3.731,75
BTSA	REDE DE ACESSO	E-B	33	2006	0,42%	4.939,20	(3.425,83)	1.513,37	5.680,08	(1.334,03)	4.346,05
BTSA	EQUIPAMENTO DE TRANSMISSÃO	C-PR	19	2009	0,83%	170.244,85	(55.329,77)	114.915,08	170.244,85	(52.492,16)	117.752,69
BTSA	EQUIPAMENTO DE TRANSMISSÃO	E-T	1	1999	0,33%	3.800,00	(3.800,00)	-	5.662,00	(2.812,13)	2.849,87
BTSA	EQUIPAMENTO DE COMUTAÇÃO	C-P	2	2007	0,83%	7.798,80	(5.466,38)	2.332,42	8.734,66	(3.530,65)	5.204,01
BTSA	REDE DE ACESSO	IE-PRED	7	2009	0,83%	346.783,66	(64.108,88)	282.674,78	346.783,66	(61.219,00)	285.564,66
BTSA	EQUIPAMENTO TERMINAIS	TE-WLL	10	2003	0,83%	10.819,20	(10.819,20)	-	14.714,11	(11.823,40)	2.890,71
BTSA	EQUIPAMENTO TERMINAIS	TE-WLL	3	2005	0,83%	6.202,37	(6.202,37)	-	7.690,94	(4.779,81)	2.911,13
BTSA	EQUIPAMENTO DE TRANSMISSÃO	T-DO	5	2006	0,83%	7.180,77	(5.878,10)	1.302,67	8.257,89	(4.033,65)	4.224,23
BTSA	EQUIPAMENTO DE COMUTAÇÃO	D-RO	1	2002	0,83%	13.933,88	(13.933,88)	-	19.646,77	(16.699,76)	2.947,02
BTSA	EQUIPAMENTO DE TRANSMISSÃO	D-RO	3	2003	0,83%	11.012,98	(11.012,98)	-	14.977,65	(12.029,15)	2.948,50
BTSA	EQUIPAMENTO TERMINAIS	C-P	1	2007	0,83%	8.498,06	(6.161,09)	2.336,97	9.517,83	(4.203,71)	5.314,12
BTSA	EQUIPAMENTO TERMINAIS	E-B	1	2005	0,42%	3.389,93	(3.389,93)	-	4.203,51	(1.226,02)	2.977,49
BTSA	EQUIPAMENTO DE TRANSMISSÃO	E-B	2	1999	0,42%	5.282,94	(5.282,94)	-	7.871,58	(4.886,94)	2.984,64
BTSA	EQUIPAMENTO DE TRANSMISSÃO	C-P	1	2008	0,83%	13.037,90	(6.844,96)	6.192,94	13.950,55	(4.766,44)	9.184,11
BTSA	EQUIPAMENTO DE TRANSMISSÃO	IE-TPUP	4	2009	0,83%	180.442,70	(52.629,12)	127.813,58	180.442,70	(49.621,74)	130.820,96
BTSA	BENS DESTINADOS A VENDA	OT	2	1998		6.156,24	(915,15)	5.241,09	9.295,92	(1.040,63)	8.255,29
BTSA	EQUIPAMENTO DE TRANSMISSÃO	CEL-B	17	2007	0,83%	9.288,80	(6.241,24)	3.047,56	10.403,46	(4.318,67)	6.084,78
BTSA	EQUIPAMENTO TERMINAIS	TE-VC	66	2009	0,83%	39.889,14	(12.420,28)	27.468,76	39.889,14	(9.368,05)	30.521,09
BTSA	EQUIPAMENTO DE TRANSMISSÃO	E-A	1	1996	0,42%	8.149,76	(8.149,76)	-	12.632,13	(9.579,36)	3.052,76

Emp	Desc Contabil	Classe Apsis	Qtde	Ano Aquisicao	Depre Mensal	Valor aquisição (original)	Depreciação (Jun/11)	Residual (Jun/11)	Custo Reposição	Depreciação (Jun/11)	Valor de Mercado (Jun/11)
BTSA	REDE DE ACESSO	C-U	2	2005	0,83%	5.914,48	(5.914,48)	-	7.333,96	(4.278,14)	3.055,81
BTSA	REDE DE ACESSO	IE-PRED	2	2006	0,83%	57.863,76	(44.844,44)	13.019,32	66.543,32	(50.462,02)	16.081,30
BTSA	EQUIPAMENTO TERMINAIS	IE-BCEL	21	2009	0,83%	736.689,39	(135.697,41)	600.991,98	736.689,39	(132.627,86)	604.061,53
BTSA	EQUIPTO DE SUPERVISÃO E SEGURANÇA	C-I	1	2007	0,83%	11.111,23	(6.203,80)	4.907,43	12.444,58	(4.459,31)	7.985,27
BTSA	FERRAMENTAL E INSTRUMENTAL	E-A	2	2005	0,42%	4.229,84	(3.683,47)	546,37	5.245,00	(1.573,50)	3.671,50
BTSA	EQUIPAMENTO DE TRANSMISSÃO	C-B	1	2006	0,42%	5.394,46	(3.798,60)	1.595,86	6.203,63	(1.473,36)	4.730,27
BTSA	REDE DE ACESSO	E-A	1	1996	0,42%	7.387,96	(7.387,96)	-	11.451,34	(8.302,22)	3.149,12
BTSA	MOBILIÁRIO	C-I	31	2006	0,83%	5.610,23	(5.610,23)	-	6.451,76	(3.288,47)	3.163,30
BTSA	EQUIPAMENTO DE TRANSMISSÃO	CEL-A	25	2002	0,83%	25.545,56	(25.545,56)	-	36.019,24	(32.849,83)	3.169,41
BTSA	REDE DE ACESSO	RA-CCOA	29	2009	0,83%	59.897,78	(15.855,50)	44.042,28	59.897,78	(12.669,62)	47.228,16
BTSA	REDE DE ACESSO	C-PR	1	2008	0,83%	6.237,60	(5.042,06)	1.195,54	6.674,23	(2.280,36)	4.393,87
BTSA	INFORMÁTICA	D-E	2	2008	0,83%	27.000,00	(8.775,00)	18.225,00	28.890,00	(7.463,25)	21.426,75
BTSA	MOBILIÁRIO	C-U	1	2005	0,83%	27.685,35	(15.457,68)	12.227,67	34.329,83	(18.881,41)	15.448,43
BTSA	EQUIPAMENTO DE CLIMATIZAÇÃO	E-R	22	1992	0,42%	33.239,37	(33.239,37)	-	54.180,17	(50.955,87)	3.224,30
BTSA	REDE DE ACESSO	D-E	34	2004	0,83%	31.180,87	(21.856,99)	9.323,88	40.846,94	(28.292,11)	12.554,83
BTSA	EQUIPAMENTO TERMINAIS	CAB	5	2001	0,83%	52.876,57	(52.876,57)	-	76.671,03	(73.427,12)	3.243,91
BTSA	EQUIPAMENTO DE TRANSMISSÃO	D-DO	1	2007	0,83%	9.894,57	(6.678,82)	3.215,75	11.081,92	(4.617,47)	6.464,45
BTSA	EQUIPAMENTO TERMINAIS	D-RO	26	2009	0,83%	56.630,80	(15.499,57)	41.131,23	56.630,80	(12.233,04)	44.397,76
BTSA	EQUIPAMENTO DE CLIMATIZAÇÃO	C-PR	22	2000	0,42%	148.216,86	(147.346,08)	870,78	217.878,78	(213.699,83)	4.178,95
BTSA	EQUIPAMENTO DE COMUTAÇÃO	E-R	1	2004	0,42%	4.000,00	(4.000,00)	-	5.240,00	(1.921,33)	3.318,67
BTSA	MEIOS DE TRANSMISSÃO - ENTROCAMENT	RA-CMET	1	2005	0,83%	30.179,33	(17.604,60)	12.574,73	37.422,37	(21.517,86)	15.904,51
BTSA	EQUIPAMENTO TERMINAIS	RA-IEQT	89	2008	0,83%	20.798,23	(7.820,25)	12.977,98	22.254,11	(5.945,66)	16.308,45
BTSA	EQUIPAMENTO DE TRANSMISSÃO	SAT-A	5	2009	0,83%	50.177,38	(14.635,09)	35.542,29	50.177,38	(11.289,91)	38.887,47
BTSA	EQUIPAMENTO TERMINAIS	TE-DA	29	2008	0,83%	18.932,12	(7.831,50)	11.100,62	20.257,37	(5.793,56)	14.463,81
BTSA	EQUIPAMENTO TERMINAIS	D-RO	4	2006	0,83%	7.579,44	(6.884,71)	694,73	8.716,36	(4.648,72)	4.067,63
BTSA	EQUIPAMENTO TERMINAIS	TE-AS	1	2002	0,83%	28.879,20	(28.879,20)	-	40.719,67	(37.326,37)	3.393,31
BTSA	EQUIPAMENTO TERMINAIS	TE-WLL	7	2006	0,83%	8.577,68	(6.635,48)	1.942,20	9.864,33	(4.427,43)	5.336,91
BTSA	EQUIPAMENTO DE ENERGIA	E-A	4	2009	0,42%	111.247,43	(15.624,22)	95.623,21	111.247,43	(12.215,65)	99.031,78
BTSA	EQUIPAMENTO DE TRANSMISSÃO	T-ANA	2	2006	0,83%	5.953,90	(5.953,90)	-	6.846,99	(3.423,49)	3.423,49
BTSA	EQUIPAMENTO DE TRANSMISSÃO	SAT-E	1	2007	0,83%	5.483,12	(5.483,12)	-	6.141,09	(2.712,32)	3.428,78
BTSA	EQUIPAMENTO DE COMUTAÇÃO	CAB	2	2003	0,83%	10.323,27	(10.323,27)	-	14.039,65	(10.585,98)	3.453,66
BTSA	EQUIPAMENTO DE TRANSMISSÃO	CAB	1	2006	0,83%	7.646,58	(7.073,10)	573,48	8.793,57	(4.763,18)	4.030,38
BTSA	EQUIPAMENTO TERMINAIS	C-M	6	2008	0,83%	21.938,42	(8.144,52)	13.793,90	23.474,11	(6.215,68)	17.258,43
BTSA	EQUIPAMENTO DE TRANSMISSÃO	C-T	1	2007	0,83%	11.047,62	(7.088,89)	3.958,73	12.373,33	(4.949,33)	7.424,00
BTSA	REDE DE ACESSO	IE-SUPR	3	2002	0,83%	75.514,12	(69.221,26)	6.292,86	106.474,91	(96.714,71)	9.760,20
BTSA	EQUIPAMENTO TERMINAIS	CEL-B	27	2007	0,83%	10.977,24	(7.137,50)	3.839,74	12.294,51	(4.970,35)	7.324,15
BTSA	EQUIPAMENTO DE COMUTAÇÃO	F-I	1	2007	0,83%	11.539,76	(7.212,35)	4.327,41	12.924,53	(5.062,11)	7.862,42
BTSA	EQUIPAMENTO DE TRANSMISSÃO	SAT-A	1	2006	0,83%	8.032,90	(7.296,56)	736,34	9.237,84	(4.926,85)	4.310,99
BTSA	CANALIZAÇÃO SUBTERRÂNEA	E-A	2	1999	0,42%	8.038,63	(6.772,57)	1.266,06	11.977,56	(7.136,63)	4.840,93
BTSA	MEIOS DE TRANSMISSÃO - ENTROCAMENT	RA-CCOA	2	2002	0,83%	73.310,33	(66.527,54)	6.782,79	103.367,57	(92.947,65)	10.419,92
BTSA	EQUIPAMENTO DE ENERGIA	E-A	2	2008	0,42%	29.840,35	(6.107,69)	23.732,66	31.929,17	(4.557,28)	27.371,89
BTSA	EQUIPAMENTO DE COMUTAÇÃO	D-E	18	2007	0,83%	13.226,40	(7.494,96)	5.731,44	14.813,57	(5.431,64)	9.381,93
BTSA	MOBILIÁRIO	C-I	36	2002	0,83%	57.188,43	(54.169,41)	3.019,02	80.635,69	(73.920,20)	6.715,49
BTSA	REDE DE ACESSO	RA-CMET	26	2007	0,83%	11.667,52	(7.623,44)	4.044,08	13.067,62	(5.303,49)	7.764,13
BTSA	MEIOS DE TRANSMISSÃO - ENTROCAMENT	IE-CSUB	3	2008	0,83%	67.152,90	(17.051,16)	50.101,74	71.853,60	(18.019,27)	53.834,33
BTSA	POSTES	E-T	18	2008	0,33%	50.776,77	(5.690,39)	45.086,38	54.331,14	(5.507,37)	48.823,78
BTSA	EQUIPAMENTO TERMINAIS	D-MO	28	2004	0,83%	9.315,04	(9.315,04)	-	12.202,70	(8.462,40)	3.740,30
BTSA	EQUIPAMENTO DE COMUTAÇÃO	C-PR	3	2009	0,83%	225.575,19	(66.194,41)	159.380,78	225.575,19	(62.434,82)	163.140,37
BTSA	EQUIPAMENTO DE ENERGIA	C-PR	4	2003	1,04%	63.711,68	(55.090,33)	8.621,35	86.647,88	(74.200,76)	12.447,12
BTSA	EQUIPAMENTO DE TRANSMISSÃO	T-DO	3	2008	0,83%	19.655,94	(8.864,52)	10.791,42	21.031,86	(6.407,54)	14.624,31
BTSA	EQUIPAMENTO DE TRANSMISSÃO	T-ANA	1	2007	0,83%	14.263,99	(7.726,34)	6.537,65	15.975,67	(5.591,48)	10.384,18
BTSA	EQUIPAMENTO DE TRANSMISSÃO	C-B	7	2000	0,42%	5.528,92	(5.528,92)	-	8.127,51	(4.266,94)	3.860,57

Emp	Desc Contabil	Classe Apsis	Qtde	Ano Aquisicao	Depre Mensal	Valor aquisição (original)	Depreciação (Jun/11)	Residual (Jun/11)	Custo Reposição	Depreciação (Jun/11)	Valor de Mercado (Jun/11)
BTSA	REDE DE ACESSO	C-PR	3	2006	0,83%	18.781,64	(18.781,64)	-	21.598,89	(17.735,01)	3.863,87
BTSA	TORRES	C-PR	14	1990	0,33%	14.086,63	(14.086,63)	-	23.524,67	(19.642,83)	3.881,84
BTSA	BENS DESTINADOS A VENDA	S-A	2	1998		7.673,13	(1.268,50)	6.404,63	11.586,43	(1.297,04)	10.289,38
BTSA	INFORMÁTICA	E-R	4	1996	0,42%	9.712,53	(9.712,53)	-	15.054,42	(11.162,12)	3.892,30
BTSA	EQUIPAMENTO TERMINAIS	D-E	2	2005	0,83%	8.423,50	(8.423,50)	-	10.445,14	(6.528,21)	3.916,93
BTSA	CANALIZAÇÃO SUBTERRÂNEA	E-T	1	1992	0,33%	10.839,00	(10.839,00)	-	17.667,57	(13.721,81)	3.945,76
BTSA	REDE DE ACESSO	IE-CSUB	14	2007	0,83%	49.040,78	(19.978,11)	29.062,67	54.925,67	(21.914,03)	33.011,64
BTSA	EQUIPAMENTO TERMINAIS	D-MO	14	2005	0,83%	8.009,86	(8.009,86)	-	9.932,23	(5.950,11)	3.982,11
BTSA	EQUIPAMENTO TERMINAIS	CEL	44	2008	0,83%	24.223,03	(9.339,08)	14.883,95	25.918,64	(7.048,23)	18.870,42
BTSA	EQUIPAMENTO DE TRANSMISSÃO	F-I	1	2002	0,83%	28.311,94	(28.311,94)	-	39.919,84	(35.927,85)	3.991,98
BTSA	EQUIPAMENTO TERMINAIS	CAB	2	2007	0,83%	12.272,26	(8.280,64)	3.991,62	13.744,93	(5.725,30)	8.019,63
BTSA	EQUIPAMENTO DE TRANSMISSÃO	D-DEL	3	2007	0,83%	14.354,10	(8.294,70)	6.059,40	16.076,59	(5.958,09)	10.118,50
BTSA	TORRES	C-PR	2	1997	0,33%	15.551,26	(8.747,67)	6.803,59	23.793,43	(12.927,76)	10.865,67
BTSA	CANALIZAÇÃO SUBTERRÂNEA	E-R	96	1991	0,42%	685.313,15	(685.313,15)	-	1.130.766,70	(1.126.690,44)	4.076,26
BTSA	REDE DE ACESSO	CEL	36	2008	0,83%	18.829,37	(9.372,22)	9.457,15	20.147,43	(6.609,01)	13.538,42
BTSA	MEIOS DE TRANSMISSÃO - ENTROCAMENT	RA-CMET	1	2007	0,83%	48.428,53	(18.160,69)	30.267,84	54.239,95	(19.887,98)	34.351,97
BTSA	EQUIPAMENTO DE ENERGIA	D-MUL	1	2007	0,83%	48.714,48	(18.267,94)	30.446,54	54.560,22	(20.005,41)	34.554,80
BTSA	REDE DE ACESSO	TE-TP	47	2007	0,83%	13.859,23	(8.400,13)	5.459,10	15.522,34	(5.932,88)	9.589,46
BTSA	EQUIPAMENTO DE TRANSMISSÃO	RA-IEQT	1	2005	0,83%	8.363,44	(8.363,44)	-	10.370,67	(6.222,40)	4.148,27
BTSA	EQUIPAMENTO DE TRANSMISSÃO	D-DO	4	2007	0,83%	13.436,73	(8.498,86)	4.937,87	15.049,14	(5.950,73)	9.098,40
BTSA	REDE DE ACESSO	IE-SUPR	27	2005	0,83%	206.927,96	(206.927,96)	-	256.590,67	(252.361,00)	4.229,67
BTSA	EQUIPAMENTO DE CLIMATIZAÇÃO	E-R	1	2006	0,42%	16.233,37	(6.019,89)	10.213,48	18.668,38	(4.200,38)	14.467,99
BTSA	TORRES	C-PR	9	1989	0,33%	21.735,89	(21.735,89)	-	36.516,30	(32.252,79)	4.263,50
BTSA	EQUIPAMENTO TERMINAIS	TE-WLL	11	2007	0,83%	15.007,11	(8.628,61)	6.378,50	16.807,96	(6.162,65)	10.645,31
BTSA	REDE DE ACESSO	E-T	1	1992	0,33%	11.728,14	(11.728,14)	-	19.116,87	(14.847,43)	4.269,43
BTSA	EQUIPAMENTO DE TRANSMISSÃO	D-RO	3	2009	0,83%	52.141,41	(16.945,96)	35.195,45	52.141,41	(12.600,84)	39.540,57
BTSA	EQUIPAMENTO DE TRANSMISSÃO	C-B	2	1996	0,42%	10.836,52	(10.836,52)	-	16.796,61	(12.410,68)	4.385,93
BTSA	REDE DE ACESSO	TE-TP	1	2002	0,83%	20.881,99	(20.881,99)	-	29.443,61	(25.027,07)	4.416,54
BTSA	EQUIPAMENTO DE TRANSMISSÃO	E-R	1	2005	0,42%	5.103,26	(5.103,26)	-	6.328,04	(1.898,41)	4.429,63
BTSA	REDE DE ACESSO	D-MO	1	2002	0,83%	27.075,83	(27.075,83)	-	38.176,92	(33.722,95)	4.453,97
BTSA	EQUIPAMENTO DE TRANSMISSÃO	E-R	4	2007	0,42%	11.424,58	(5.379,09)	6.045,49	12.795,53	(2.292,53)	10.503,00
BTSA	EQUIPAMENTO DE TRANSMISSÃO	D-DO	6	2007	0,83%	14.554,83	(9.223,14)	5.331,69	16.301,41	(6.455,49)	9.845,92
BTSA	REDE DE ACESSO	C-PR	92	2009	0,83%	546.268,67	(107.294,77)	438.973,90	546.268,67	(102.742,47)	443.526,20
BTSA	CANALIZAÇÃO SUBTERRÂNEA	C-PR	88	2009	0,33%	556.296,31	(64.016,89)	492.279,42	556.296,31	(59.446,47)	496.849,84
BTSA	EQUIPAMENTO DE TRANSMISSÃO	C-I	1	2003	0,83%	14.210,40	(14.210,40)	-	19.326,14	(14.655,66)	4.670,48
BTSA	REDE DE ACESSO	D-E	62	2008	0,83%	22.631,45	(11.105,28)	11.526,17	24.215,65	(7.858,21)	16.357,44
BTSA	EQUIPAMENTO DE COMUTAÇÃO	C-P	1	2005	0,83%	10.390,49	(10.390,49)	-	12.884,21	(8.052,63)	4.831,58
BTSA	BENS DESTINADOS A VENDA	S-A	1	1999		11.764,40	(980,35)	10.784,05	17.528,96	(1.888,64)	15.640,31
BTSA	EQUIPAMENTO DE TRANSMISSÃO	TE-WLL	1	2008	0,83%	24.573,08	(11.262,67)	13.310,41	26.293,20	(8.107,07)	18.186,13
BTSA	EQUIPAMENTO DE TRANSMISSÃO	SAT-E	1	2003	0,83%	14.840,43	(14.840,43)	-	20.182,98	(15.305,43)	4.877,55
BTSA	REDE DE ACESSO	T-E	1	2009	0,83%	58.650,99	(19.061,57)	39.589,42	58.650,99	(14.173,99)	44.477,00
BTSA	EQUIPAMENTO DE COMUTAÇÃO	E-R	5	1995	0,42%	15.351,14	(15.351,14)	-	24.101,29	(19.180,61)	4.920,68
BTSA	EQUIPAMENTO DE TRANSMISSÃO	C-I	4	2002	0,83%	42.024,44	(42.024,44)	-	59.254,46	(54.316,59)	4.937,87
BTSA	REDE DE ACESSO	RA-COPT	1	2007	0,83%	16.177,60	(10.111,00)	6.066,60	18.118,91	(7.096,57)	11.022,34
BTSA	EQUIPAMENTO DE TRANSMISSÃO	C-I	2	2008	0,83%	6.255,34	(6.255,34)	-	6.693,21	(1.729,08)	4.964,13
BTSA	EQUIPAMENTO DE TRANSMISSÃO	T-E	13	2009	0,83%	66.173,35	(20.437,82)	45.735,53	66.173,35	(15.457,62)	50.715,73
BTSA	EQUIPAMENTO DE TRANSMISSÃO	C-I	9	2003	0,83%	21.805,85	(21.805,85)	-	29.655,96	(24.669,53)	4.986,43
BTSA	EQUIPAMENTO DE TRANSMISSÃO	T-ANA	3	2008	0,83%	32.469,40	(11.757,02)	20.712,39	34.742,26	(9.040,43)	25.701,83
BTSA	EQUIPAMENTO TERMINAIS	RA-IEQT	55	2002	0,83%	42.807,09	(42.807,09)	-	60.358,00	(55.335,28)	5.022,72
BTSA	EQUIPAMENTO TERMINAIS	TE-CP	1	2006	0,83%	11.493,93	(10.248,77)	1.245,16	13.218,02	(6.939,46)	6.278,56
BTSA	EQUIPAMENTO DE COMUTAÇÃO	IE-TPUP	4	2006	0,83%	134.770,68	(118.406,34)	16.364,34	154.986,28	(133.584,14)	21.402,14
BTSA	EQUIPAMENTO DE TRANSMISSÃO	T-DO	2	2004	0,83%	14.010,32	(14.010,32)	-	18.353,52	(13.306,30)	5.047,22

Emp	Desc Contabil	Classe Apsis	Qtde	Ano Aquisicao	Depre Mensal	Valor aquisição (original)	Depreciação (Jun/11)	Residual (Jun/11)	Custo Reposição	Depreciação (Jun/11)	Valor de Mercado (Jun/11)
BTSA	MEIOS DE TRANSMISSÃO - ENTROCAMENT	RA-COPT	3	2006	0,83%	57.949,74	(27.989,87)	29.959,87	66.642,20	(31.632,96)	35.009,24
BTSA	EQUIPAMENTO DE TRANSMISSÃO	T-ANA	1	2003	0,83%	15.386,33	(15.386,33)	-	20.925,41	(15.888,44)	5.056,97
BTSA	EQUIPAMENTO DE TRANSMISSÃO	D-MO	4	2003	0,83%	19.165,44	(19.165,44)	-	26.065,00	(20.963,03)	5.101,97
BTSA	EQUIPAMENTO DE COMUTAÇÃO	E-R	1	1994	0,42%	24.083,83	(24.083,83)	-	38.293,29	(33.187,52)	5.105,77
BTSA	EQUIPAMENTO DE TRANSMISSÃO	E-R	1	2005	0,42%	6.859,53	(5.859,20)	1.000,33	8.505,82	(2.339,10)	6.166,72
BTSA	EQUIPAMENTO TERMINAIS	D-E	292	2008	0,83%	26.199,06	(12.036,08)	14.162,98	28.032,99	(8.657,99)	19.375,00
BTSA	REDE DE ACESSO	E-T	1	1992	0,33%	14.361,88	(14.361,88)	-	23.409,86	(18.181,66)	5.228,20
BTSA	BENS DESTINADOS A VENDA	OT	2	1984		4.187,30	(4.187,30)	-	7.034,66	(1.769,96)	5.264,70
BTSA	EQUIPAMENTO DE TRANSMISSÃO	F-I	2	2002	0,83%	62.237,92	(62.237,92)	-	87.755,47	(82.485,27)	5.270,20
BTSA	REDE DE ACESSO	CEL	1	2006	0,83%	19.623,16	(14.390,32)	5.232,84	22.566,63	(12.035,54)	10.531,10
BTSA	EQUIPAMENTO TERMINAIS	D-RO	4	2007	0,83%	18.225,63	(10.771,65)	7.453,98	20.412,71	(7.648,13)	12.764,57
BTSA	EQUIPAMENTO DE TRANSMISSÃO	SAT-E	2	2008	0,83%	6.694,32	(6.694,32)	-	7.162,92	(1.850,42)	5.312,50
BTSA	REDE DE ACESSO	D-MO	1	2006	0,83%	63.369,08	(31.684,55)	31.684,53	72.874,44	(35.829,93)	37.044,51
BTSA	EQUIPAMENTO DE TRANSMISSÃO	T-DO	2	2008	0,83%	6.940,00	(6.940,00)	-	7.425,80	(1.980,37)	5.445,43
BTSA	EQUIPAMENTO DE COMUTAÇÃO	C-B	13	2009	0,42%	57.857,22	(12.010,01)	45.847,21	57.857,22	(6.558,30)	51.298,92
BTSA	EQUIPAMENTO TERMINAIS	IE-TPUP	47	2006	0,83%	48.945,02	(30.669,46)	18.275,56	56.286,77	(32.533,68)	23.753,10
BTSA	EQUIPAMENTO DE TRANSMISSÃO	E-R	1	1994	0,42%	26.228,36	(26.228,36)	-	41.703,09	(36.142,68)	5.560,41
BTSA	EQUIPAMENTO DE TRANSMISSÃO	CEL-A	10	2003	0,83%	19.381,53	(19.381,53)	-	26.358,88	(20.770,78)	5.588,10
BTSA	MOBILIÁRIO	C-I	18	2005	0,83%	36.467,38	(23.220,37)	13.247,01	45.219,55	(26.381,44)	18.838,11
BTSA	EQUIPAMENTO DE TRANSMISSÃO	C-PR	1	2009	0,83%	7.563,74	(7.563,74)	-	7.563,74	(1.953,97)	5.609,77
BTSA	FERRAMENTAL E INSTRUMENTAL	C-PR	13	2006	0,83%	64.489,52	(33.387,13)	31.102,39	74.162,95	(37.402,91)	36.760,04
BTSA	EQUIPAMENTO DE TRANSMISSÃO	D-DO	1	2006	0,83%	14.586,05	(11.304,19)	3.281,86	16.773,96	(7.827,85)	8.946,11
BTSA	BENS DESTINADOS A VENDA	OT	2	1981		8.078,71	(7.970,03)	108,68	8.078,71	(2.276,30)	5.802,41
BTSA	EQUIPAMENTO DE TRANSMISSÃO	E-R	30	1992	0,42%	54.759,18	(54.759,18)	-	89.257,46	(83.525,98)	5.731,48
BTSA	REDE DE ACESSO	D-RO	2	2007	0,83%	17.459,50	(11.920,05)	5.539,45	19.554,64	(8.223,30)	11.331,34
BTSA	EQUIPAMENTO TERMINAIS	TE-CUP	2	2004	0,83%	23.708,81	(19.509,76)	4.199,05	31.058,54	(20.935,36)	10.123,18
BTSA	EQUIPAMENTO DE TRANSMISSÃO	D-MUL	1	2006	0,83%	15.037,60	(11.904,77)	3.132,83	17.293,24	(8.214,29)	9.078,95
BTSA	EQUIPAMENTO TERMINAIS	TE-AS	1	2006	0,83%	13.462,10	(12.228,09)	1.234,01	15.481,42	(8.256,75)	7.224,66
BTSA	EQUIPAMENTO DE TRANSMISSÃO	C-I	2	2001	0,83%	330.780,84	(330.780,84)	-	479.632,22	(473.632,97)	5.999,25
BTSA	EQUIPAMENTO DE TRANSMISSÃO	CEL-B	5	2006	0,83%	13.837,06	(12.303,02)	1.534,04	15.912,62	(8.334,00)	7.578,62
BTSA	EQUIPAMENTO DE TRANSMISSÃO	D-DO	14	2006	0,83%	15.353,16	(12.154,40)	3.198,76	17.656,13	(8.386,66)	9.269,47
BTSA	TORRES	C-PR	3	2006	0,33%	50.066,39	(10.513,95)	39.552,44	57.576,35	(11.899,11)	45.677,24
BTSA	EQUIPAMENTO DE SUPERVISÃO E SEGURANÇA	C-PR	5	2008	0,83%	101.922,08	(39.919,50)	62.002,58	109.056,63	(40.896,23)	68.160,39
BTSA	EQUIPAMENTO DE TRANSMISSÃO	E-B	1	1995	0,42%	20.056,22	(20.056,22)	-	31.488,27	(25.321,81)	6.166,45
BTSA	EQUIPAMENTO TERMINAIS	CAB	27	2005	0,83%	13.250,57	(13.250,57)	-	16.430,71	(10.253,12)	6.177,59
BTSA	MEIOS DE TRANSMISSÃO - ENTROCAMENT	RA-COPT	2	2002	0,83%	29.662,21	(29.662,21)	-	41.823,72	(35.550,16)	6.273,56
BTSA	EQUIPAMENTO TERMINAIS	TE-WLL	81	2002	0,83%	42.895,77	(42.895,77)	-	60.483,04	(54.186,40)	6.296,63
BTSA	EQUIPAMENTO DE TRANSMISSÃO	D-MO	6	2007	0,83%	22.535,00	(12.713,54)	9.821,47	25.239,20	(9.117,66)	16.121,54
BTSA	MEIOS DE TRANSMISSÃO - ENTROCAMENT	IE-CSUB	28	2009	0,83%	760.246,51	(160.972,67)	599.273,84	760.246,51	(154.641,59)	605.604,92
BTSA	EQUIPAMENTO DE COMUTAÇÃO	SAT-E	1	2009	0,83%	95.957,19	(27.987,52)	67.969,67	95.957,19	(21.590,37)	74.366,82
BTSA	MEIOS DE TRANSMISSÃO - ENTROCAMENT	IE-PRES	2	2005	0,83%	57.916,06	(33.687,42)	24.228,64	71.815,91	(41.173,97)	30.641,95
BTSA	EQUIPAMENTO DE TRANSMISSÃO	T-DO	1	2001	0,83%	531.589,32	(531.589,32)	-	770.804,51	(764.381,14)	6.423,37
BTSA	REDE DE ACESSO	T-E	2	2006	0,83%	10.856,22	(10.856,22)	-	12.484,65	(5.960,75)	6.523,91
BTSA	TORRES	C-PR	1	1996	0,33%	25.930,42	(16.422,45)	9.507,97	40.192,15	(24.115,29)	16.076,86
BTSA	EQUIPAMENTO DE TRANSMISSÃO	IE-SUPR	8	2008	0,83%	116.108,00	(44.328,38)	71.779,62	124.235,56	(45.880,25)	78.355,31
BTSA	EQUIPAMENTO DE TRANSMISSÃO	C-B	1	2004	0,42%	7.976,83	(7.976,83)	-	10.449,65	(3.788,00)	6.661,65
BTSA	MOBILIÁRIO	E-A	7	2004	0,42%	12.319,56	(8.337,66)	3.981,90	16.138,62	(5.383,92)	10.754,70
BTSA	FERRAMENTAL E INSTRUMENTAL	C-PR	47	2001	0,83%	530.622,07	(530.461,33)	160,74	769.402,00	(762.439,67)	6.962,34
BTSA	EQUIPAMENTO DE TRANSMISSÃO	D-E	38	2003	0,83%	21.742,46	(21.742,46)	-	29.569,75	(22.744,17)	6.825,58
BTSA	EQUIPAMENTO DE COMUTAÇÃO	C-G	1	2008	0,83%	37.915,55	(16.114,11)	21.801,44	40.569,64	(11.832,81)	28.736,83
BTSA	EQUIPAMENTO DE TRANSMISSÃO	D-DO	3	2006	0,83%	18.182,19	(14.002,00)	4.180,19	20.909,52	(9.706,49)	11.203,03
BTSA	EQUIPAMENTO DE TRANSMISSÃO	C-M	2	2004	0,83%	16.203,46	(16.203,46)	-	21.226,53	(14.151,02)	7.075,51

Emp	Desc Contabil	Classe Apsis	Qtde	Ano Aquisicao	Depre Mensal	Valor aquisição (original)	Depreciação (Jun/11)	Residual (Jun/11)	Custo Reposição	Depreciação (Jun/11)	Valor de Mercado (Jun/11)
BTSA	REDE DE ACESSO	TE-WLL	52	2007	0,83%	24.321,13	(14.359,30)	9.961,83	27.239,67	(10.197,66)	17.042,00
BTSA	EQUIPAMENTO DE TRANSMISSÃO	CAB	24	2004	0,83%	17.171,51	(17.171,51)	-	22.494,68	(15.398,95)	7.095,72
BTSA	REDE DE ACESSO	CEL-B	17	2006	0,83%	17.645,23	(14.316,49)	3.328,74	20.292,01	(9.838,38)	10.453,63
BTSA	REDE DE ACESSO	E-R	1	1999	0,42%	12.277,77	(12.277,77)	-	18.293,88	(11.128,78)	7.165,10
BTSA	EQUIPAMENTO DE TRANSMISSÃO	T-DEL	1	2008	0,83%	39.195,31	(16.658,02)	22.537,29	41.938,98	(12.232,20)	29.706,78
BTSA	EQUIPAMENTO DE TRANSMISSÃO	D-RO	4	2009	0,83%	8.873,28	(8.873,28)	-	8.873,28	(1.700,71)	7.172,57
BTSA	REDE DE ACESSO	IE-PRED	3	2002	0,83%	169.468,48	(156.758,29)	12.710,19	238.950,56	(219.038,01)	19.912,55
BTSA	EQUIPAMENTO DE COMUTAÇÃO	T-E	1	2004	0,83%	17.856,00	(17.856,00)	-	23.391,36	(16.179,02)	7.212,34
BTSA	EQUIPAMENTO DE TRANSMISSÃO	C-B	8	1994	0,42%	28.713,44	(28.713,44)	-	45.654,37	(38.425,76)	7.228,61
BTSA	EQUIPAMENTO TERMINAIS	CAB	47	2005	0,83%	14.938,39	(14.938,39)	-	18.523,60	(11.270,25)	7.253,36
BTSA	EQUIPAMENTO DE COMUTAÇÃO	C-B	2	2001	0,42%	9.692,15	(9.692,15)	-	14.053,62	(6.781,88)	7.271,74
BTSA	REDE DE ACESSO	D-DEL	4	2005	0,83%	14.758,72	(14.758,72)	-	18.300,81	(11.026,32)	7.274,50
BTSA	EQUIPAMENTO DE TRANSMISSÃO	IE-SUPR	4	2009	0,83%	438.301,16	(137.987,08)	300.314,08	438.301,16	(130.682,06)	307.619,10
BTSA	EQUIPAMENTO TERMINAIS	C-PR	45	1995	0,83%	104.564,31	(94.042,15)	10.522,16	164.165,97	(146.269,54)	17.896,43
BTSA	BENS DESTINADOS A VENDA	OT	1	1980		10.480,83	(10.480,83)	-	10.480,83	(3.078,96)	7.401,87
BTSA	EQUIPAMENTO DE TRANSMISSÃO	E-R	10	2001	0,42%	10.369,48	(10.369,48)	-	15.035,75	(7.610,97)	7.424,77
BTSA	FERRAMENTAL E INSTRUMENTAL	F-I	5	2006	0,83%	85.294,26	(41.221,11)	44.073,15	98.088,40	(46.586,86)	51.501,54
BTSA	EQUIPAMENTO DE TRANSMISSÃO	E-G	3	1997	0,42%	15.975,31	(15.975,31)	-	24.442,22	(17.007,71)	7.434,51
BTSA	REDE DE ACESSO	RA-CCOA	5	2003	0,83%	28.988,36	(28.988,36)	-	39.424,17	(31.914,13)	7.510,04
BTSA	TORRES	C-PR	4	1995	0,33%	29.775,94	(20.789,96)	8.985,98	46.748,23	(30.230,52)	16.517,71
BTSA	EQUIPAMENTO DE TRANSMISSÃO	CAB	226	2002	0,83%	40.019,83	(40.019,83)	-	56.427,96	(48.879,91)	7.548,05
BTSA	REDE DE ACESSO	RA-CMET	8	2002	0,83%	83.684,87	(83.684,87)	-	117.995,67	(110.407,07)	7.588,60
BTSA	EQUIPAMENTO DE TRANSMISSÃO	E-R	8	1992	0,42%	160.063,47	(160.063,47)	-	260.903,46	(253.277,30)	7.626,16
BTSA	EQUIPAMENTO DE TRANSMISSÃO	C-I	6	2007	0,83%	25.003,36	(15.662,24)	9.341,12	28.003,76	(10.917,79)	17.015,97
BTSA	EQUIPAMENTO DE TRANSMISSÃO	E-T	4	1998	0,33%	10.649,17	(10.649,17)	-	16.080,25	(8.390,49)	7.689,76
BTSA	REDE DE ACESSO	IE-SUPR	6	2006	0,83%	47.345,29	(47.345,29)	-	54.447,08	(46.729,39)	7.717,69
BTSA	EQUIPAMENTO TERMINAIS	E-B	65	2000	0,42%	11.061,85	(11.061,85)	-	16.260,92	(8.536,98)	7.723,94
BTSA	EQUIPAMENTO TERMINAIS	C-PR	56	2006	0,83%	140.508,91	(106.396,48)	34.112,43	161.585,25	(119.668,42)	41.916,83
BTSA	EQUIPAMENTO DE TRANSMISSÃO	C-M	5	2006	0,83%	19.308,15	(15.698,11)	3.610,04	22.204,37	(10.784,25)	11.420,12
BTSA	EQUIPAMENTO TERMINAIS	TE-AS	3	2005	0,83%	21.572,87	(17.855,34)	3.717,53	26.750,36	(15.158,54)	11.591,82
BTSA	EQUIPAMENTO DE TRANSMISSÃO	C-T	3	2006	0,83%	20.665,09	(15.671,05)	4.994,04	23.764,85	(10.892,22)	12.872,63
BTSA	EQUIPAMENTO DE COMUTAÇÃO	C-M	1	2009	0,83%	94.568,20	(30.734,67)	63.833,54	94.568,20	(22.853,98)	71.714,22
BTSA	EQUIPAMENTO TERMINAIS	TE-AS	3	2007	0,83%	23.994,69	(16.635,35)	7.359,34	26.874,05	(11.443,33)	15.430,73
BTSA	EQUIPAMENTO DE TRANSMISSÃO	SAT-E	6	2009	0,83%	191.011,63	(46.546,98)	144.464,65	191.011,63	(38.395,24)	152.616,39
BTSA	EQUIPAMENTO DE COMUTAÇÃO	S-A	18	2007	0,83%	131.958,57	(84.012,95)	47.945,62	147.793,60	(91.631,41)	56.162,19
BTSA	EQUIPAMENTO DE TRANSMISSÃO	D-MO	1	2006	0,83%	22.256,51	(16.506,91)	5.749,60	25.594,99	(11.517,74)	14.077,24
BTSA	EQUIPAMENTO DE TRANSMISSÃO	CEL	1	2008	0,83%	42.225,26	(19.353,24)	22.872,02	45.181,03	(13.930,82)	31.250,21
BTSA	EQUIPAMENTO TERMINAIS	D-E	352	2004	0,83%	36.086,61	(31.068,85)	5.017,76	47.273,46	(33.818,40)	13.455,06
BTSA	EQUIPAMENTO DE CLIMATIZAÇÃO	E-R	15	1996	0,42%	21.629,66	(21.629,66)	-	33.525,97	(25.086,16)	8.439,81
BTSA	TORRES	E-R	1	1998	0,42%	131.139,29	(74.438,71)	56.700,58	198.020,33	(132.838,64)	65.181,69
BTSA	EQUIPAMENTO DE COMUTAÇÃO	C-B	1	2006	0,42%	9.583,41	(9.583,41)	-	11.020,92	(2.479,71)	8.541,21
BTSA	EQUIPAMENTO DE TRANSMISSÃO	D-DEL	1	2007	0,83%	28.310,02	(17.693,76)	10.616,26	31.707,22	(12.418,66)	19.288,56
BTSA	EQUIPAMENTO DE TRANSMISSÃO	E-R	20	2000	0,42%	12.489,06	(12.489,06)	-	18.358,92	(9.638,43)	8.720,49
BTSA	EQUIPAMENTO DE TRANSMISSÃO	T-DEL	6	2009	0,83%	168.547,43	(44.385,68)	124.161,75	168.547,43	(35.536,17)	133.011,26
BTSA	EQUIPAMENTO DE TRANSMISSÃO	TE-TP	2	2007	0,83%	32.018,12	(17.876,79)	14.141,33	35.860,29	(12.849,94)	23.010,36
BTSA	MEIOS DE TRANSMISSÃO - ENTROCAMENT	E-A	2	2002	0,42%	11.303,08	(11.303,08)	-	15.937,34	(7.038,99)	8.898,35
BTSA	REDE DE ACESSO	RA-CCOA	236	2009	0,83%	1.460.650,37	(305.642,96)	1.155.007,41	1.460.650,37	(296.736,26)	1.163.914,11
BTSA	EQUIPAMENTO DE CLIMATIZAÇÃO	E-A	213	1991	0,42%	4.067.765,51	(4.067.765,51)	-	6.711.813,09	(6.702.881,26)	8.931,83
BTSA	MOBILIARIO	E-A	5	2003	0,42%	16.568,59	(11.844,82)	4.723,77	22.533,28	(8.876,37)	13.656,92
BTSA	EQUIPAMENTO DE TRANSMISSÃO	CEL-A	2	2009	0,83%	11.443,13	(11.443,13)	-	11.443,13	(2.479,34)	8.963,79
BTSA	MEIOS DE TRANSMISSÃO - ENTROCAMENT	RA-CCOA	6	2003	0,83%	96.373,16	(74.341,77)	22.031,39	131.067,50	(100.012,46)	31.055,03
BTSA	REDE DE ACESSO	IE-PRES	5	2004	0,83%	72.205,13	(52.212,09)	19.993,04	94.588,72	(65.341,89)	29.246,83

Emp	Desc Contabil	Classe Apsis	Qtde	Ano Aquisicao	Depre Mensal	Valor aquisição (original)	Depreciação (Jun/11)	Residual (Jun/11)	Custo Reposição	Depreciação (Jun/11)	Valor de Mercado (Jun/11)
BTSA	EQUIPAMENTO TERMINAIS	D-E	32	2009	0,83%	266.486,65	(60.801,15)	205.685,50	266.486,65	(51.508,96)	214.977,69
BTSA	EQUIPAMENTO DE TRANSMISSÃO	T-ANA	42	2001	0,83%	523.298,05	(523.298,05)	-	758.782,17	(749.449,17)	9.333,00
BTSA	EQUIPAMENTO DE COMUTAÇÃO	C-PR	5	2005	0,83%	187.463,18	(187.463,18)	-	232.454,34	(223.112,01)	9.342,34
BTSA	EQUIPAMENTO DE TRANSMISSÃO	E-R	10	2009	0,42%	111.223,82	(21.639,06)	89.584,76	111.223,82	(12.245,39)	98.978,43
BTSA	REDE DE ACESSO	D-RO	2	2007	0,83%	30.080,38	(19.301,59)	10.778,79	33.690,03	(13.476,01)	20.214,02
BTSA	REDE DE ACESSO	RA-IEOT	52	2008	0,83%	41.479,65	(21.691,60)	19.788,05	44.383,23	(15.118,64)	29.264,59
BTSA	EQUIPAMENTO DE COMUTAÇÃO	C-M	8	2004	0,83%	21.736,23	(21.736,23)	-	28.474,46	(18.982,97)	9.491,49
BTSA	EQUIPAMENTO DE CLIMATIZAÇÃO	E-R	11	1999	0,42%	15.901,43	(15.901,43)	-	23.693,13	(14.197,61)	9.495,52
BTSA	EQUIPAMENTO DE TRANSMISSÃO	C-I	1	2008	0,83%	13.496,46	(13.496,46)	-	14.441,21	(4.934,08)	9.507,13
BTSA	EQUIPAMENTO DE TRANSMISSÃO	C-I	2	2009	0,83%	163.949,16	(45.086,02)	118.863,14	163.949,16	(35.522,32)	128.426,84
BTSA	EQUIPAMENTO DE SUPERVISÃO E SEGURANÇA	C-G	2	2005	0,83%	19.192,01	(18.072,47)	1.119,54	23.798,09	(13.088,95)	10.709,14
BTSA	EQUIPAMENTO TERMINAIS	C-PR	27	2002	0,83%	59.911,42	(37.463,79)	22.447,63	84.475,10	(52.390,86)	32.084,24
BTSA	EQUIPAMENTO TERMINAIS	E-R	13	2008	0,42%	149.333,26	(19.174,39)	130.158,87	159.786,59	(19.973,32)	139.813,26
BTSA	EQUIPAMENTO DE CLIMATIZAÇÃO	E-R	21	1995	0,42%	30.869,40	(30.869,40)	-	48.464,96	(38.800,82)	9.664,14
BTSA	EQUIPAMENTO DE TRANSMISSÃO	T-E	35	2009	0,83%	228.488,66	(55.661,35)	172.827,31	228.488,66	(45.919,35)	182.569,31
BTSA	EQUIPAMENTO DE TRANSMISSÃO	T-A	9	2004	0,83%	22.715,14	(22.715,14)	-	29.756,83	(20.007,21)	9.749,63
BTSA	REDE DE ACESSO	IE-CSUB	17	2003	0,83%	104.705,49	(85.264,43)	19.441,06	142.399,47	(113.188,76)	29.210,70
BTSA	BENS DESTINADOS A VENDA	OT	1	1982		13.568,57	(13.568,57)	-	13.568,57	(3.746,20)	9.822,37
BTSA	CANALIZAÇÃO SUBTERRÂNEA	IE-TPUP	56	2005	0,33%	78.951,64	(41.253,67)	37.697,97	97.900,03	(50.338,30)	47.561,73
BTSA	FERRAMENTAL E INSTRUMENTAL	C-I	5	2009	0,83%	1.202.799,78	(280.653,28)	922.146,50	1.202.799,78	(270.629,95)	932.169,83
BTSA	EQUIPAMENTO DE TRANSMISSÃO	CEL-A	1	2006	0,83%	18.388,44	(17.315,80)	1.072,64	21.146,71	(10.044,69)	11.102,02
BTSA	EQUIPAMENTO TERMINAIS	CEL	14	2007	0,83%	37.126,45	(20.151,96)	16.974,49	41.581,62	(14.576,93)	27.004,69
BTSA	EQUIPAMENTO DE TRANSMISSÃO	D-DO	2	2006	0,83%	26.460,44	(20.201,40)	6.259,04	30.429,51	(14.025,50)	16.404,00
BTSA	EQUIPAMENTO TERMINAIS	TE-DEL	3	2006	0,83%	23.226,56	(20.725,69)	2.500,87	26.710,54	(14.031,83)	12.678,72
BTSA	MEIOS DE TRANSMISSÃO - ENTROCAMENT	RA-CMET	15	2003	0,83%	30.167,88	(30.167,88)	-	41.028,32	(30.771,24)	10.257,08
BTSA	EQUIPAMENTO TERMINAIS	CAB	33	2004	0,83%	25.353,84	(25.353,84)	-	33.213,53	(22.912,56)	10.300,97
BTSA	EQUIPAMENTO TERMINAIS	TE-VC	5	2006	0,83%	25.071,05	(20.837,68)	4.233,37	28.831,71	(14.264,19)	14.567,52
BTSA	EQUIPAMENTO DE TRANSMISSÃO	RA-COPT	2	2003	0,83%	41.626,80	(41.626,80)	-	56.612,45	(46.233,50)	10.378,95
BTSA	EQUIPAMENTO DE CLIMATIZAÇÃO	C-PR	20	2002	0,42%	125.271,85	(102.590,74)	22.681,11	176.633,31	(143.509,49)	33.123,82
BTSA	EQUIPAMENTO TERMINAIS	IE-TPUP	29	2007	0,83%	116.337,60	(35.030,46)	81.307,14	130.298,11	(38.536,51)	91.761,60
BTSA	EQUIPAMENTO DE TRANSMISSÃO	T-A	17	2003	0,83%	35.447,27	(35.447,27)	-	48.208,29	(37.654,11)	10.554,17
BTSA	EQUIPAMENTO TERMINAIS	C-M	3	2004	0,83%	24.801,13	(24.801,13)	-	32.489,48	(21.930,40)	10.559,08
BTSA	EQUIPAMENTO DE TRANSMISSÃO	D-RO	2	2002	0,83%	128.434,76	(128.434,76)	-	181.093,01	(170.529,25)	10.563,76
BTSA	EQUIPAMENTO DE TRANSMISSÃO	CEL-B	7	2006	0,83%	23.909,82	(21.622,93)	2.286,89	27.496,29	(14.609,96)	12.886,34
BTSA	EQUIPAMENTO DE TRANSMISSÃO	C-PR	61	2006	0,83%	247.924,58	(208.116,67)	39.807,91	285.113,27	(234.582,26)	50.531,01
BTSA	EQUIPAMENTO TERMINAIS	D-E	40	2001	0,83%	149.991,05	(149.991,05)	-	217.487,02	(206.717,36)	10.769,66
BTSA	EQUIPAMENTO DE TRANSMISSÃO	T-DO	1	2001	0,83%	148.762,48	(148.762,48)	-	215.705,60	(204.920,32)	10.785,28
BTSA	EQUIPAMENTO DE SUPERVISÃO E SEGURANÇA	C-PR	4	2006	0,83%	319.525,22	(295.352,45)	24.172,77	367.454,00	(332.445,35)	35.008,65
BTSA	EQUIPAMENTO TERMINAIS	E-R	325	2000	0,42%	15.562,54	(15.562,54)	-	22.876,93	(12.010,39)	10.866,54
BTSA	REDE DE ACESSO	CEL	31	2006	0,83%	27.173,98	(21.834,54)	5.339,44	31.250,08	(15.028,60)	16.221,48
BTSA	EQUIPAMENTO DE TRANSMISSÃO	D-MUL	1	2006	0,83%	25.311,20	(22.147,30)	3.163,90	29.107,88	(15.039,07)	14.068,81
BTSA	EQUIPAMENTO DE COMUTAÇÃO	D-RO	1	2003	0,83%	48.146,73	(48.146,73)	-	65.479,55	(54.566,29)	10.913,26
BTSA	BENFEITORIAS EM BENS DE TERCEIROS	C-U	1	2007	0,83%	15.858,25	(15.858,25)	-	17.761,24	(6.808,48)	10.952,76
BTSA	EQUIPAMENTO DE ENERGIA	C-PR	11	2008	1,04%	208.757,90	(78.802,14)	129.955,76	223.370,95	(82.456,82)	140.914,14
BTSA	EQUIPAMENTO DE TRANSMISSÃO	D-RO	5	2002	0,83%	58.506,18	(58.506,18)	-	82.493,71	(71.494,55)	10.999,16
BTSA	EQUIPAMENTO TERMINAIS	TE-AS	3	2006	0,83%	22.533,53	(20.384,15)	2.149,38	25.913,56	(12.740,83)	13.172,73
BTSA	EQUIPAMENTO DE COMUTAÇÃO	C-I	45	2001	0,83%	1.801.825,97	(1.801.825,97)	-	2.612.647,66	(2.601.606,40)	11.041,25
BTSA	EQUIPAMENTO DE TRANSMISSÃO	CEL-A	10	2004	0,83%	26.551,82	(26.551,82)	-	34.782,88	(23.734,94)	11.047,95
BTSA	TORRES	C-PR	4	1998	0,33%	42.923,10	(21.990,53)	20.932,57	64.813,88	(32.822,69)	31.991,19
BTSA	REDE DE ACESSO	RA-CMET	9	2003	0,83%	129.177,31	(102.355,28)	26.822,03	175.681,14	(137.738,94)	37.942,21
BTSA	EQUIPAMENTO DE COMUTAÇÃO	S-A	3	2009	0,83%	803.186,96	(221.173,09)	582.013,87	803.186,96	(210.052,04)	593.134,92
BTSA	EQUIPAMENTO DE SUPERVISÃO E SEGURANÇA	D-MUL	13	2006	0,83%	24.659,69	(22.810,23)	1.849,46	28.358,64	(15.360,93)	12.997,71

Emp	Desc Contabil	Classe Apsis	Qtde	Ano Aquisicao	Depre Mensal	Valor aquisição (original)	Depreciação (Jun/11)	Residual (Jun/11)	Custo Reposição	Depreciação (Jun/11)	Valor de Mercado (Jun/11)
BTSA	REDE DE ACESSO	IE-TPUP	23	2008	0,83%	214.171,97	(96.942,74)	117.229,23	229.164,01	(100.782,21)	128.381,80
BTSA	EQUIPAMENTO DE TRANSMISSÃO	C-P	1	2006	0,83%	24.688,26	(22.836,64)	1.851,62	28.391,50	(15.378,73)	13.012,77
BTSA	MEIOS DE TRANSMISSÃO - ENTROCAMENT	IE-PRED	1	2004	0,83%	58.976,51	(23.295,73)	35.680,78	77.259,23	(30.299,86)	46.999,36
BTSA	EQUIPTO DE SUPERVISÃO E SEGURANÇA	T-DEL	1	2006	0,83%	27.785,44	(22.923,00)	4.862,44	31.953,26	(15.710,35)	16.242,91
BTSA	EQUIPAMENTO DE TRANSMISSÃO	D-MO	8	2005	0,83%	22.692,57	(21.515,48)	1.177,09	28.138,79	(15.567,24)	12.571,55
BTSA	EQUIPAMENTO DE TRANSMISSÃO	C-B	1	1992	0,42%	111.866,97	(111.866,97)	-	182.343,16	(170.946,71)	11.396,45
BTSA	EQUIPAMENTO DE ENERGIA	D-DEL	2	2007	0,83%	104.892,00	(43.312,62)	61.579,38	117.479,04	(44.494,11)	72.984,93
BTSA	REDE DE ACESSO	RA-CMET	15	2004	0,83%	109.337,52	(75.939,44)	33.398,08	143.232,15	(98.347,23)	44.884,92
BTSA	REDE DE ACESSO	C-PR	19	2008	0,83%	199.137,57	(79.405,12)	119.732,45	213.077,20	(81.772,32)	131.304,88
BTSA	CANALIZAÇÃO SUBTERRÂNEA	CAB	16	2004	0,83%	114.756,80	(81.420,67)	33.336,13	150.331,41	(105.408,41)	44.923,00
BTSA	EQUIPAMENTO TERMINAIS	E-A	1	2008	0,42%	57.453,63	(15.560,36)	41.893,27	61.475,38	(7.940,57)	53.534,81
BTSA	EQUIPAMENTO DE TRANSMISSÃO	CAB	17	2004	0,83%	26.136,14	(26.136,14)	-	34.238,34	(22.529,64)	11.708,70
BTSA	EQUIPAMENTO DE TRANSMISSÃO	D-DEL	1	2003	0,83%	49.200,94	(49.200,94)	-	66.913,28	(55.203,45)	11.709,82
BTSA	BENFEITORIAS EM BENS DE TERCEIROS	C-PR	7	2005	0,83%	73.371,62	(41.097,54)	32.274,08	90.980,81	(46.784,43)	44.196,38
BTSA	EQUIPAMENTO DE COMUTAÇÃO	SAT-E	2	2007	0,83%	44.255,88	(23.971,94)	20.283,94	49.566,59	(17.348,30)	32.218,28
BTSA	REDE DE ACESSO	C-U	8	2006	0,83%	29.210,60	(24.098,77)	5.111,84	33.592,19	(16.516,16)	17.076,03
BTSA	EQUIPAMENTO DE TRANSMISSÃO	SAT-A	6	2007	0,83%	39.628,11	(24.446,54)	15.181,57	44.383,48	(17.203,74)	27.179,74
BTSA	EQUIPAMENTO DE TRANSMISSÃO	CEL	1	2003	0,83%	36.692,61	(36.692,61)	-	49.901,95	(37.842,31)	12.059,64
BTSA	MOBILIÁRIO	C-PR	689	2001	0,83%	2.329.081,78	(2.329.081,78)	-	3.377.168,58	(3.365.062,36)	12.106,22
BTSA	INFORMÁTICA	S-A	40	2008	0,83%	146.594,29	(76.480,29)	70.114,00	156.855,89	(74.506,55)	82.349,34
BTSA	EQUIPAMENTO DE TRANSMISSÃO	C-B	6	2003	0,42%	15.526,60	(15.526,60)	-	21.116,18	(8.849,56)	12.266,61
BTSA	REDE DE ACESSO	D-E	67	2002	0,83%	58.029,61	(58.029,61)	-	81.821,75	(69.548,49)	12.273,26
BTSA	MOBILIÁRIO	E-A	9	2005	0,42%	19.655,21	(14.579,33)	5.075,88	24.372,46	(7.023,15)	17.349,31
BTSA	EQUIPAMENTO DE TRANSMISSÃO	CEL-B	3	2008	0,83%	73.411,03	(28.752,66)	44.658,37	78.549,80	(21.601,20)	56.948,61
BTSA	REDE DE ACESSO	D-MUL	22	2006	0,83%	32.912,95	(24.725,42)	8.187,53	37.849,89	(17.213,47)	20.636,42
BTSA	MEIOS DE TRANSMISSÃO - ENTROCAMENT	IE-CSUB	15	2007	0,83%	147.948,44	(55.632,99)	92.315,45	165.702,25	(60.928,03)	104.774,22
BTSA	REDE DE ACESSO	IE-PRES	7	2009	0,83%	1.496.249,60	(374.062,40)	1.122.187,20	1.496.249,60	(361.593,65)	1.134.655,95
BTSA	MEIOS DE TRANSMISSÃO - ENTROCAMENT	CAB	3	2004	0,83%	109.394,66	(72.992,55)	36.402,11	143.307,00	(94.425,97)	48.881,03
BTSA	EQUIPAMENTO DE TRANSMISSÃO	C-I	9	2002	0,83%	61.596,71	(61.596,71)	-	86.851,36	(74.234,36)	12.617,01
BTSA	EQUIPTO DE SUPERVISÃO E SEGURANÇA	E-A	3	1998	0,42%	23.388,36	(23.388,36)	-	35.316,42	(22.661,37)	12.655,05
BTSA	BENFEITORIAS EM BENS DE TERCEIROS	CEL	1	2004	0,83%	59.803,43	(49.636,84)	10.166,59	78.342,49	(55.492,60)	22.849,89
BTSA	EQUIPAMENTO DE COMUTAÇÃO	CEL-B	1	2006	0,83%	31.562,36	(25.512,90)	6.049,46	36.296,71	(17.543,41)	18.753,30
BTSA	EQUIPAMENTO TERMINAIS	C-PR	71	1999	0,83%	115.621,25	(91.857,11)	23.764,14	172.275,66	(135.704,99)	36.570,68
BTSA	EQUIPAMENTO TERMINAIS	IE-TPUP	66	2003	0,83%	137.709,80	(137.508,53)	201,27	187.285,33	(174.276,45)	13.008,88
BTSA	CANALIZAÇÃO SUBTERRÂNEA	E-R	1	2006	0,42%	48.289,89	(18.309,92)	29.979,97	55.533,37	(12.726,40)	42.806,98
BTSA	EQUIPAMENTO DE COMUTAÇÃO	CAB	1	2002	0,83%	64.229,78	(64.229,78)	-	90.563,99	(77.734,09)	12.829,90
BTSA	EQUIPAMENTO TERMINAIS	C-U	1	2008	0,83%	80.645,11	(30.241,92)	50.403,19	86.290,27	(23.010,74)	63.279,53
BTSA	EQUIPAMENTO TERMINAIS	CAB	263	2006	0,83%	32.887,96	(25.797,91)	7.090,05	37.821,15	(17.828,06)	19.993,10
BTSA	EQUIPAMENTO DE TRANSMISSÃO	T-E	4	2004	0,83%	28.381,64	(28.381,64)	-	37.179,95	(24.166,97)	13.012,98
BTSA	EQUIPAMENTO TERMINAIS	RA-IEOT	71	2008	0,83%	85.619,33	(30.852,15)	54.767,18	91.612,68	(23.758,58)	67.854,10
BTSA	EQUIPAMENTO DE COMUTAÇÃO	C-M	2	2002	0,83%	80.197,28	(80.197,28)	-	113.078,16	(99.916,70)	13.161,46
BTSA	EQUIPAMENTO TERMINAIS	C-I	8	2008	0,83%	69.491,41	(30.580,65)	38.910,76	74.355,81	(22.247,15)	52.108,66
BTSA	TORRES	C-PR	2	1999	0,33%	52.963,00	(26.487,28)	26.475,72	78.914,87	(39.194,39)	39.720,48
BTSA	EQUIPAMENTO TERMINAIS	CEL	49	2006	0,83%	35.719,36	(26.459,76)	9.259,60	41.077,26	(18.484,77)	22.592,50
BTSA	MEIOS DE TRANSMISSÃO - ENTROCAMENT	IE-CSUB	19	2006	0,83%	161.431,19	(81.296,58)	80.134,61	185.645,87	(91.943,88)	93.701,99
BTSA	EQUIPAMENTO DE COMUTAÇÃO	F-I	9	2001	0,83%	374.900,00	(374.900,00)	-	543.605,00	(530.014,88)	13.590,13
BTSA	EQUIPAMENTO TERMINAIS	C-PR	51	2006	0,83%	149.989,14	(66.863,44)	83.125,70	172.487,51	(75.750,82)	96.736,69
BTSA	EQUIPAMENTO TERMINAIS	C-P	2	2004	0,83%	29.694,52	(29.694,52)	-	38.899,82	(25.284,88)	13.614,94
BTSA	MEIOS DE TRANSMISSÃO - ENTROCAMENT	RA-COPT	1	2003	0,83%	143.377,24	(108.329,45)	35.047,79	194.993,05	(146.244,78)	48.748,26
BTSA	MEIOS DE TRANSMISSÃO - ENTROCAMENT	D-MO	1	2005	0,83%	131.072,77	(77.094,59)	53.978,18	162.530,23	(94.809,30)	67.720,93
BTSA	EQUIPAMENTO TERMINAIS	TE-DEL	2	2008	0,83%	18.393,75	(18.393,75)	-	19.681,31	(5.937,20)	13.744,12
BTSA	EQUIPAMENTO TERMINAIS	RA-CMET	23	2005	0,83%	29.009,48	(29.009,48)	-	35.971,76	(22.040,16)	13.931,59

Emp	Desc Contabil	Classe Apsis	Qtde	Ano Aquisicao	Depre Mensal	Valor aquisição (original)	Depreciação (Jun/11)	Residual (Jun/11)	Custo Reposição	Depreciação (Jun/11)	Valor de Mercado (Jun/11)
BTSA	MEIOS DE TRANSMISSÃO - ENTROCAMENT	CAB	4	2007	0,83%	174.385,18	(71.737,26)	102.647,92	195.311,40	(78.718,13)	116.593,28
BTSA	REDE DE ACESSO	IE-CSUB	61	2009	0,83%	962.017,89	(235.631,27)	726.386,62	962.017,89	(221.626,97)	740.390,92
BTSA	POSTES	E-T	225	2009	0,33%	2.021.556,38	(178.835,36)	1.842.721,02	2.021.556,38	(164.747,64)	1.856.808,74
BTSA	MEIOS DE TRANSMISSÃO - ENTROCAMENT	RA-CCOA	7	2003	0,83%	439.415,51	(358.780,17)	80.635,34	597.605,09	(502.741,81)	94.863,28
BTSA	EQUIPAMENTO DE COMUTAÇÃO	C-PR	2	2007	0,83%	208.853,93	(122.765,13)	86.088,80	233.916,40	(133.598,32)	100.318,08
BTSA	EQUIPAMENTO TERMINAIS	E-A	3	2008	0,42%	52.513,08	(19.377,59)	33.135,49	56.189,00	(8.752,25)	47.436,74
BTSA	MEIOS DE TRANSMISSÃO - ENTROCAMENT	C-PR	22	2004	0,83%	126.640,93	(84.829,52)	41.811,41	165.899,62	(109.744,01)	56.155,61
BTSA	REDE DE ACESSO	E-A	1	1998	0,42%	28.911,70	(28.911,70)	-	43.656,67	(29.286,35)	14.370,32
BTSA	EQUIPAMENTO DE TRANSMISSÃO	T-DEL	2	2005	0,83%	28.978,73	(28.978,73)	-	35.933,63	(21.560,18)	14.373,45
BTSA	EQUIPAMENTO DE TRANSMISSÃO	D-RO	838	2009	0,83%	319.411,29	(79.956,53)	239.454,76	319.411,29	(65.398,73)	254.012,56
BTSA	EQUIPAMENTO TERMINAIS	RA-IEQT	130	2007	0,83%	51.830,87	(29.731,82)	22.099,05	58.050,57	(21.245,47)	36.805,10
BTSA	EQUIPO DE SUPERVISÃO E SEGURANÇA	T-DEL	2	2006	0,83%	39.206,95	(29.410,69)	9.796,26	45.087,99	(20.480,61)	24.607,38
BTSA	EQUIPAMENTO DE TRANSMISSÃO	D-MO	164	2009	0,83%	434.607,82	(98.459,27)	336.148,55	434.607,82	(83.635,96)	350.971,86
BTSA	EQUIPAMENTO DE ENERGIA	C-PR	12	2004	1,04%	181.348,59	(139.340,14)	42.008,45	237.566,65	(180.555,76)	57.010,89
BTSA	EQUIPAMENTO TERMINAIS	CEL-B	66	2006	0,83%	34.331,13	(29.872,80)	4.458,33	39.480,80	(19.890,86)	19.589,94
BTSA	REDE DE ACESSO	RA-IEQT	74	2007	0,83%	51.973,41	(30.751,03)	21.222,38	58.210,22	(21.828,83)	36.381,39
BTSA	EQUIPAMENTO DE TRANSMISSÃO	D-MO	37	2001	0,83%	472.471,57	(472.471,57)	-	685.083,78	(669.781,03)	15.302,75
BTSA	TORRES	C-PR	25	1988	0,33%	103.876,91	(103.876,91)	-	174.513,21	(159.118,77)	15.394,43
BTSA	EQUIPAMENTO DE ENERGIA	E-A	1	2005	0,42%	21.236,15	(18.280,81)	2.955,34	26.332,83	(7.899,85)	18.432,98
BTSA	EQUIPAMENTO DE TRANSMISSÃO	CEL-B	3	2006	0,83%	35.136,72	(31.996,53)	3.140,19	40.407,23	(21.596,91)	18.810,32
BTSA	EQUIPAMENTO TERMINAIS	C-PR	163	1993	0,83%	1.139.406,95	(1.139.406,95)	-	1.834.445,19	(1.818.710,50)	15.734,69
BTSA	REDE DE ACESSO	RA-CMET	5	2001	0,83%	1.447.597,12	(1.447.597,12)	-	2.099.015,82	(2.083.266,98)	15.748,85
BTSA	EQUIPAMENTO DE TRANSMISSÃO	T-ANA	2	2004	0,83%	34.399,15	(34.399,15)	-	45.062,89	(29.290,88)	15.772,01
BTSA	EQUIPAMENTO DE TRANSMISSÃO	C-U	10	2008	0,83%	89.811,32	(36.845,27)	52.966,05	96.098,11	(27.319,98)	68.778,13
BTSA	EQUIPAMENTO DE TRANSMISSÃO	D-E	2	2005	0,83%	32.745,80	(31.803,04)	942,76	40.604,79	(23.668,60)	16.936,19
BTSA	EQUIPAMENTO DE COMUTAÇÃO	C-M	1	2006	0,83%	38.582,60	(32.473,69)	6.108,92	44.369,99	(22.185,00)	22.185,00
BTSA	EQUIPAMENTO DE TRANSMISSÃO	D-DO	10	2007	0,83%	54.342,96	(32.943,47)	21.399,49	60.864,12	(23.266,73)	37.597,38
BTSA	EQUIPAMENTO DE TRANSMISSÃO	F-I	6	2005	0,83%	32.668,43	(32.668,43)	-	40.508,85	(24.305,31)	16.203,54
BTSA	EQUIPAMENTO TERMINAIS	CEL-B	8	2005	0,83%	32.194,61	(32.194,61)	-	39.921,32	(23.620,11)	16.301,20
BTSA	EQUIPAMENTO TERMINAIS	C-PR	94	1996	0,83%	163.232,76	(137.273,93)	25.958,83	253.010,78	(210.663,21)	42.347,57
BTSA	EQUIPAMENTO DE TRANSMISSÃO	CAB	3	2009	0,83%	199.179,79	(64.733,42)	134.446,37	199.179,79	(48.135,12)	151.044,67
BTSA	EQUIPAMENTO DE TRANSMISSÃO	C-U	2	2008	0,83%	117.091,75	(40.006,35)	77.085,40	125.288,17	(31.322,04)	93.966,13
BTSA	EQUIPAMENTO DE COMUTAÇÃO	C-P	4	2009	0,83%	259.034,08	(74.192,75)	184.841,33	259.034,08	(57.215,56)	201.818,52
BTSA	EQUIPAMENTO DE TRANSMISSÃO	E-B	1	1999	0,42%	30.393,96	(30.393,96)	-	45.287,00	(28.115,68)	17.171,32
BTSA	EQUIPAMENTO DE TRANSMISSÃO	SAT-A	5	2008	0,83%	46.445,52	(29.635,38)	16.810,14	49.696,71	(15.689,82)	34.006,89
BTSA	POSTES	C-PR	397	2009	0,42%	4.208.601,23	(494.793,01)	3.713.808,22	4.208.601,23	(477.563,27)	3.731.037,96
BTSA	EQUIPAMENTO TERMINAIS	E-A	13	2008	0,42%	275.912,02	(45.701,66)	230.210,36	295.225,86	(47.780,64)	247.445,22
BTSA	TORRES	C-PR	2	2005	0,33%	63.798,10	(20.642,73)	43.155,37	79.109,64	(18.540,77)	60.568,88
BTSA	REDE DE ACESSO	RA-IEQT	113	2008	0,83%	77.184,85	(40.091,88)	37.092,97	82.587,79	(27.987,26)	54.600,53
BTSA	EQUIPAMENTO DE COMUTAÇÃO	T-E	1	2007	0,83%	52.297,54	(36.172,47)	16.125,07	58.573,24	(24.893,63)	33.679,62
BTSA	CANALIZAÇÃO SUBTERRÂNEA	E-R	1	2004	0,42%	36.840,55	(23.792,89)	13.047,66	48.261,12	(17.494,66)	30.766,46
BTSA	EQUIPAMENTO TERMINAIS	TE-VC	5	2004	0,83%	44.809,73	(44.809,73)	-	58.700,75	(40.943,85)	17.756,90
BTSA	MEIOS DE TRANSMISSÃO - ENTROCAMENT	RA-CMET	24	2003	0,83%	259.701,29	(218.263,50)	41.437,79	353.193,75	(293.894,90)	59.298,86
BTSA	EQUIPAMENTO DE ENERGIA	E-R	34	2009	0,42%	464.041,12	(72.518,96)	391.522,16	464.041,12	(54.627,74)	409.413,38
BTSA	REDE DE ACESSO	E-A	3	1994	0,42%	73.689,00	(73.689,00)	-	117.165,51	(99.200,54)	17.964,97
BTSA	EQUIPAMENTO DE COMUTAÇÃO	C-I	1	2007	0,83%	66.629,99	(36.091,25)	30.538,74	74.625,59	(26.118,96)	48.506,63
BTSA	REDE DE ACESSO	D-E	20	2007	0,83%	52.755,23	(37.368,23)	15.387,00	59.085,86	(25.603,87)	33.481,99
BTSA	EQUIPAMENTO TERMINAIS	TE-WLL	71	2009	0,83%	686.084,35	(144.844,12)	541.240,23	686.084,35	(126.737,04)	559.347,31
BTSA	EQUIPAMENTO DE TRANSMISSÃO	C-PR	9	2007	0,83%	84.846,70	(67.543,18)	17.303,52	95.028,30	(59.610,92)	35.417,39
BTSA	EQUIPAMENTO DE COMUTAÇÃO	C-I	1	2006	0,83%	46.115,24	(36.507,91)	9.607,33	53.032,53	(25.190,45)	27.842,08
BTSA	EQUIPAMENTO TERMINAIS	C-PR	147	2007	0,83%	318.803,91	(215.559,60)	103.244,31	357.060,38	(235.476,15)	121.584,23
BTSA	EQUIPAMENTO DE TRANSMISSÃO	SAT-A	32	2005	0,83%	35.613,35	(35.026,47)	586,88	44.160,55	(25.212,38)	18.948,17

Emp	Desc Contabil	Classe Apsis	Qtde	Ano Aquisicao	Depre Mensal	Valor aquisição (original)	Depreciação (Jun/11)	Residual (Jun/11)	Custo Reposição	Depreciação (Jun/11)	Valor de Mercado (Jun/11)
BTSA	EQUIPAMENTO DE TRANSMISSÃO	C-U	21	2009	0,83%	309.037,21	(85.947,94)	223.089,27	309.037,21	(67.439,41)	241.597,80
BTSA	REDE DE ACESSO	C-PR	5	2008	0,83%	310.232,32	(85.313,91)	224.918,41	331.948,58	(88.519,62)	243.428,96
BTSA	EQUIPAMENTO DE TRANSMISSÃO	CEL-A	2	2004	0,83%	44.453,00	(44.453,00)	-	58.233,43	(39.685,70)	18.547,73
BTSA	EQUIPAMENTO DE TRANSMISSÃO	T-A	46	2002	0,83%	180.259,15	(180.259,15)	-	254.165,40	(235.593,87)	18.571,53
BTSA	EQUIPAMENTO DE COMUTAÇÃO	C-B	3	1992	0,42%	384.407,38	(384.407,38)	-	626.584,03	(607.989,56)	18.594,47
BTSA	EQUIPAMENTO DE TRANSMISSÃO	D-DEL	6	2005	0,83%	37.402,23	(35.220,38)	2.181,85	46.378,77	(25.508,32)	20.870,44
BTSA	REDE DE ACESSO	C-PR	168	2008	0,83%	319.269,70	(92.880,95)	226.388,75	341.618,58	(96.535,54)	245.083,04
BTSA	EQUIPAMENTO DE CLIMATIZAÇÃO	E-T	2	2008	0,33%	199.190,00	(26.777,02)	172.412,98	213.133,30	(22.023,77)	191.109,53
BTSA	REDE DE ACESSO	D-E	176	2001	0,83%	308.756,19	(308.756,19)	-	447.696,48	(428.995,82)	18.700,65
BTSA	REDE DE ACESSO	CAB	113	2008	0,83%	339.596,28	(113.786,81)	225.809,47	363.368,02	(118.723,39)	244.644,63
BTSA	EQUIPAMENTO DE TRANSMISSÃO	C-M	8	2004	0,83%	44.038,45	(44.038,45)	-	57.690,37	(38.786,69)	18.903,68
BTSA	MEIOS DE TRANSMISSÃO - ENTROCAMENT	RA-CCOA	9	2004	0,83%	168.075,06	(112.631,99)	55.443,07	220.178,33	(145.713,04)	74.465,29
BTSA	FERRAMENTAL E INSTRUMENTAL	F-I	8	2003	0,83%	88.687,78	(80.479,44)	8.208,34	120.615,38	(93.355,04)	27.260,34
BTSA	EQUIPAMENTO TERMINAIS	C-G	3	2005	0,83%	39.240,65	(39.240,65)	-	48.658,41	(29.474,30)	19.184,11
BTSA	MOBILIÁRIO	E-A	5	2002	0,42%	32.472,96	(26.593,33)	5.879,63	45.786,87	(20.687,85)	25.099,02
BTSA	REDE DE ACESSO	C-PR	32	2007	0,83%	294.027,01	(163.270,71)	130.756,30	329.310,25	(179.333,83)	149.976,43
BTSA	EQUIPAMENTO DE TRANSMISSÃO	D-DEL	2	2006	0,83%	51.811,54	(38.426,91)	13.384,63	59.583,27	(26.812,47)	32.770,80
BTSA	EQUIPAMENTO DE TRANSMISSÃO	C-B	1	1994	0,42%	77.073,77	(77.073,77)	-	122.547,29	(103.143,97)	19.403,32
BTSA	REDE DE ACESSO	IE-TPUP	59	2006	0,83%	377.936,85	(295.370,12)	82.566,73	434.627,38	(332.613,61)	102.013,77
BTSA	FERRAMENTAL E INSTRUMENTAL	C-PR	22	2008	0,83%	105.147,19	(41.409,63)	63.737,56	112.507,49	(29.313,49)	83.194,00
BTSA	INFORMÁTICA	E-R	40	1998	0,42%	37.209,01	(37.209,01)	-	56.185,61	(36.720,72)	19.464,88
BTSA	EQUIPAMENTO DE TRANSMISSÃO	E-R	21	2003	0,42%	24.203,62	(24.203,62)	-	32.916,92	(13.451,62)	19.465,31
BTSA	EQUIPAMENTO TERMINAIS	C-PR	3	2006	0,83%	239.799,14	(140.506,86)	99.292,28	275.769,01	(156.986,76)	118.782,25
BTSA	EQUIPAMENTO DE COMUTAÇÃO	C-PR	1	2008	0,83%	381.813,62	(200.452,14)	181.361,48	408.540,57	(207.674,79)	200.865,78
BTSA	sem classe R1	C-PR	47	2009		1.817.887,06	(51.237,71)	1.766.649,35	1.817.887,06	(31.383,94)	1.786.503,12
BTSA	BENS DESTINADOS A VENDA	OT	2	1986		15.843,05	(15.449,72)	393,33	26.616,32	(6.213,71)	20.402,62
BTSA	REDE DE ACESSO	IE-CSUB	18	2002	0,83%	364.524,09	(324.894,65)	39.629,44	513.978,97	(454.338,17)	59.640,80
BTSA	EQUIPAMENTO DE COMUTAÇÃO	S-A	29	2008	0,83%	316.304,52	(108.409,10)	207.895,42	338.445,84	(110.447,81)	227.998,02
BTSA	EQUIPAMENTO TERMINAIS	RA-CMET	114	2002	0,83%	131.323,18	(131.323,18)	-	185.165,68	(165.049,69)	20.116,00
BTSA	BENS DESTINADOS A VENDA	C-PR	2	1993		21.971,47	(12.664,13)	9.307,34	35.374,07	(5.895,68)	29.478,39
BTSA	EQUIPAMENTO TERMINAIS	TE-CP	2	2003	0,83%	66.746,03	(66.746,03)	-	90.774,60	(70.496,24)	20.278,36
BTSA	REDE DE ACESSO	D-E	121	2009	0,83%	472.550,30	(115.684,67)	356.865,63	472.550,30	(95.252,50)	377.297,80
BTSA	EQUIPAMENTO TERMINAIS	D-E	537	2003	0,83%	86.593,74	(85.389,75)	1.203,99	117.767,49	(96.034,26)	21.733,23
BTSA	EQUIPAMENTO DE TRANSMISSÃO	S-A	26	2008	0,83%	360.476,27	(131.878,60)	228.597,67	385.709,61	(136.579,21)	249.130,40
BTSA	EQUIPAMENTO TERMINAIS	IE-SUPR	4	2001	0,83%	117.929,47	(67.562,38)	50.367,09	170.997,73	(99.941,49)	71.056,24
BTSA	FERRAMENTAL E INSTRUMENTAL	C-PR	8	2003	0,83%	90.613,71	(85.385,24)	5.228,47	123.234,65	(97.292,07)	25.942,58
BTSA	EQUIPAMENTO DE TRANSMISSÃO	T-DO	8	2002	0,83%	215.787,85	(215.787,85)	-	304.260,87	(283.544,61)	20.716,25
BTSA	REDE DE ACESSO	E-R	1	1998	0,42%	37.960,98	(37.960,98)	-	57.321,08	(36.542,19)	20.778,89
BTSA	EQUIPAMENTO DE TRANSMISSÃO	CAB	2	2006	0,83%	47.299,25	(42.963,49)	4.335,76	54.394,14	(29.010,21)	25.383,93
BTSA	EQUIPAMENTO DE COMUTAÇÃO	C-G	2	2007	0,83%	71.992,87	(42.714,62)	29.278,25	80.632,01	(30.303,56)	50.328,46
BTSA	MOBILIÁRIO	C-PR	194	2009	0,83%	2.499.532,12	(612.921,05)	1.886.611,07	2.499.532,12	(591.672,38)	1.907.859,74
BTSA	EQUIPAMENTO TERMINAIS	RA-IEQT	69	2006	0,83%	50.778,65	(43.795,63)	6.983,02	58.395,45	(29.805,12)	28.590,33
BTSA	EQUIPAMENTO TERMINAIS	TE-DA	1	2005	0,83%	41.939,30	(41.939,30)	-	52.004,73	(30.336,09)	21.668,64
BTSA	EQUIPAMENTO DE TRANSMISSÃO	E-R	14	1999	0,42%	37.424,00	(37.424,00)	-	55.761,76	(34.086,37)	21.675,39
BTSA	EQUIPAMENTO DE TRANSMISSÃO	C-I	4	2008	0,83%	27.406,20	(27.406,20)	-	29.324,63	(7.575,53)	21.749,10
BTSA	EQUIPAMENTO DE COMUTAÇÃO	C-P	2	2008	0,83%	43.676,90	(34.107,95)	9.568,95	46.734,28	(15.294,18)	31.440,11
BTSA	EQUIPAMENTO TERMINAIS	C-M	1	2003	0,83%	74.356,00	(74.356,00)	-	101.124,16	(79.213,93)	21.910,23
BTSA	EQUIPAMENTO DE TRANSMISSÃO	E-R	2	2006	0,42%	35.548,23	(26.809,29)	8.738,94	40.880,46	(10.220,12)	30.660,35
BTSA	EQUIPAMENTO DE TRANSMISSÃO	C-U	6	2008	0,83%	126.473,02	(51.358,87)	75.114,15	135.326,13	(38.190,31)	97.135,82
BTSA	EQUIPAMENTO DE CLIMATIZAÇÃO	E-R	44	2009	0,42%	1.273.545,33	(146.756,18)	1.126.789,15	1.273.545,33	(124.665,98)	1.148.879,35
BTSA	EQUIPAMENTO TERMINAIS	TE-VC	1	2003	0,83%	70.622,21	(70.622,21)	-	96.046,21	(73.635,42)	22.410,78
BTSA	EQUIPAMENTO DE TRANSMISSÃO	E-T	3	1996	0,33%	34.520,65	(34.520,65)	-	53.507,01	(31.034,06)	22.472,94

Emp	Desc Contabil	Classe Apsis	Qtde	Ano Aquisicao	Depre Mensal	Valor aquisição (original)	Depreciação (Jun/11)	Residual (Jun/11)	Custo Reposição	Depreciação (Jun/11)	Valor de Mercado (Jun/11)
BTSA	EQUIPAMENTO DE TRANSMISSÃO	D-DEL	1	2004	0,83%	52.967,71	(52.967,71)	-	69.387,70	(46.836,70)	22.551,00
BTSA	BENS DESTINADOS A VENDA	OT	2	2000		139.662,25	(30.782,12)	108.880,13	205.303,51	(73.224,92)	132.078,59
BTSA	EQUIPAMENTO DE TRANSMISSÃO	D-MUL	845	2009	0,83%	351.000,27	(102.034,61)	248.965,66	351.000,27	(78.813,87)	272.186,40
BTSA	CANALIZAÇÃO SUBTERRÂNEA	IE-TPUP	31	2006	0,33%	95.996,44	(52.184,02)	43.812,42	110.395,91	(43.362,70)	67.033,20
BTSA	REDE DE ACESSO	D-DEL	20	2007	0,83%	76.195,98	(47.888,10)	28.307,88	85.339,50	(33.655,63)	51.683,87
BTSA	EQUIPAMENTO DE COMUTAÇÃO	C-B	1	1993	0,42%	116.212,83	(116.212,83)	-	187.102,66	(163.714,82)	23.387,83
BTSA	EQUIPAMENTO DE TRANSMISSÃO	C-I	14	2006	0,83%	60.242,86	(47.650,04)	12.592,82	69.279,29	(33.237,24)	36.042,05
BTSA	BENS DESTINADOS A VENDA	OT	8	1997		40.139,38	(9.902,92)	30.236,46	61.413,25	(7.590,18)	53.823,07
BTSA	EQUIPAMENTO DE TRANSMISSÃO	D-DO	18	2009	0,83%	517.267,39	(128.288,59)	388.978,80	517.267,39	(104.428,07)	412.839,32
BTSA	TORRES	E-T	46	2009	0,33%	3.858.290,81	(359.258,26)	3.499.032,55	3.858.290,81	(335.376,11)	3.522.914,70
BTSA	EQUIPAMENTO TERMINAIS	IE-SUPR	90	1994	0,83%	460.643,57	(433.417,09)	27.226,48	732.423,28	(681.300,63)	51.122,65
BTSA	EQUIPAMENTO DE ENERGIA	E-B	20	2009	0,42%	620.178,83	(96.899,89)	523.278,94	620.178,83	(72.998,65)	547.180,18
BTSA	EQUIPAMENTO DE COMUTAÇÃO	IE-SUPR	4	2006	0,83%	431.548,05	(327.257,28)	104.290,77	496.280,26	(368.074,52)	128.205,73
BTSA	EQUIPAMENTO DE COMUTAÇÃO	C-G	7	2009	0,83%	601.082,75	(143.862,74)	457.220,01	601.082,75	(119.517,09)	481.565,66
BTSA	EQUIPAMENTO DE ENERGIA	E-A	2	2001	0,42%	38.286,15	(34.217,71)	4.068,44	55.514,92	(27.005,27)	28.509,65
BTSA	REDE DE ACESSO	CEL-B	203	2007	0,83%	75.080,34	(50.398,22)	24.682,12	84.089,98	(34.880,12)	49.209,86
BTSA	EQUIPAMENTO DE TRANSMISSÃO	D-RO	6	2005	0,83%	47.587,08	(47.587,08)	-	59.007,98	(34.416,95)	24.591,03
BTSA	EQUIPAMENTO DE TRANSMISSÃO	E-T	8	1994	0,33%	47.130,08	(47.130,08)	-	74.936,83	(50.329,60)	24.607,23
BTSA	EQUIPAMENTO DE SUPERVISÃO E SEGURANÇA	S-A	2	2007	0,83%	362.734,18	(212.993,22)	149.740,96	406.262,28	(231.781,35)	174.480,93
BTSA	EQUIPAMENTO DE SUPERVISÃO E SEGURANÇA	C-I	13	2001	0,83%	343.026,58	(343.026,58)	-	497.388,54	(472.519,11)	24.869,43
BTSA	EQUIPAMENTO DE SUPERVISÃO E SEGURANÇA	C-PR	2	2007	0,83%	403.452,24	(258.881,86)	144.570,38	451.866,51	(282.416,57)	169.449,94
BTSA	EQUIPAMENTO DE TRANSMISSÃO	C-U	16	2009	0,83%	413.193,97	(115.336,46)	297.857,51	413.193,97	(90.379,41)	322.814,56
BTSA	REDE DE ACESSO	CEL	74	2007	0,83%	80.055,10	(51.142,33)	28.912,77	89.661,71	(35.737,65)	53.924,06
BTSA	EQUIPAMENTO DE TRANSMISSÃO	C-G	5	2006	0,83%	56.649,47	(51.309,28)	5.340,19	65.146,89	(34.660,27)	30.486,62
BTSA	REDE DE ACESSO	E-R	10	2003	0,42%	31.575,04	(31.575,04)	-	42.942,05	(17.713,60)	25.228,46
BTSA	EQUIPAMENTO DE TRANSMISSÃO	SAT-A	35	2008	0,83%	139.773,92	(59.003,72)	80.770,20	149.558,09	(43.406,97)	106.151,13
BTSA	EQUIPAMENTO DE COMUTAÇÃO	C-T	9	2006	0,83%	66.896,54	(51.041,28)	15.855,26	76.931,02	(35.439,12)	41.491,90
BTSA	EQUIPAMENTO DE SUPERVISÃO E SEGURANÇA	C-PR	19	2005	0,83%	1.392.009,14	(1.392.009,14)	-	1.726.091,33	(1.700.391,40)	25.699,93
BTSA	EQUIPAMENTO DE TRANSMISSÃO	C-M	11	2005	0,83%	54.116,51	(54.116,51)	-	67.104,47	(41.244,87)	25.859,61
BTSA	MEIOS DE TRANSMISSÃO - ENTROCAMENT	CAB	11	2006	0,83%	316.972,96	(164.201,29)	152.771,67	364.518,90	(185.793,78)	178.725,12
BTSA	EQUIPAMENTO DE TRANSMISSÃO	C-I	3	2005	0,83%	53.463,02	(53.463,02)	-	66.294,14	(40.273,15)	26.021,00
BTSA	EQUIPAMENTO TERMINAIS	IE-SUPR	78	1995	0,83%	361.672,37	(324.374,30)	37.298,07	567.825,62	(504.318,35)	63.507,27
BTSA	EQUIPAMENTO DE TRANSMISSÃO	D-E	18	2002	0,83%	148.895,86	(148.895,86)	-	209.943,16	(183.619,11)	26.324,06
BTSA	BENS DESTINADOS A VENDA	OT	1	1990		24.210,60	(17.978,18)	6.232,42	40.431,70	(7.793,65)	32.638,05
BTSA	EQUIPAMENTO DE TRANSMISSÃO	SAT-A	22	2009	0,83%	354.916,61	(109.128,88)	245.787,73	354.916,61	(82.662,00)	272.254,61
BTSA	REDE DE ACESSO	CEL	77	2006	0,83%	68.432,68	(52.991,44)	15.441,24	78.697,58	(36.699,77)	41.997,82
BTSA	EQUIPAMENTO DE TRANSMISSÃO	C-PR	44	2005	0,83%	772.039,38	(726.841,83)	45.197,55	957.328,83	(885.529,17)	71.799,66
BTSA	REDE DE ACESSO	IE-PRES	78	2001	0,83%	2.164.530,65	(2.132.621,76)	31.908,89	3.138.569,44	(3.080.051,68)	58.517,76
BTSA	EQUIPAMENTO DE TRANSMISSÃO	T-A	18	2004	0,83%	67.406,31	(67.406,31)	-	88.302,27	(61.541,70)	26.760,56
BTSA	EQUIPAMENTO DE TRANSMISSÃO	D-MUL	6	2008	0,83%	164.665,79	(65.409,60)	99.256,19	176.192,40	(50.127,50)	126.064,90
BTSA	REDE DE ACESSO	C-PR	3	2004	0,83%	240.575,51	(162.487,45)	78.088,06	315.153,92	(210.232,20)	104.921,72
BTSA	CANALIZAÇÃO SUBTERRÂNEA	IE-TPUP	74	2004	0,33%	194.673,41	(114.753,21)	79.920,20	255.022,17	(148.138,03)	106.884,14
BTSA	EQUIPAMENTO DE TRANSMISSÃO	C-PR	17	2008	0,83%	44.046,06	(42.032,77)	2.013,29	47.129,28	(17.951,40)	29.177,88
BTSA	EQUIPAMENTO TERMINAIS	E-R	75	1997	0,42%	60.124,42	(60.124,42)	-	91.990,36	(64.599,35)	27.391,01
BTSA	MEIOS DE TRANSMISSÃO - ENTROCAMENT	IE-CSUB	14	2005	0,83%	247.616,89	(143.343,24)	104.273,65	307.044,94	(175.311,01)	131.733,93
BTSA	EQUIPAMENTO TERMINAIS	C-PR	89	1998	0,83%	186.947,51	(137.537,69)	49.409,82	282.290,74	(205.347,55)	76.943,19
BTSA	EQUIPAMENTO DE ENERGIA	C-PR	166	2002	1,04%	1.389.563,18	(1.361.027,96)	28.535,22	1.959.284,08	(1.902.721,87)	56.562,21
BTSA	EQUIPAMENTO TERMINAIS	IE-SUPR	303	2009	0,83%	6.834.548,98	(1.383.381,94)	5.451.167,04	6.834.548,98	(1.355.351,66)	5.479.197,32
BTSA	EQUIPAMENTO DE TRANSMISSÃO	C-B	1	1997	0,42%	59.464,20	(59.464,20)	-	90.980,23	(62.927,99)	28.052,24
BTSA	INFORMÁTICA	E-R	18	2001	0,42%	37.001,88	(37.001,88)	-	53.652,73	(25.485,04)	28.167,68
BTSA	EQUIPAMENTO DE TRANSMISSÃO	E-R	44	1993	0,42%	157.248,35	(157.248,35)	-	253.169,84	(224.853,15)	28.316,69
BTSA	EQUIPAMENTO DE SUPERVISÃO E SEGURANÇA	C-I	7	2008	0,83%	191.816,77	(67.697,04)	124.119,73	205.243,94	(52.573,32)	152.670,62

Emp	Desc Contabil	Classe Apsis	Qtde	Ano Aquisicao	Depre Mensal	Valor aquisição (original)	Depreciação (Jun/11)	Residual (Jun/11)	Custo Reposição	Depreciação (Jun/11)	Valor de Mercado (Jun/11)
BTSA	TORRES	C-PR	2	2004	0,33%	123.049,10	(32.402,96)	90.646,14	161.194,32	(41.910,52)	119.283,80
BTSA	EQUIPAMENTO DE TRANSMISSÃO	D-DEL	7	2006	0,83%	65.791,40	(58.613,63)	7.177,77	75.660,11	(39.692,59)	35.967,52
BTSA	BENFEITORIAS EM BENS DE TERCEIROS	IE-PRED	3	1995	0,83%	200.400,09	(151.277,03)	49.123,06	314.628,14	(236.530,06)	78.098,08
BTSA	EQUIPAMENTO DE COMUTAÇÃO	C-B	4	1997	0,42%	60.228,94	(60.228,94)	-	92.150,28	(62.990,19)	29.160,09
BTSA	EQUIPAMENTO TERMINAIS	C-M	12	2005	0,83%	59.013,40	(59.013,40)	-	73.176,62	(43.928,29)	29.248,33
BTSA	EQUIPAMENTO TERMINAIS	TE-AS	170	2007	0,83%	95.204,08	(59.952,67)	35.251,41	106.628,57	(42.020,50)	64.608,07
BTSA	EQUIPAMENTO DE TRANSMISSÃO	RA-CMET	1	2005	0,83%	57.598,20	(56.158,25)	1.439,96	71.421,77	(40.472,34)	30.949,43
BTSA	EQUIPAMENTO TERMINAIS	D-RO	111	2008	0,83%	164.650,84	(68.870,13)	95.780,71	176.176,40	(50.792,60)	125.383,80
BTSA	EQUIPAMENTO DE TRANSMISSÃO	D-DO	3	2004	0,83%	71.447,97	(71.447,97)	-	93.596,84	(63.957,84)	29.639,00
BTSA	REDE DE ACESSO	CEL-B	259	2006	0,83%	75.708,09	(59.545,65)	16.162,44	87.064,30	(41.145,26)	45.919,04
BTSA	EQUIPAMENTO DE TRANSMISSÃO	T-DO	3	2005	0,83%	64.572,72	(64.572,72)	-	80.070,17	(50.043,86)	30.026,31
BTSA	MOBILIÁRIO	C-U	5	2006	0,83%	382.848,78	(207.475,96)	175.372,82	440.276,10	(234.812,41)	205.463,68
BTSA	EQUIPAMENTO TERMINAIS	S-A	38	2008	0,83%	488.884,29	(183.142,36)	305.741,93	523.106,19	(183.243,82)	335.862,37
BTSA	BENFEITORIAS EM BENS DE TERCEIROS	IE-SERV	10	2009	0,83%	365.288,56	(107.689,10)	257.599,46	365.288,56	(77.404,16)	287.884,40
BTSA	EQUIPAMENTO TERMINAIS	TE-VC	234	2008	0,83%	153.482,02	(70.040,54)	83.441,48	164.225,76	(50.472,39)	113.753,37
BTSA	CANALIZAÇÃO SUBTERRÂNEA	IE-TPUP	66	2007	0,33%	315.380,30	(81.816,08)	233.564,22	353.225,94	(89.266,60)	263.959,34
BTSA	EQUIPAMENTO DE COMUTAÇÃO	C-M	3	2003	0,83%	114.337,52	(114.337,52)	-	155.499,03	(125.075,50)	30.423,53
BTSA	EQUIPAMENTO DE TRANSMISSÃO	E-B	5	1997	0,42%	67.571,62	(67.571,62)	-	103.384,58	(72.958,75)	30.425,83
BTSA	EQUIPAMENTO DE TRANSMISSÃO	C-PR	4	2008	0,83%	560.346,12	(266.255,00)	294.091,12	599.570,35	(274.900,01)	324.670,33
BTSA	EQUIPAMENTO DE COMUTAÇÃO	D-E	2	2007	0,83%	89.503,08	(63.398,02)	26.105,06	100.243,45	(43.438,83)	56.804,62
BTSA	EQUIPAMENTO DE TRANSMISSÃO	D-DO	1	2005	0,83%	61.978,91	(61.978,91)	-	76.853,85	(46.112,31)	30.741,54
BTSA	EQUIPAMENTO DE TRANSMISSÃO	D-E	7	2004	0,83%	87.670,61	(87.670,61)	-	114.848,50	(84.024,34)	30.824,16
BTSA	EQUIPAMENTO TERMINAIS	IE-CSUB	324	2009	0,83%	7.621.420,79	(1.512.213,53)	6.109.207,26	7.621.420,79	(1.481.131,12)	6.140.289,67
BTSA	REDE DE ACESSO	T-E	12	2007	0,83%	111.495,95	(62.837,05)	48.658,90	124.875,46	(45.074,72)	79.800,75
BTSA	EQUIPAMENTO DE TRANSMISSÃO	C-I	10	2006	0,83%	69.750,03	(60.836,61)	8.913,42	80.212,53	(40.139,02)	40.073,51
BTSA	EQUIPAMENTO DE TRANSMISSÃO	D-DO	16	2008	0,83%	208.567,01	(77.963,73)	130.603,28	223.166,70	(61.348,33)	161.818,37
BTSA	EQUIPAMENTO DE SUPERVISÃO E SEGURANÇA	C-U	2	2008	0,83%	206.103,25	(74.665,69)	131.437,56	220.530,48	(57.672,90)	162.857,58
BTSA	EQUIPAMENTO DE TRANSMISSÃO	C-M	12	2007	0,83%	83.789,41	(57.718,84)	26.070,57	93.844,14	(36.325,41)	57.518,73
BTSA	EQUIPAMENTO DE TRANSMISSÃO	T-DO	7	2006	0,83%	80.379,49	(64.416,50)	15.962,99	92.436,41	(44.307,37)	48.129,04
BTSA	REDE DE ACESSO	RA-COPT	83	2003	0,83%	121.569,46	(121.569,46)	-	165.334,47	(133.132,40)	32.202,07
BTSA	EQUIPAMENTO DE TRANSMISSÃO	C-PR	31	2006	0,83%	844.325,55	(735.784,85)	108.540,70	970.974,38	(829.969,62)	141.004,76
BTSA	CANALIZAÇÃO SUBTERRÂNEA	E-A	2	2000	0,42%	50.653,15	(47.825,04)	2.828,11	74.460,13	(39.091,57)	35.368,56
BTSA	EQUIPAMENTO TERMINAIS	IE-SUPR	152	1996	0,83%	326.293,95	(273.378,78)	52.915,17	505.755,62	(420.284,52)	85.471,11
BTSA	CANALIZAÇÃO SUBTERRÂNEA	D-E	5	2004	0,83%	314.804,30	(220.449,46)	94.354,84	412.393,63	(285.352,15)	127.041,49
BTSA	EQUIPAMENTO DE COMUTAÇÃO	C-P	6	2006	0,83%	65.456,75	(61.774,57)	3.682,18	75.275,26	(38.712,40)	36.562,87
BTSA	MEIOS DE TRANSMISSÃO - ENTROCAMENT	D-E	1	2003	0,83%	503.885,99	(428.303,10)	75.582,89	685.284,95	(576.781,50)	108.503,45
BTSA	EQUIPAMENTO DE TRANSMISSÃO	D-RO	59	2004	0,83%	77.941,41	(77.941,41)	-	102.103,25	(69.142,81)	32.960,43
BTSA	EQUIPAMENTO DE TRANSMISSÃO	E-T	3	1989	0,33%	159.790,11	(159.790,11)	-	268.447,38	(235.341,77)	33.105,61
BTSA	REDE DE ACESSO	E-R	20	1992	0,42%	272.879,38	(272.879,38)	-	444.793,39	(411.433,89)	33.359,50
BTSA	MEIOS DE TRANSMISSÃO - ENTROCAMENT	RA-COPT	5	2005	0,83%	330.676,16	(205.421,05)	125.255,11	410.038,44	(251.305,14)	158.733,30
BTSA	EQUIPAMENTO DE COMUTAÇÃO	E-R	4	1994	0,42%	160.306,96	(160.306,96)	-	254.888,07	(221.168,41)	33.719,66
BTSA	EQUIPAMENTO TERMINAIS	C-PR	133	1997	0,83%	275.952,51	(217.976,43)	57.976,08	422.207,34	(330.016,47)	92.190,87
BTSA	BENFEITORIAS EM BENS DE TERCEIROS	IE-PRED	2	1998	0,83%	181.039,40	(115.549,06)	65.490,35	273.369,49	(173.563,86)	99.805,63
BTSA	REDE DE ACESSO	IE-SUPR	33	2008	0,83%	563.867,93	(212.747,96)	351.119,97	603.338,69	(217.589,16)	385.749,53
BTSA	EQUIPAMENTO TERMINAIS	D-E	533	2002	0,83%	329.505,48	(329.505,48)	-	464.602,73	(429.623,10)	34.979,63
BTSA	EQUIPAMENTO DE TRANSMISSÃO	E-G	4	1998	0,42%	65.376,31	(65.376,31)	-	98.718,23	(63.425,09)	35.293,13
BTSA	EQUIPAMENTO DE TRANSMISSÃO	D-RO	3	2007	0,83%	112.776,03	(72.364,63)	40.411,40	126.309,15	(50.523,66)	75.785,49
BTSA	FERRAMENTAL E INSTRUMENTAL	C-I	19	2005	0,83%	71.331,13	(71.331,13)	-	88.450,60	(53.070,36)	35.380,24
BTSA	EQUIPAMENTO DE TRANSMISSÃO	D-E	4	2004	0,83%	80.549,44	(80.549,44)	-	105.519,77	(70.109,24)	35.410,53
BTSA	EQUIPAMENTO DE TRANSMISSÃO	CEL-A	59	2008	0,83%	198.135,67	(82.986,54)	115.149,13	212.005,17	(61.181,49)	150.823,68
BTSA	EQUIPAMENTO DE ENERGIA	C-PR	7	2007	1,04%	55.686,98	(55.686,98)	-	62.369,42	(26.686,87)	35.682,55
BTSA	EQUIPAMENTO DE TRANSMISSÃO	D-MO	10	2005	0,83%	76.756,60	(76.756,60)	-	95.178,18	(59.381,54)	35.796,64

Emp	Desc Contabil	Classe Apsis	Qtde	Ano Aquisicao	Depre Mensal	Valor aquisição (original)	Depreciação (Jun/11)	Residual (Jun/11)	Custo Reposição	Depreciação (Jun/11)	Valor de Mercado (Jun/11)
BTSA	EQUIPAMENTO DE COMUTAÇÃO	C-B	1	1999	0,42%	57.711,55	(57.711,55)	-	85.990,21	(50.160,96)	35.829,25
BTSA	MOBILIÁRIO	E-A	87	1993	0,42%	219.211,81	(219.211,81)	-	352.931,01	(316.837,88)	36.093,13
BTSA	EQUIPAMENTO DE CLIMATIZAÇÃO	E-R	10	2008	0,42%	356.036,79	(62.046,22)	293.990,57	380.959,37	(50.814,94)	330.148,43
BTSA	EQUIPAMENTO TERMINAIS	RA-CMET	130	2004	0,83%	97.284,28	(97.284,28)	-	127.442,41	(91.238,73)	36.203,68
BTSA	EQUIPAMENTO DE TRANSMISSÃO	T-DEL	10	2004	0,83%	80.998,13	(80.998,13)	-	106.107,55	(69.864,59)	36.242,96
BTSA	EQUIPAMENTO DE COMUTAÇÃO	D-E	74	2001	0,83%	2.927.122,40	(2.927.122,40)	-	4.244.327,48	(4.207.906,74)	36.420,74
BTSA	MEIOS DE TRANSMISSÃO - ENTROCAMENT	CAB	4	2005	0,83%	321.322,05	(187.727,57)	133.594,48	398.439,34	(228.296,24)	170.143,10
BTSA	EQUIPAMENTO DE SUPERVISÃO E SEGURANÇA	C-PR	743	2009	0,93%	2.199.254,58	(707.603,20)	1.491.651,39	2.199.254,58	(670.948,00)	1.528.306,58
BTSA	EQUIPAMENTO TERMINAIS	TE-TP	884	2009	0,83%	783.320,14	(197.908,47)	585.411,67	783.320,14	(160.967,56)	622.352,58
BTSA	EQUIPAMENTO TERMINAIS	TE-DEL	55	2001	0,83%	510.853,83	(510.853,83)	-	740.738,05	(703.701,15)	37.036,90
BTSA	EQUIPAMENTO DE TRANSMISSÃO	D-RO	29	2001	0,83%	707.853,27	(707.853,27)	-	1.026.387,24	(989.170,08)	37.217,16
BTSA	EQUIPAMENTO TERMINAIS	CAB	96	2004	0,83%	95.074,30	(95.074,30)	-	124.547,33	(86.979,85)	37.567,48
BTSA	EQUIPAMENTO DE TRANSMISSÃO	C-B	2	2006	0,42%	69.087,05	(45.194,44)	23.892,61	79.450,11	(17.876,27)	61.573,83
BTSA	EQUIPAMENTO DE TRANSMISSÃO	SAT-E	2	2003	0,83%	128.612,55	(128.612,55)	-	174.913,07	(137.201,66)	37.711,41
BTSA	MEIOS DE TRANSMISSÃO - ENTROCAMENT	IE-TPUP	1	2002	0,83%	821.930,69	(753.436,48)	68.494,21	1.158.922,27	(1.052.687,73)	106.234,54
BTSA	EQUIPAMENTO DE TRANSMISSÃO	E-R	2	2003	0,42%	47.146,38	(47.146,38)	-	64.119,08	(26.017,98)	38.101,09
BTSA	INFORMÁTICA	E-R	31	1999	0,42%	63.297,38	(63.297,38)	-	94.313,10	(56.112,74)	38.200,35
BTSA	EQUIPAMENTO DE TRANSMISSÃO	T-A	260	2001	0,83%	713.546,85	(713.546,85)	-	1.034.642,93	(995.851,67)	38.791,26
BTSA	BENS DESTINADOS A VENDA	OT	2	1995	-	53.186,89	(20.387,56)	32.799,33	83.503,42	(11.738,94)	71.764,48
BTSA	EQUIPAMENTO DE TRANSMISSÃO	C-I	5	2005	0,83%	78.640,45	(78.640,45)	-	97.514,16	(58.508,49)	39.005,66
BTSA	EQUIPAMENTO DE TRANSMISSÃO	C-I	12	2007	0,83%	141.393,54	(78.944,85)	62.448,69	158.360,76	(56.745,94)	101.614,82
BTSA	EQUIPAMENTO DE ENERGIA	E-G	115	1991	0,42%	4.366.987,14	(4.366.987,14)	-	7.205.528,78	(7.166.166,83)	39.361,95
BTSA	EQUIPAMENTO DE TRANSMISSÃO	C-PR	22	2007	0,83%	133.493,08	(128.156,23)	5.336,85	149.512,25	(104.619,69)	44.892,56
BTSA	REDE DE ACESSO	C-PR	92	2003	0,83%	514.158,78	(419.973,52)	94.185,26	699.255,94	(565.336,14)	133.919,80
BTSA	EQUIPAMENTO DE CLIMATIZAÇÃO	E-R	4	2003	0,42%	72.759,78	(54.764,29)	17.995,49	98.953,30	(41.156,61)	57.796,69
BTSA	EQUIPAMENTO DE TRANSMISSÃO	CAB	97	2004	0,83%	99.624,17	(99.624,17)	-	130.507,66	(90.486,96)	40.020,70
BTSA	EQUIPAMENTO DE TRANSMISSÃO	T-DEL	1	2003	0,83%	185.903,32	(185.903,32)	-	252.828,52	(212.797,33)	40.031,18
BTSA	BENEFITÓRIAS EM BENS DE TERCEIROS	IE-SERV	7	2001	0,83%	477.765,17	(331.126,58)	146.638,59	692.759,50	(505.914,91)	186.844,59
BTSA	EQUIPAMENTO DE TRANSMISSÃO	CEL-B	36	2006	0,83%	89.634,80	(82.404,42)	7.230,38	103.080,02	(55.543,02)	47.537,00
BTSA	EQUIPAMENTO DE TRANSMISSÃO	D-MUL	160	2004	0,83%	91.749,36	(91.749,36)	-	120.191,66	(79.767,02)	40.424,64
BTSA	EQUIPAMENTO DE COMUTAÇÃO	C-T	1	2007	0,83%	136.375,81	(82.961,95)	53.413,86	152.740,91	(58.550,68)	94.190,23
BTSA	EQUIPAMENTO DE ENERGIA	E-B	194	1991	0,42%	4.943.454,45	(4.943.454,45)	-	8.156.699,84	(8.115.855,88)	40.843,96
BTSA	EQUIPAMENTO DE TRANSMISSÃO	CAB	262	2003	0,83%	138.258,24	(138.258,24)	-	188.031,21	(146.938,32)	41.092,89
BTSA	EQUIPAMENTO DE COMUTAÇÃO	E-B	1	2000	0,42%	59.280,00	(59.280,00)	-	87.141,60	(45.749,34)	41.392,26
BTSA	EQUIPAMENTO DE COMUTAÇÃO	C-P	1	2002	0,83%	252.554,99	(252.554,99)	-	356.102,54	(314.557,24)	41.545,30
BTSA	EQUIPAMENTO TERMINAIS	C-M	13	2006	0,83%	86.836,48	(78.913,59)	7.922,89	99.861,95	(50.059,66)	49.802,30
BTSA	REDE DE ACESSO	IE-CSUB	54	2004	0,83%	395.783,55	(273.025,89)	122.757,66	518.476,45	(353.616,45)	164.860,00
BTSA	REDE DE ACESSO	IE-SUPR	85	2009	0,83%	2.547.287,22	(609.708,55)	1.937.578,67	2.547.287,22	(567.501,56)	1.979.785,66
BTSA	EQUIPAMENTO TERMINAIS	C-G	11	2004	0,83%	97.504,75	(97.504,75)	-	127.731,22	(85.332,96)	42.398,26
BTSA	REDE DE ACESSO	C-PR	113	2007	0,83%	525.810,76	(213.508,01)	312.302,75	588.908,05	(234.057,42)	354.850,63
BTSA	EQUIPAMENTO TERMINAIS	C-PR	13	2005	0,83%	280.620,84	(109.345,57)	171.275,27	347.969,84	(134.066,41)	213.903,43
BTSA	EQUIPAMENTO DE COMUTAÇÃO	E-R	3	1996	0,42%	101.146,09	(101.146,09)	-	156.776,44	(113.890,00)	42.886,44
BTSA	EQUIPAMENTO DE TRANSMISSÃO	C-PR	17	2007	0,83%	737.814,03	(481.853,51)	255.960,52	826.351,71	(527.277,79)	299.073,92
BTSA	MEIOS DE TRANSMISSÃO - ENTROCAMENT	CAB	14	2002	0,83%	1.123.263,23	(1.049.280,65)	73.982,58	1.583.801,15	(1.466.287,18)	117.513,98
BTSA	EQUIPAMENTO DE TRANSMISSÃO	T-A	21	2005	0,83%	84.844,90	(83.103,17)	1.741,73	105.207,68	(59.857,00)	45.350,68
BTSA	EQUIPAMENTO TERMINAIS	D-E	33	2006	0,83%	110.874,44	(87.772,26)	23.102,18	127.505,61	(60.563,26)	66.942,34
BTSA	REDE DE ACESSO	RA-COPT	767	2009	0,83%	5.475.988,24	(1.188.067,41)	4.287.920,83	5.475.988,24	(1.143.369,95)	4.332.618,29
BTSA	EQUIPAMENTO DE CLIMATIZAÇÃO	E-R	15	1998	0,42%	89.399,91	(89.399,91)	-	134.993,86	(90.058,95)	44.934,92
BTSA	EQUIPAMENTO DE TRANSMISSÃO	E-G	9	2000	0,42%	64.603,27	(64.603,27)	-	94.966,81	(49.857,57)	45.109,23
BTSA	MEIOS DE TRANSMISSÃO - ENTROCAMENT	RA-CCOA	260	2009	0,83%	5.486.939,39	(1.191.198,96)	4.295.740,43	5.486.939,39	(1.146.012,67)	4.340.926,72
BTSA	MEIOS DE TRANSMISSÃO - ENTROCAMENT	D-E	1	2002	0,83%	916.347,91	(832.349,34)	83.998,57	1.292.050,55	(1.162.845,50)	129.205,06
BTSA	REDE DE ACESSO	D-DEL	1	2004	0,83%	125.765,56	(125.765,56)	-	164.752,88	(119.445,84)	45.307,04

Emp	Desc Contabil	Classe Apsis	Qtde	Ano Aquisicao	Depre Mensal	Valor aquisição (original)	Depreciação (Jun/11)	Residual (Jun/11)	Custo Reposição	Depreciação (Jun/11)	Valor de Mercado (Jun/11)
B TSA	REDE DE ACESSO	RA-CCOA	81	2002	0,83%	276.000,91	(276.000,91)	-	389.161,28	(343.578,81)	45.582,48
B TSA	EQUIPAMENTO DE TRANSMISSÃO	T-E	2	2005	0,83%	91.957,34	(91.957,34)	-	114.027,10	(68.416,26)	45.610,84
B TSA	EQUIPAMENTO DE TRANSMISSÃO	CAB	42	2006	0,83%	104.913,26	(93.780,90)	11.132,36	120.650,25	(63.475,42)	57.174,83
B TSA	EQUIPAMENTO DE COMUTAÇÃO	C-P	4	2008	0,83%	246.589,47	(107.092,76)	139.496,71	263.850,73	(78.182,81)	185.667,93
B TSA	REDE DE ACESSO	C-PR	131	2005	0,83%	1.874.225,01	(1.842.457,49)	31.767,52	2.324.039,01	(2.245.912,22)	78.126,79
B TSA	EQUIPAMENTO DE TRANSMISSÃO	D-MUL	219	2009	0,83%	970.683,67	(246.658,04)	724.025,63	970.683,67	(200.174,57)	770.509,10
B TSA	VEICULOS	C-PR	31	2007	1,67%	931.757,76	(685.314,16)	246.443,60	1.043.568,69	(749.827,98)	293.740,71
B TSA	REDE DE ACESSO	E-R	54	1994	0,42%	223.115,97	(223.115,97)	-	354.754,39	(307.453,81)	47.300,59
B TSA	FERRAMENTAL E INSTRUMENTAL	F-I	22	2002	0,83%	602.504,44	(529.655,90)	72.848,54	849.531,26	(729.331,34)	120.199,92
B TSA	EQUIPAMENTO TERMINAIS	D-RO	259	2002	0,83%	288.734,90	(288.734,90)	-	407.116,21	(359.504,41)	47.611,80
B TSA	EQUIPAMENTO DE TRANSMISSÃO	C-PR	100	2006	0,83%	1.168.118,25	(1.012.119,84)	155.998,41	1.343.335,99	(1.139.492,44)	203.843,55
B TSA	REDE DE ACESSO	IE-CSUB	78	2008	0,83%	808.262,28	(327.957,92)	480.304,36	864.840,64	(336.500,81)	528.339,83
B TSA	EQUIPAMENTO TERMINAIS	C-G	10	2005	0,83%	98.822,79	(92.902,84)	5.919,95	122.540,26	(68.526,60)	54.013,66
B TSA	EQUIPAMENTO DE COMUTAÇÃO	CAB	5	2006	0,83%	123.281,12	(96.993,57)	26.287,55	141.773,29	(66.853,94)	74.919,35
B TSA	REDE DE ACESSO	IE-CSUB	40	2006	0,83%	185.614,11	(130.250,56)	55.363,55	213.456,23	(109.269,29)	104.186,93
B TSA	BENS DESTINADOS A VENDA	OT	4	1996		72.690,11	(24.102,10)	48.588,01	112.669,67	(15.128,24)	97.541,43
B TSA	REDE DE ACESSO	D-E	136	2006	0,83%	121.491,26	(98.393,46)	23.097,80	139.714,95	(67.636,84)	72.078,11
B TSA	EQUIPAMENTO DE TRANSMISSÃO	E-T	17	1996	0,33%	77.162,43	(77.162,43)	-	119.601,77	(70.247,64)	49.354,13
B TSA	EQUIPAMENTO DE TRANSMISSÃO	D-MUL	2	2002	0,83%	237.602,57	(237.602,57)	-	335.019,62	(284.766,68)	50.252,94
B TSA	EQUIPAMENTO DE TRANSMISSÃO	CAB	11	2008	0,83%	64.039,31	(64.039,31)	-	68.522,06	(17.701,53)	50.820,53
B TSA	EQUIPAMENTO DE TRANSMISSÃO	E-T	12	1993	0,33%	106.649,25	(106.649,25)	-	171.705,29	(120.737,13)	50.968,16
B TSA	BENS DESTINADOS A VENDA	OT	2	1987		40.515,30	(38.439,42)	2.075,88	68.065,70	(14.953,83)	53.111,88
B TSA	EQUIPAMENTO DE TRANSMISSÃO	T-DEL	175	2009	0,83%	930.365,29	(250.299,24)	680.066,05	930.365,29	(199.125,70)	731.239,59
B TSA	EQUIPAMENTO DE TRANSMISSÃO	T-A	25	2006	0,83%	123.501,96	(100.286,04)	23.215,92	142.027,25	(67.395,05)	74.632,20
B TSA	EQUIPAMENTO DE TRANSMISSÃO	T-DEL	3	2002	0,83%	394.864,43	(394.864,43)	-	556.758,85	(505.261,88)	51.496,96
B TSA	REDE DE ACESSO	C-PR	65	2005	0,83%	548.382,73	(328.431,71)	219.951,02	679.994,59	(408.529,48)	271.465,11
B TSA	EQUIPAMENTO TERMINAIS	C-PR	168	1994	0,83%	1.095.610,06	(1.084.726,81)	10.883,25	1.742.020,00	(1.679.549,16)	62.470,83
B TSA	EQUIPAMENTO DE SUPERVISÃO E SEGURANÇA	C-I	7	2005	0,83%	103.551,58	(97.511,00)	6.040,58	128.403,96	(70.622,18)	57.781,78
B TSA	EQUIPAMENTO DE TRANSMISSÃO	T-A	9	2007	0,83%	206.565,91	(108.219,99)	98.345,92	231.353,82	(81.123,54)	150.230,28
B TSA	EQUIPAMENTO TERMINAIS	TE-TP	10	2005	0,83%	105.033,45	(105.033,45)	-	130.241,48	(77.795,92)	52.445,55
B TSA	EQUIPAMENTO DE TRANSMISSÃO	CAB	204	2003	0,83%	192.397,24	(192.397,24)	-	261.660,25	(209.195,70)	52.464,54
B TSA	EQUIPAMENTO DE SUPERVISÃO E SEGURANÇA	C-PR	106	2009	0,83%	3.148.458,59	(878.325,88)	2.270.132,71	3.148.458,59	(825.851,51)	2.322.607,08
B TSA	EQUIPAMENTO DE TRANSMISSÃO	D-RO	19	2001	0,83%	2.288.685,63	(2.288.685,63)	-	3.318.594,16	(3.266.112,94)	52.481,22
B TSA	EQUIPAMENTO DE TRANSMISSÃO	T-E	13	2007	0,83%	166.841,98	(109.837,66)	57.004,32	186.863,02	(76.302,40)	110.560,62
B TSA	VEICULOS	C-PR	120	2006	1,67%	2.255.433,16	(2.255.433,16)	-	2.593.748,13	(2.539.835,58)	53.912,56
B TSA	BENEFICÍORIAS EM BENS DE TERCEIROS	IE-PRED	4	1996	0,83%	308.131,16	(212.077,62)	96.053,54	477.603,30	(327.565,27)	150.038,03
B TSA	MEIOS DE TRANSMISSÃO - ENTROCAMENT	C-PR	7	2002	0,83%	1.243.347,58	(1.143.856,23)	99.491,35	1.753.120,09	(1.599.444,68)	153.675,41
B TSA	EQUIPAMENTO DE TRANSMISSÃO	C-PR	332	2009	0,83%	3.255.101,16	(814.978,87)	2.440.122,29	3.255.101,16	(760.727,00)	2.494.374,16
B TSA	EQUIPAMENTO DE TRANSMISSÃO	TE-AS	4	2003	0,83%	212.733,83	(212.733,83)	-	289.318,01	(233.865,39)	55.452,62
B TSA	EQUIPAMENTO DE TRANSMISSÃO	D-MUL	440	2008	0,83%	300.720,54	(130.670,76)	170.049,78	321.770,98	(96.160,93)	225.610,05
B TSA	EQUIPAMENTO TERMINAIS	RA-CMET	335	2003	0,83%	200.906,13	(200.906,13)	-	273.232,34	(217.519,96)	55.712,38
B TSA	EQUIPAMENTO DE TRANSMISSÃO	D-MO	178	2009	0,83%	978.885,35	(266.630,37)	712.254,98	978.885,35	(210.810,21)	768.075,14
B TSA	EQUIPAMENTO DE ENERGIA	E-R	804	1991	0,42%	11.987.607,87	(11.987.607,87)	-	19.779.552,99	(19.723.402,26)	56.150,72
B TSA	EQUIPAMENTO DE TRANSMISSÃO	E-R	33	1997	0,42%	127.471,42	(127.471,42)	-	195.031,27	(138.771,44)	56.259,83
B TSA	MEIOS DE TRANSMISSÃO - ENTROCAMENT	C-PR	20	2005	0,83%	487.300,22	(274.697,01)	212.603,21	604.252,27	(334.845,00)	269.407,27
B TSA	REDE DE ACESSO	C-PR	8	2007	0,83%	662.225,53	(237.297,50)	424.928,03	741.692,59	(259.592,41)	482.100,19
B TSA	REDE DE ACESSO	RA-CMET	45	2006	0,83%	139.193,53	(118.614,76)	20.578,77	160.072,56	(80.875,85)	79.196,71
B TSA	EQUIPAMENTO DE TRANSMISSÃO	T-ANA	67	2009	0,83%	357.729,41	(141.028,88)	216.700,53	357.729,41	(82.310,73)	275.418,68
B TSA	EQUIPAMENTO DE TRANSMISSÃO	D-E	19	2009	0,83%	879.860,45	(257.080,43)	622.780,02	879.860,45	(198.195,81)	681.664,64
B TSA	EQUIPAMENTO DE TRANSMISSÃO	T-A	25	2004	0,83%	141.219,33	(141.219,33)	-	184.997,32	(126.029,61)	58.967,71
B TSA	EQUIPAMENTO TERMINAIS	RA-CMET	182	2007	0,83%	196.443,21	(120.950,19)	75.493,02	220.016,40	(85.149,90)	134.866,49
B TSA	EQUIPAMENTO DE COMUTAÇÃO	C-I	24	2004	0,83%	131.925,30	(131.925,30)	-	172.822,14	(113.144,08)	59.678,06

Emp	Desc Contabil	Classe Apsis	Qtde	Ano Aquisicao	Depre Mensal	Valor aquisição (original)	Depreciação (Jun/11)	Residual (Jun/11)	Custo Reposição	Depreciação (Jun/11)	Valor de Mercado (Jun/11)
BTSA	MEIOS DE TRANSMISSÃO - ENTROCAMENT	RA-CCOA	15	2004	0,83%	560.734,37	(364.647,28)	196.087,09	734.562,02	(478.611,45)	255.950,58
BTSA	EQUIPAMENTO DE TRANSMISSÃO	CEL-A	34	2008	0,83%	326.926,90	(139.081,08)	187.845,82	349.811,78	(101.864,06)	247.947,72
BTSA	FERRAMENTAL E INSTRUMENTAL	C-PR	46	2002	0,83%	631.611,20	(607.278,63)	24.332,57	890.571,79	(805.949,19)	84.622,60
BTSA	BENFEITORIAS EM BENS DE TERCEIROS	IE-PRED	1	2002	0,83%	267.642,64	(118.810,58)	148.832,06	377.376,12	(167.932,37)	209.443,75
BTSA	EQUIPAMENTO DE TRANSMISSÃO	CEL-A	49	2009	0,83%	888.330,00	(261.715,26)	626.614,74	888.330,00	(200.746,09)	687.583,91
BTSA	EQUIPAMENTO DE TRANSMISSÃO	T-A	102	2007	0,83%	215.475,14	(123.640,89)	91.834,25	241.332,16	(88.344,26)	152.987,89
BTSA	EQUIPAMENTO DE TRANSMISSÃO	E-T	7	1997	0,33%	92.604,12	(92.604,12)	-	141.684,30	(80.440,79)	61.243,52
BTSA	EQUIPAMENTO TERMINAIS	C-PR	18	2007	0,83%	496.934,29	(159.700,88)	337.233,41	556.566,40	(157.269,17)	399.297,23
BTSA	EQUIPAMENTO DE TRANSMISSÃO	E-T	26	2000	0,33%	72.838,09	(72.838,09)	-	107.071,99	(44.970,24)	62.101,76
BTSA	REDE DE ACESSO	C-PR	89	2002	0,83%	1.025.885,21	(903.397,59)	122.487,62	1.446.498,15	(1.261.735,57)	184.762,57
BTSA	REDE DE ACESSO	RA-CCOA	11	2007	0,83%	94.959,96	(94.959,96)	-	106.355,16	(43.496,85)	62.858,31
BTSA	EQUIPAMENTO DE CLIMATIZAÇÃO	C-PR	23	2004	0,42%	140.724,53	(138.320,62)	2.403,91	184.349,13	(118.582,92)	65.766,22
BTSA	CANALIZAÇÃO SUBTERRÂNEA	IE-CSUB	801	2009	0,33%	8.150.550,14	(956.234,18)	7.194.315,96	8.150.550,14	(892.603,55)	7.257.946,59
BTSA	EQUIPAMENTO DE COMUTAÇÃO	T-E	3	2005	0,83%	129.840,80	(129.840,80)	-	161.002,59	(96.859,22)	64.143,37
BTSA	EQUIPAMENTO DE TRANSMISSÃO	CAB	91	2005	0,83%	131.674,09	(131.674,09)	-	163.275,87	(99.040,85)	64.235,02
BTSA	EQUIPAMENTO DE COMUTAÇÃO	D-RO	2	2006	0,83%	103.242,14	(103.242,14)	-	118.728,46	(54.417,21)	64.311,25
BTSA	EQUIPAMENTO DE TRANSMISSÃO	T-A	187	2009	0,83%	1.030.903,00	(291.953,49)	738.949,52	1.030.903,00	(227.482,53)	803.420,47
BTSA	REDE DE ACESSO	IE-CSUB	65	2005	0,83%	595.418,56	(353.368,64)	242.049,92	738.319,01	(431.762,51)	306.556,50
BTSA	REDE DE ACESSO	C-PR	109	2004	0,83%	609.543,95	(421.841,99)	187.701,96	798.502,57	(545.964,00)	252.538,57
BTSA	MEIOS DE TRANSMISSÃO - ENTROCAMENT	E-A	1	2003	0,42%	129.672,27	(92.391,51)	37.280,76	176.354,29	(74.215,76)	102.138,52
BTSA	REDE DE ACESSO	C-PR	11	2001	0,83%	5.350.395,61	(5.349.895,06)	500,55	7.758.073,63	(7.692.697,09)	65.376,54
BTSA	EQUIPAMENTO TERMINAIS	D-E	275	2007	0,83%	205.329,18	(133.305,80)	72.023,38	229.968,68	(92.856,47)	137.112,21
BTSA	REDE DE ACESSO	IE-PRES	15	2003	0,83%	675.586,62	(515.213,03)	160.373,59	918.797,80	(693.033,00)	225.764,81
BTSA	EQUIPAMENTO DE CLIMATIZAÇÃO	E-R	23	1997	0,42%	150.875,76	(150.875,76)	-	230.839,91	(165.142,87)	65.697,05
BTSA	EQUIPAMENTO DE TRANSMISSÃO	C-PR	119	2006	0,83%	1.833.646,76	(1.634.419,27)	199.227,49	2.108.693,77	(1.843.595,91)	265.097,86
BTSA	EQUIPAMENTO DE TRANSMISSÃO	D-DEL	185	2004	0,83%	187.994,68	(187.994,68)	-	246.273,03	(180.379,40)	65.893,63
BTSA	EQUIPAMENTO DE TRANSMISSÃO	C-I	7	2005	0,83%	132.921,04	(132.921,04)	-	164.822,09	(98.893,25)	65.928,84
BTSA	REDE DE ACESSO	D-MUL	19	2007	0,83%	100.686,53	(100.686,53)	-	112.768,91	(46.047,31)	66.721,61
BTSA	BENS DESTINADOS A VENDA	OT	3	1991		64.286,94	(44.802,08)	19.484,86	106.073,45	(19.720,12)	86.353,33
BTSA	REDE DE ACESSO	D-MUL	34	2001	0,83%	987.792,87	(987.792,87)	-	1.432.299,66	(1.365.209,47)	67.090,19
BTSA	EQUIPAMENTO DE TRANSMISSÃO	C-I	15	2002	0,83%	352.273,16	(352.273,16)	-	496.705,16	(429.302,65)	67.402,50
BTSA	EQUIPAMENTO TERMINAIS	CAB	620	2002	0,83%	494.955,35	(494.955,35)	-	697.887,04	(630.094,46)	67.792,58
BTSA	EQUIPAMENTO DE TRANSMISSÃO	C-PR	120	2006	0,83%	1.899.991,15	(1.679.704,33)	220.286,82	2.184.989,82	(1.896.528,68)	288.461,14
BTSA	EQUIPAMENTO TERMINAIS	D-E	39	2007	0,83%	224.495,22	(140.092,30)	84.402,92	251.434,65	(98.356,89)	153.077,75
BTSA	TORRES	C-PR	6	2000	0,33%	123.787,04	(87.366,00)	36.421,04	181.966,95	(76.559,88)	105.407,07
BTSA	REDE DE ACESSO	IE-TPUP	143	2007	0,83%	1.076.985,38	(664.660,71)	412.324,67	1.206.223,63	(724.383,32)	481.840,30
BTSA	REDE DE ACESSO	CAB	49	2001	0,83%	962.645,49	(962.645,49)	-	1.395.835,96	(1.326.044,16)	69.791,80
BTSA	MEIOS DE TRANSMISSÃO - ENTROCAMENT	RA-CCOA	4	2008	0,83%	87.973,47	(87.973,47)	-	94.131,61	(24.317,33)	69.814,28
BTSA	EQUIPAMENTO TERMINAIS	C-PR	93	2001	0,83%	557.096,35	(406.840,84)	150.255,51	807.789,71	(587.368,98)	220.420,73
BTSA	EQUIPAMENTO DE TRANSMISSÃO	CEL-A	41	2002	0,83%	589.469,40	(589.469,40)	-	831.151,85	(760.840,08)	70.311,77
BTSA	MEIOS DE TRANSMISSÃO - ENTROCAMENT	IE-CSUB	1	2004	0,83%	806.309,47	(604.732,12)	201.577,35	1.056.265,41	(783.396,84)	272.868,56
BTSA	EQUIPAMENTO DE CLIMATIZAÇÃO	E-R	26	2004	0,42%	96.588,16	(87.646,14)	8.942,02	126.530,49	(46.276,87)	80.253,62
BTSA	BENFEITORIAS EM BENS DE TERCEIROS	E-R	4	2004	0,42%	119.854,57	(90.273,73)	29.580,84	157.009,49	(55.607,53)	101.401,96
BTSA	EQUIPAMENTO DE TRANSMISSÃO	E-R	29	1996	0,42%	182.117,89	(182.117,89)	-	282.282,73	(210.291,98)	71.990,75
BTSA	BENFEITORIAS EM BENS DE TERCEIROS	E-A	3	2004	0,42%	126.185,74	(91.577,25)	34.608,49	165.303,32	(58.544,93)	106.758,39
BTSA	EQUIPAMENTO DE COMUTAÇÃO	C-B	10	1998	0,42%	134.513,42	(134.513,42)	-	203.115,26	(130.853,90)	72.261,37
BTSA	EQUIPAMENTO DE TRANSMISSÃO	C-PR	950	2006	0,83%	10.291.401,36	(8.175.484,37)	2.115.916,99	11.835.111,56	(9.646.850,95)	2.188.260,62
BTSA	REDE DE ACESSO	D-E	34	2006	0,83%	184.508,28	(146.285,78)	38.222,50	212.184,52	(100.912,42)	111.272,11
BTSA	FERRAMENTAL E INSTRUMENTAL	F-I	14	2007	0,83%	132.167,56	(116.895,65)	15.271,91	148.027,67	(59.350,55)	88.677,12
BTSA	REDE DE ACESSO	CAB	121	2002	0,83%	1.390.727,45	(1.246.955,41)	143.772,04	1.960.925,70	(1.743.302,96)	217.622,74
BTSA	TORRES	C-PR	1	2001	0,33%	268.801,54	(107.520,61)	161.280,93	389.762,23	(154.605,69)	235.156,55
BTSA	EQUIPAMENTO DE TRANSMISSÃO	C-M	27	2006	0,83%	172.646,35	(150.459,64)	22.186,71	198.543,30	(102.232,29)	96.311,02

Emp	Desc Contabil	Classe Apsis	Qtde	Ano Aquisicao	Depre Mensal	Valor aquisição (original)	Depreciação (Jun/11)	Residual (Jun/11)	Custo Reposição	Depreciação (Jun/11)	Valor de Mercado (Jun/11)
BTSA	EQUIPAMENTO DE TRANSMISSÃO	RA-CMET	11	2002	0,83%	652.471,72	(652.471,72)	-	919.985,13	(845.780,47)	74.204,66
BTSA	EQUIPAMENTO DE TRANSMISSÃO	D-E	7	2001	0,83%	1.025.125,02	(1.025.125,02)	-	1.486.431,28	(1.412.109,72)	74.321,56
BTSA	EQUIPAMENTO DE TRANSMISSÃO	T-E	11	2005	0,83%	150.829,85	(142.835,85)	7.994,00	187.029,01	(103.436,31)	83.592,70
BTSA	EQUIPAMENTO DE COMUTAÇÃO	E-R	5	1999	0,42%	121.371,42	(121.371,42)	-	180.843,42	(104.470,70)	76.372,71
BTSA	BENFEITORIAS EM BENS DE TERCEIROS	IE-PRED	6	1997	0,83%	422.483,17	(282.427,42)	140.055,75	646.399,25	(429.888,01)	216.511,24
BTSA	REDE DE ACESSO	CEL-B	145	2008	0,83%	212.311,41	(126.454,49)	85.856,92	227.173,21	(64.732,04)	162.441,17
BTSA	CANALIZAÇÃO SUBTERRÂNEA	E-R	5	2007	0,42%	333.346,15	(120.160,38)	213.185,77	373.347,69	(82.068,16)	291.279,53
BTSA	EQUIPAMENTO DE TRANSMISSÃO	D-RO	5	2006	0,83%	180.103,27	(147.728,95)	32.374,32	207.118,76	(96.600,12)	110.518,64
BTSA	EQUIPAMENTO DE TRANSMISSÃO	T-E	20	2007	0,83%	259.821,02	(160.170,75)	99.650,27	290.999,54	(112.733,09)	178.266,45
BTSA	EQUIPAMENTO TERMINAIS	TE-WLL	257	2008	0,83%	426.936,39	(177.124,19)	249.812,20	456.821,94	(127.571,93)	329.250,01
BTSA	EQUIPAMENTO DE TRANSMISSÃO	T-DO	6	2004	0,83%	197.724,44	(197.724,44)	-	259.019,02	(178.550,29)	80.468,73
BTSA	TORRES	C-PR	43	1992	0,33%	337.040,09	(284.873,86)	52.166,23	549.375,35	(415.317,16)	134.058,19
BTSA	EQUIPAMENTO TERMINAIS	TE-VC	8	2005	0,83%	158.883,27	(157.841,65)	1.041,62	197.015,25	(113.546,88)	83.468,38
BTSA	EQUIPAMENTO DE TRANSMISSÃO	SAT-A	140	2007	0,83%	307.039,58	(169.007,00)	138.032,58	343.884,33	(123.396,57)	220.487,76
BTSA	BENFEITORIAS EM BENS DE TERCEIROS	IE-PRED	1	2007	0,83%	188.882,18	(141.346,95)	47.535,23	211.548,04	(81.093,42)	130.454,63
BTSA	EQUIPAMENTO DE TRANSMISSÃO	D-DO	75	2003	0,83%	311.078,19	(311.078,19)	-	423.066,34	(338.481,94)	84.584,39
BTSA	EQUIPAMENTO TERMINAIS	RA-IEOT	71	2007	0,83%	274.014,70	(173.601,38)	100.413,32	306.896,46	(121.731,22)	185.165,25
BTSA	REDE DE ACESSO	CAB	129	2006	0,83%	992.624,78	(483.577,95)	509.046,83	1.141.518,50	(547.303,00)	594.215,49
BTSA	EQUIPAMENTO DE ENERGIA	E-A	12	2002	0,42%	144.681,59	(115.778,07)	28.903,52	204.001,04	(89.698,46)	114.302,58
BTSA	EQUIPAMENTO DE TRANSMISSÃO	E-R	69	1994	0,42%	401.262,10	(401.262,10)	-	638.006,74	(552.167,37)	85.839,37
BTSA	EQUIPAMENTO DE TRANSMISSÃO	E-T	9	1990	0,33%	356.807,76	(356.807,76)	-	595.868,96	(509.197,37)	86.671,59
BTSA	EQUIPAMENTO DE TRANSMISSÃO	D-RO	8	2003	0,83%	289.427,58	(289.427,58)	-	393.621,51	(306.414,41)	87.207,10
BTSA	MOBILIÁRIO	E-A	180	1994	0,42%	354.170,69	(354.170,69)	-	563.131,40	(475.866,11)	87.265,29
BTSA	EQUIPAMENTO TERMINAIS	C-G	33	2006	0,83%	214.647,18	(177.214,09)	37.433,09	246.844,26	(121.776,70)	125.067,55
BTSA	EQUIPAMENTO DE TRANSMISSÃO	T-DO	5	2003	0,83%	336.224,93	(336.224,93)	-	457.265,90	(369.623,27)	87.642,63
BTSA	EQUIPAMENTO TERMINAIS	IE-SUPR	159	1997	0,83%	579.853,16	(479.574,96)	100.278,20	887.175,33	(698.481,91)	188.693,43
BTSA	BENS DESTINADOS A VENDA	OT	3	1978		129.330,56	(129.330,56)	-	129.330,56	(40.388,58)	88.941,98
BTSA	EQUIPAMENTO DE COMUTAÇÃO	C-U	4	2004	0,83%	221.098,63	(221.098,63)	-	289.639,21	(199.604,60)	90.034,60
BTSA	FERRAMENTAL E INSTRUMENTAL	C-PR	39	2007	0,83%	1.043.013,31	(382.779,76)	660.233,55	1.168.174,91	(417.790,17)	750.384,74
BTSA	EQUIPAMENTO DE TRANSMISSÃO	C-PR	172	2007	0,83%	1.326.983,85	(788.381,01)	538.602,84	1.486.221,91	(857.410,37)	628.811,54
BTSA	EQUIPAMENTO TERMINAIS	D-E	420	2001	0,83%	1.377.880,13	(1.377.880,13)	-	1.997.926,19	(1.907.562,11)	90.364,07
BTSA	REDE DE ACESSO	C-PR	147	2006	0,83%	1.080.044,39	(545.381,89)	534.662,50	1.242.051,05	(616.834,68)	625.216,37
BTSA	REDE DE ACESSO	C-PR	155	2006	0,83%	2.735.994,07	(2.478.336,12)	257.657,95	3.146.393,18	(2.797.646,32)	348.746,86
BTSA	MOBILIÁRIO	E-A	143	1995	0,42%	296.545,75	(296.545,75)	-	465.576,83	(374.409,63)	91.167,20
BTSA	EQUIPAMENTO DE TRANSMISSÃO	CAB	5	2007	0,83%	316.618,57	(183.613,65)	133.004,92	354.612,80	(130.339,99)	224.272,81
BTSA	EQUIPAMENTO DE TRANSMISSÃO	D-MUL	29	2001	0,83%	2.373.163,21	(2.373.163,21)	-	3.441.086,65	(3.349.025,25)	92.061,40
BTSA	EQUIPAMENTO DE TRANSMISSÃO	SAT-E	6	2008	0,83%	408.774,57	(191.167,94)	217.606,63	437.388,79	(127.336,10)	310.052,69
BTSA	MOBILIÁRIO	E-A	142	1992	0,42%	1.000.968,80	(1.000.968,80)	-	1.631.579,14	(1.538.421,59)	93.157,55
BTSA	EQUIPAMENTO TERMINAIS	IE-SUPR	148	1999	0,83%	618.877,59	(439.527,59)	179.350,00	922.127,61	(649.081,16)	273.046,45
BTSA	EQUIPAMENTO DE TRANSMISSÃO	D-RO	54	2005	0,83%	186.112,66	(186.112,66)	-	230.779,70	(136.911,97)	93.867,73
BTSA	EQUIPAMENTO TERMINAIS	IE-SUPR	236	1998	0,83%	636.849,99	(477.088,59)	159.761,40	961.643,48	(707.486,23)	254.157,25
BTSA	BENS DESTINADOS A VENDA	OT	2	1983		128.413,41	(128.413,41)	-	128.413,41	(34.014,11)	94.399,30
BTSA	EQUIPAMENTO DE CLIMATIZAÇÃO	C-PR	9	2003	0,42%	252.725,50	(252.725,50)	-	343.706,68	(249.194,57)	94.512,11
BTSA	EQUIPAMENTO DE TRANSMISSÃO	T-A	217	2003	0,83%	366.379,71	(366.379,71)	-	498.276,41	(403.430,88)	94.845,52
BTSA	REDE DE ACESSO	RA-CCOA	146	2008	0,83%	561.708,40	(222.719,55)	338.988,85	601.027,99	(166.703,74)	434.324,25
BTSA	EQUIPAMENTO DE TRANSMISSÃO	CEL-A	74	2006	0,83%	232.951,00	(193.032,52)	39.918,49	267.893,65	(132.403,13)	135.490,52
BTSA	REDE DE ACESSO	IE-PRES	17	2006	0,83%	1.178.631,12	(613.750,15)	564.880,97	1.355.425,79	(694.517,51)	660.908,28
BTSA	BENS DESTINADOS A VENDA	OT	8	1993		202.895,70	(111.933,51)	90.962,19	287.600,58	(100.398,09)	187.202,49
BTSA	EQUIPAMENTO DE TRANSMISSÃO	D-DEL	234	2003	0,83%	321.313,86	(321.313,86)	-	436.986,85	(340.047,47)	96.939,38
BTSA	EQUIPAMENTO DE ENERGIA	E-R	98	2008	0,42%	858.124,02	(159.231,56)	698.892,46	918.192,70	(121.872,72)	796.319,98
BTSA	EQUIPAMENTO DE TRANSMISSÃO	E-R	9	2005	0,42%	128.000,42	(111.126,96)	16.873,46	158.720,52	(44.095,15)	114.625,37
BTSA	EQUIPAMENTO DE TRANSMISSÃO	SAT-A	60	2002	0,83%	633.803,18	(633.803,18)	-	893.662,48	(795.725,47)	97.937,01

Emp	Desc Contabil	Classe Apsis	Qtde	Ano Aquisicao	Depre Mensal	Valor aquisição (original)	Depreciação (Jun/11)	Residual (Jun/11)	Custo Reposição	Depreciação (Jun/11)	Valor de Mercado (Jun/11)
BTSA	FERRAMENTAL E INSTRUMENTAL	F-I	102	2005	0,83%	197.833,99	(197.833,99)	-	245.314,15	(147.232,86)	98.081,29
BTSA	EQUIPAMENTO DE ENERGIA	E-B	86	2008	0,42%	855.587,23	(160.698,29)	694.888,94	915.478,34	(122.277,98)	793.200,36
BTSA	EQUIPAMENTO DE TRANSMISSÃO	D-RO	29	2003	0,83%	358.476,93	(358.476,93)	-	487.528,62	(388.814,03)	98.714,59
BTSA	EQUIPAMENTO TERMINAIS	TE-TP	26	2004	0,83%	249.569,61	(249.569,61)	-	326.936,19	(228.042,09)	98.894,10
BTSA	REDE DE ACESSO	RA-CCOA	344	2008	0,83%	1.914.170,53	(551.307,68)	1.362.862,85	2.048.162,47	(586.028,96)	1.462.133,50
BTSA	VEÍCULOS	C-PR	38	2008	1,67%	1.057.864,31	(608.453,67)	449.410,64	1.131.914,81	(582.525,33)	549.389,49
BTSA	EQUIPAMENTO DE TRANSMISSÃO	CEL-A	53	2005	0,83%	192.020,60	(192.020,60)	-	238.105,54	(138.119,86)	99.985,69
BTSA	EQUIPAMENTO DE TRANSMISSÃO	D-RO	21	2007	0,83%	360.326,98	(202.642,08)	157.684,90	403.566,22	(145.428,52)	258.137,70
BTSA	TORRES	C-PR	8	1991	0,33%	454.573,79	(414.753,94)	39.819,85	750.046,75	(609.733,19)	140.313,57
BTSA	MOBILIÁRIO	E-A	14	2001	0,42%	156.447,58	(146.449,24)	9.998,34	226.848,99	(115.024,04)	111.824,95
BTSA	EQUIPAMENTO DE COMUTAÇÃO	C-I	1	2009	0,83%	1.223.177,06	(397.532,55)	825.644,51	1.223.177,06	(295.601,12)	927.575,94
BTSA	TORRES	C-PR	12	1993	0,33%	401.041,89	(323.794,12)	77.247,77	645.677,44	(466.443,91)	179.233,53
BTSA	EQUIPAMENTO TERMINAIS	IE-SUPR	28	2002	0,83%	376.250,60	(236.063,02)	140.187,59	530.513,35	(288.333,76)	242.179,59
BTSA	EQUIPAMENTO DE COMUTAÇÃO	C-B	8	1996	0,42%	247.268,44	(247.268,44)	-	383.266,08	(281.062,98)	102.203,10
BTSA	EQUIPAMENTO DE TRANSMISSÃO	CEL	5	2008	0,83%	509.856,07	(235.986,89)	273.869,18	545.545,99	(169.442,05)	376.103,95
BTSA	EQUIPAMENTO DE TRANSMISSÃO	D-MO	193	2004	0,83%	239.020,92	(239.020,92)	-	313.117,41	(210.266,66)	102.850,75
BTSA	EQUIPAMENTO DE TRANSMISSÃO	D-E	2	2006	0,83%	265.497,52	(206.809,02)	58.688,50	305.322,15	(143.086,50)	162.235,64
BTSA	REDE DE ACESSO	CAB	148	2003	0,83%	1.212.754,79	(962.866,32)	249.888,47	1.649.346,51	(1.295.751,87)	353.594,64
BTSA	EQUIPAMENTO DE TRANSMISSÃO	CAB	94	2005	0,83%	210.116,20	(210.116,20)	-	260.544,09	(156.326,45)	104.217,64
BTSA	EQUIPAMENTO TERMINAIS	CAB	369	2003	0,83%	417.664,00	(417.664,00)	-	568.023,04	(463.177,56)	104.845,48
BTSA	EQUIPAMENTO DE TRANSMISSÃO	T-A	17	2005	0,83%	204.863,10	(201.165,30)	3.697,80	254.030,24	(144.833,24)	109.197,00
BTSA	REDE DE ACESSO	D-MUL	10	2003	0,83%	353.823,23	(353.823,23)	-	481.199,59	(374.818,73)	106.380,87
BTSA	REDE DE ACESSO	RA-CCOA	199	2004	0,83%	957.305,38	(662.327,53)	294.977,85	1.254.070,05	(851.574,10)	402.495,95
BTSA	EQUIPAMENTO DE COMUTAÇÃO	C-U	8	2007	0,83%	365.532,57	(219.276,47)	146.256,10	409.396,48	(155.205,37)	254.191,11
BTSA	EQUIPAMENTO DE TRANSMISSÃO	IE-SUPR	451	2008	0,83%	1.832.811,94	(750.032,63)	1.082.779,31	1.961.108,78	(770.028,12)	1.191.080,66
BTSA	EQUIPAMENTO DE TRANSMISSÃO	CAB	7	2006	0,83%	248.024,09	(219.148,60)	28.875,49	285.227,70	(147.768,59)	137.459,11
BTSA	EQUIPAMENTO DE COMUTAÇÃO	C-G	4	2003	0,83%	411.773,49	(411.773,49)	-	560.011,95	(450.700,16)	109.311,78
BTSA	REDE DE ACESSO	D-MUL	22	2002	0,83%	727.059,04	(727.059,04)	-	1.025.153,25	(915.392,92)	109.760,33
BTSA	EQUIPAMENTO TERMINAIS	C-P	16	2004	0,83%	244.015,15	(244.015,15)	-	319.659,85	(209.601,87)	110.057,98
BTSA	EQUIPAMENTO DE ENERGIA	C-PR	22	2006	1,04%	519.270,18	(338.569,62)	180.700,56	597.160,71	(305.776,51)	291.384,20
BTSA	BENFEITORIAS EM BENS DE TERCEIROS	IE-SERV	9	2008	0,83%	1.849.323,54	(637.398,60)	1.211.924,94	1.978.776,19	(656.114,83)	1.322.661,36
BTSA	EQUIPAMENTO TERMINAIS	RA-IEQT	105	2002	0,83%	523.888,98	(523.888,98)	-	738.683,46	(627.880,94)	110.802,52
BTSA	CANALIZAÇÃO SUBTERRÂNEA	IE-CSUB	98	2007	0,33%	1.136.399,83	(334.893,30)	801.506,53	1.272.767,81	(360.031,18)	912.736,62
BTSA	CANALIZAÇÃO SUBTERRÂNEA	E-R	89	1992	0,42%	1.159.198,91	(1.159.198,91)	-	1.889.494,22	(1.778.199,64)	111.294,59
BTSA	TORRES	C-PR	11	2002	0,33%	419.174,86	(152.361,45)	266.813,41	591.036,55	(212.859,28)	378.177,27
BTSA	EQUIPAMENTO DE COMUTAÇÃO	C-O	1	2004	0,83%	329.159,30	(329.159,30)	-	431.198,68	(319.805,69)	111.392,99
BTSA	EQUIPAMENTO DE TRANSMISSÃO	D-MO	18	2009	0,83%	1.931.349,68	(530.134,41)	1.401.215,27	1.931.349,68	(418.461,10)	1.512.888,58
BTSA	EQUIPAMENTO TERMINAIS	TE-CP	174	2009	0,83%	1.845.650,29	(518.909,39)	1.326.740,90	1.845.650,29	(405.568,52)	1.440.081,77
BTSA	EQUIPAMENTO DE ENERGIA	E-G	15	2009	0,42%	3.494.060,91	(501.195,78)	2.992.865,13	3.494.060,91	(387.816,51)	3.106.244,40
BTSA	MOBILIÁRIO	E-A	117	1998	0,42%	219.222,10	(219.222,10)	-	331.025,37	(215.130,95)	115.894,42
BTSA	FERRAMENTAL E INSTRUMENTAL	C-PR	142	2004	0,83%	1.106.634,59	(775.185,15)	331.476,44	1.449.691,31	(1.002.185,49)	447.505,82
BTSA	EQUIPAMENTO DE TRANSMISSÃO	D-MO	80	2003	0,83%	414.513,30	(414.513,30)	-	563.738,09	(446.427,93)	117.310,16
BTSA	EQUIPAMENTO DE TRANSMISSÃO	D-E	12	2006	0,83%	289.816,56	(237.694,70)	52.121,86	333.289,04	(163.069,32)	170.219,73
BTSA	EQUIPAMENTO TERMINAIS	TE-DA	10	2004	0,83%	285.823,68	(285.823,68)	-	374.429,02	(256.020,71)	118.408,31
BTSA	EQUIPAMENTO DE TRANSMISSÃO	D-DEL	12	2005	0,83%	248.036,22	(248.036,22)	-	307.564,91	(188.896,99)	118.667,92
BTSA	REDE DE ACESSO	D-E	207	2007	0,83%	363.310,83	(244.432,61)	118.878,22	406.908,13	(169.095,06)	237.813,07
BTSA	EQUIPAMENTO DE COMUTAÇÃO	E-R	7	1997	0,42%	255.675,66	(255.675,66)	-	391.183,76	(271.716,24)	119.467,52
BTSA	EQUIPAMENTO DE COMUTAÇÃO	E-G	1	1999	0,42%	190.429,72	(190.429,72)	-	283.740,28	(163.150,66)	120.589,62
BTSA	EQUIPAMENTO DE TRANSMISSÃO	C-PR	146	2008	0,83%	1.593.138,46	(622.855,19)	970.283,27	1.704.658,15	(613.554,45)	1.091.103,70
BTSA	EQUIPAMENTO DE ENERGIA	C-I	42	2005	0,83%	244.378,21	(244.378,21)	-	303.028,98	(181.817,39)	121.211,59
BTSA	EQUIPAMENTO TERMINAIS	C-P	14	2005	0,83%	259.398,55	(259.398,55)	-	321.654,20	(199.458,31)	122.195,89
BTSA	EQUIPAMENTO DE SUPERVISÃO E SEGURANÇA	C-PR	70	2006	0,93%	2.923.699,42	(2.524.165,69)	399.533,73	3.362.254,33	(2.840.303,95)	521.950,39

Emp	Desc Contabil	Classe Apsis	Qtde	Ano Aquisicao	Depre Mensal	Valor aquisição (original)	Depreciação (Jun/11)	Residual (Jun/11)	Custo Reposição	Depreciação (Jun/11)	Valor de Mercado (Jun/11)
BTSA	REDE DE ACESSO	CAB	162	2004	0,83%	1.190.395,66	(837.043,28)	353.352,38	1.559.418,31	(1.083.235,47)	476.182,85
BTSA	EQUIPAMENTO DE TRANSMISSÃO	C-U	2	2008	0,83%	863.557,53	(295.048,83)	568.508,70	924.006,56	(231.001,64)	693.004,92
BTSA	FERRAMENTAL E INSTRUMENTAL	F-I	18	2008	0,83%	240.862,30	(240.862,30)	271.602,85	548.337,71	(151.740,69)	396.597,02
BTSA	BENFEITORIAS EM BENS DE TERCEIROS	C-M	5	2007	0,83%	185.637,41	(185.637,41)	-	207.913,90	(79.700,33)	128.213,57
BTSA	EQUIPAMENTO TERMINAIS	TE-DA	22	2007	0,83%	384.327,95	(264.109,38)	120.218,57	430.447,30	(181.680,86)	248.766,44
BTSA	EQUIPAMENTO DE TRANSMISSÃO	C-I	418	2008	0,83%	768.946,94	(306.024,60)	462.922,34	822.773,23	(229.458,46)	593.314,76
BTSA	EQUIPAMENTO DE TRANSMISSÃO	C-M	37	2005	0,83%	261.608,54	(261.608,54)	-	324.394,59	(192.903,62)	131.490,97
BTSA	EQUIPAMENTO DE TRANSMISSÃO	D-RO	42	2008	0,83%	627.770,04	(303.785,45)	323.984,59	671.713,94	(215.702,49)	456.011,46
BTSA	CANALIZAÇÃO SUBTERRÂNEA	C-PR	174	2008	0,33%	2.010.464,21	(373.844,11)	1.636.620,10	2.151.196,70	(382.202,80)	1.768.993,90
BTSA	EQUIPAMENTO DE ENERGIA	D-E	139	2005	0,83%	309.314,23	(289.321,77)	19.992,46	383.549,65	(230.129,79)	153.419,86
BTSA	EQUIPAMENTO DE SUPERVISÃO E SEGURANÇA	T-DEL	16	2004	0,83%	359.101,90	(333.189,41)	25.912,49	470.423,49	(308.457,54)	161.965,95
BTSA	EQUIPAMENTO DE TRANSMISSÃO	T-DO	27	2007	0,83%	460.239,35	(283.008,85)	177.230,50	515.468,07	(199.394,41)	316.073,66
BTSA	EQUIPAMENTO TERMINAIS	RA-IEQT	331	2005	0,83%	294.110,91	(294.110,91)	-	364.697,53	(225.439,23)	139.258,30
BTSA	REDE DE ACESSO	CAB	407	2007	0,83%	1.734.156,98	(697.016,41)	1.037.140,57	1.942.255,82	(765.088,38)	1.177.167,44
BTSA	EQUIPAMENTO DE TRANSMISSÃO	C-PR	43	2008	1,67%	1.340.267,06	(849.252,77)	491.014,29	1.434.085,75	(802.413,04)	631.672,72
BTSA	EQUIPAMENTO DE SUPERVISÃO E SEGURANÇA	C-PR	388	2008	0,93%	2.505.823,27	(1.093.650,09)	1.412.173,18	2.681.230,90	(1.128.354,85)	1.552.876,05
BTSA	EQUIPAMENTO DE ENERGIA	D-E	83	2007	0,83%	452.835,61	(286.614,35)	166.221,26	507.175,88	(199.732,77)	307.443,12
BTSA	EQUIPAMENTO DE TRANSMISSÃO	D-E	14	2007	0,83%	492.301,08	(286.643,10)	205.657,98	551.377,21	(204.170,82)	347.206,39
BTSA	EQUIPAMENTO DE TRANSMISSÃO	D-DEL	59	2003	0,83%	595.264,72	(595.264,72)	-	809.560,02	(665.531,27)	144.028,75
BTSA	REDE DE ACESSO	RA-CCOA	162	2002	0,83%	3.189.474,60	(2.837.841,96)	351.632,65	4.497.159,19	(4.001.473,77)	495.685,42
BTSA	REDE DE ACESSO	IE-CSUB	133	2007	0,83%	2.261.274,64	(1.418.382,99)	842.891,65	2.532.627,60	(1.545.597,05)	987.030,54
BTSA	REDE DE ACESSO	RA-COPT	32	2005	0,83%	309.639,19	(309.639,19)	-	383.952,60	(239.721,47)	144.231,13
BTSA	REDE DE ACESSO	CAB	128	2005	0,83%	1.462.772,97	(879.651,43)	583.121,54	1.813.838,48	(1.086.098,47)	727.740,01
BTSA	EQUIPAMENTO DE COMUTAÇÃO	SAT-E	1	2005	0,83%	360.695,13	(304.074,04)	56.621,09	447.261,96	(245.994,08)	201.267,88
BTSA	EQUIPAMENTO DE TRANSMISSÃO	C-PR	133	2008	0,83%	2.681.753,17	(1.298.067,84)	1.383.685,33	2.869.475,89	(1.341.107,66)	1.528.368,23
BTSA	EQUIPAMENTO DE TRANSMISSÃO	E-T	3	1997	0,33%	220.601,60	(220.601,60)	-	337.520,45	(191.189,09)	146.331,36
BTSA	REDE DE ACESSO	RA-CMET	7	2002	0,83%	1.248.804,85	(1.248.804,85)	-	1.760.814,84	(1.613.966,12)	146.848,71
BTSA	BENFEITORIAS EM BENS DE TERCEIROS	IE-SERV	154	2006	0,83%	2.048.112,77	(1.025.218,53)	1.022.894,24	2.355.329,69	(1.185.276,68)	1.170.053,01
BTSA	BENFEITORIAS EM BENS DE TERCEIROS	IE-SERV	69	2005	0,83%	3.534.576,30	(3.239.382,93)	295.193,37	3.896.709,46	(3.450.995,59)	445.713,87
BTSA	EQUIPAMENTO TERMINAIS	TE-WLL	496	2006	0,83%	240.571,55	(240.571,55)	-	276.657,28	(125.136,24)	151.521,04
BTSA	INFORMÁTICA	C-PR	325	2009	0,83%	9.365.671,67	(2.626.866,00)	6.738.805,67	9.365.671,67	(2.475.342,02)	6.890.329,65
BTSA	EQUIPAMENTO DE SUPERVISÃO E SEGURANÇA	T-DEL	12	2007	0,83%	554.085,82	(308.644,82)	245.441,00	620.576,12	(221.987,05)	398.589,06
BTSA	EQUIPAMENTO TERMINAIS	TE-WLL	70	2006	0,83%	400.979,90	(304.324,38)	96.655,52	461.126,89	(211.118,41)	250.008,47
BTSA	EQUIPAMENTO DE TRANSMISSÃO	E-T	20	1995	0,33%	276.473,18	(276.473,18)	-	434.062,89	(278.920,43)	155.142,46
BTSA	EQUIPAMENTO DE TRANSMISSÃO	SAT-E	16	2007	0,83%	488.484,78	(317.943,85)	170.540,93	547.102,95	(221.360,82)	325.742,13
BTSA	TORRES	C-PR	24	2003	0,33%	362.681,74	(184.517,62)	178.164,12	493.247,17	(159.832,42)	333.414,75
BTSA	EQUIPAMENTO DE COMUTAÇÃO	C-U	7	2008	0,83%	866.186,78	(366.141,62)	500.045,16	926.819,85	(269.258,99)	657.560,86
BTSA	BENS DESTINADOS A VENDA	OT	3	1979		225.918,57	(225.918,57)	-	225.918,57	(67.911,58)	158.006,99
BTSA	EQUIPAMENTO TERMINAIS	TE-DA	32	2005	0,83%	322.965,49	(322.965,49)	-	400.477,21	(242.140,13)	158.337,08
BTSA	EQUIPAMENTO TERMINAIS	D-E	346	2005	0,83%	315.276,05	(304.221,22)	11.054,83	390.942,30	(221.441,12)	169.501,18
BTSA	EQUIPAMENTO DE TRANSMISSÃO	D-DEL	70	2004	0,83%	393.015,53	(393.015,53)	-	514.850,34	(356.125,40)	158.724,94
BTSA	REDE DE ACESSO	RA-CCOA	29	2002	0,83%	3.242.700,19	(2.948.177,04)	294.523,15	4.572.207,27	(4.118.827,52)	453.379,75
BTSA	EQUIPAMENTO DE COMUTAÇÃO	T-E	7	2003	0,83%	519.443,90	(519.443,90)	-	706.443,70	(547.025,25)	159.418,45
BTSA	EQUIPAMENTO DE COMUTAÇÃO	E-R	1	2003	0,42%	197.955,23	(197.955,23)	-	269.219,11	(108.809,39)	160.409,72
BTSA	EQUIPAMENTO DE COMUTAÇÃO	C-P	8	2007	0,83%	513.110,82	(329.676,64)	183.434,18	574.684,12	(230.114,74)	344.569,37
BTSA	EQUIPAMENTO DE TRANSMISSÃO	D-DEL	40	2004	0,83%	383.111,53	(383.111,53)	-	501.876,10	(338.849,21)	163.026,90
BTSA	EQUIPAMENTO DE TRANSMISSÃO	CAB	2	2005	0,83%	331.369,05	(331.369,05)	-	410.897,62	(246.538,57)	164.359,05
BTSA	EQUIPAMENTO DE ENERGIA	E-G	39	1992	0,42%	1.764.225,82	(1.764.225,82)	-	2.875.688,09	(2.710.668,58)	165.019,51
BTSA	EQUIPAMENTO TERMINAIS	RA-IEQT	40	2003	0,83%	608.766,22	(608.766,22)	-	827.922,06	(661.638,20)	166.283,86
BTSA	EQUIPAMENTO TERMINAIS	TE-VC	192	2007	0,83%	544.716,94	(333.467,08)	211.249,86	610.082,97	(231.404,54)	378.678,43
BTSA	EQUIPAMENTO DE TRANSMISSÃO	D-E	46	2003	0,83%	722.225,15	(722.225,15)	-	982.226,20	(813.511,21)	168.714,99
BTSA	EQUIPAMENTO DE SUPERVISÃO E SEGURANÇA	C-PR	177	2007	0,93%	2.526.420,02	(1.499.305,25)	1.027.114,77	2.829.590,42	(1.633.252,45)	1.196.337,97

Emp	Desc Contabil	Classe Apsis	Qtde	Ano Aquisicao	Depre Mensal	Valor aquisição (original)	Depreciação (Jun/11)	Residual (Jun/11)	Custo Reposição	Depreciação (Jun/11)	Valor de Mercado (Jun/11)
BTSA	REDE DE ACESSO	D-DEL	60	2006	0,83%	421.580,34	(341.319,66)	80.260,68	484.817,39	(234.640,05)	250.177,34
BTSA	EQUIPAMENTO TERMINAIS	TE-DA	22	2006	0,83%	415.347,20	(344.601,66)	70.745,54	477.649,28	(236.535,29)	241.113,99
BTSA	MEIOS DE TRANSMISSÃO - ENTROCAMENT	C-PR	82	2008	0,83%	2.906.405,69	(856.949,66)	2.049.456,03	3.109.854,09	(889.650,97)	2.220.203,12
BTSA	EQUIPAMENTO TERMINAIS	C-PR	46	2004	0,83%	925.804,22	(390.090,00)	535.714,22	1.212.803,53	(505.963,65)	706.839,88
BTSA	EQUIPAMENTO DE COMUTAÇÃO	S-A	1	2006	0,83%	576.848,87	(576.848,87)	-	663.376,20	(492.004,02)	171.372,19
BTSA	MEIOS DE TRANSMISSÃO - ENTROCAMENT	RA-COPT	624	2009	0,83%	22.131.711,99	(4.794.152,39)	17.337.559,60	22.131.711,99	(4.622.572,28)	17.509.139,71
BTSA	REDE DE ACESSO	RA-IEQT	409	2007	0,83%	577.293,06	(349.573,99)	227.719,07	646.568,23	(247.162,54)	399.405,69
BTSA	BENEFITORIAS EM BENS DE TERCEIROS	C-PR	32	2004	0,83%	451.331,64	(451.331,64)	-	591.244,45	(418.744,36)	172.500,09
BTSA	REDE DE ACESSO	RA-CCOA	213	2003	0,83%	625.950,20	(625.950,20)	-	851.292,27	(677.074,27)	174.218,01
BTSA	EQUIPAMENTO DE TRANSMISSÃO	D-RO	7	2006	0,83%	279.686,96	(279.686,96)	-	321.640,00	(147.418,34)	174.221,67
BTSA	EQUIPAMENTO DE TRANSMISSÃO	T-E	26	2006	0,83%	454.564,31	(349.353,08)	105.211,23	522.748,96	(242.262,30)	280.486,65
BTSA	REDE DE ACESSO	RA-CCOA	314	2003	0,83%	2.041.531,02	(1.680.910,97)	360.620,05	2.776.482,19	(2.240.000,67)	536.481,51
BTSA	EQUIPAMENTO DE TRANSMISSÃO	E-B	5	1998	0,42%	316.605,89	(316.605,89)	-	478.074,89	(301.718,18)	176.356,71
BTSA	EQUIPAMENTO DE TRANSMISSÃO	CEL-A	22	2007	0,83%	674.958,55	(364.911,31)	310.047,24	755.953,58	(268.409,38)	487.544,20
BTSA	MEIOS DE TRANSMISSÃO - ENTROCAMENT	C-PR	4	2008	0,83%	224.289,62	(224.289,62)	-	239.989,89	(61.997,39)	177.992,50
BTSA	EQUIPAMENTO TERMINAIS	D-E	426	2008	0,83%	1.084.121,73	(442.983,25)	641.138,48	1.160.010,25	(338.338,06)	821.672,19
BTSA	EQUIPAMENTO DE TRANSMISSÃO	T-DEL	342	2008	0,83%	1.090.557,53	(420.687,21)	669.870,32	1.166.896,56	(316.378,05)	850.518,51
BTSA	EQUIPAMENTO TERMINAIS	TE-AS	89	2008	0,83%	248.836,21	(240.641,07)	8.195,14	266.254,74	(77.101,77)	189.152,97
BTSA	EQUIPAMENTO DE TRANSMISSÃO	D-MUL	363	2006	0,83%	446.678,87	(365.392,49)	81.286,38	513.680,70	(250.898,85)	262.781,85
BTSA	REDE DE ACESSO	RA-CMET	48	2002	0,83%	3.708.135,58	(3.368.904,64)	339.230,94	5.228.471,17	(4.706.564,80)	521.906,37
BTSA	EQUIPAMENTO DE TRANSMISSÃO	E-R	27	2002	0,42%	232.482,71	(232.482,71)	-	327.800,62	(144.160,05)	183.640,57
BTSA	EQUIPAMENTO DE TRANSMISSÃO	D-MUL	1659	2008	0,83%	747.925,18	(377.905,66)	370.019,52	800.279,94	(246.352,60)	553.927,35
BTSA	EQUIPAMENTO DE COMUTAÇÃO	C-P	3	2006	0,83%	465.325,15	(368.382,42)	96.942,73	535.123,92	(254.183,86)	280.940,06
BTSA	EQUIPAMENTO DE TRANSMISSÃO	C-PR	32	2008	0,83%	915.283,01	(548.421,27)	366.861,74	979.352,82	(428.490,20)	550.862,62
BTSA	EQUIPAMENTO DE TRANSMISSÃO	D-RO	78	2004	0,83%	424.008,57	(424.008,57)	-	555.451,23	(371.051,79)	184.399,44
BTSA	EQUIPAMENTO DE COMUTAÇÃO	C-O	6	2006	0,83%	320.842,73	(320.842,73)	-	368.969,14	(184.484,57)	184.484,57
BTSA	CANALIZAÇÃO SUBTERRÂNEA	E-R	93	2006	0,42%	585.381,67	(585.381,67)	-	919.049,22	(733.406,30)	185.642,92
BTSA	EQUIPAMENTO DE COMUTAÇÃO	C-I	37	2006	0,83%	425.919,92	(372.115,97)	53.803,95	489.807,91	(249.426,73)	240.381,18
BTSA	MEIOS DE TRANSMISSÃO - ENTROCAMENT	C-PR	54	2006	0,83%	2.213.692,58	(1.103.208,21)	1.110.484,37	2.545.746,47	(1.247.578,11)	1.298.168,35
BTSA	REDE DE ACESSO	D-E	285	2006	0,83%	485.787,28	(377.238,78)	108.548,50	558.655,37	(262.279,93)	296.375,45
BTSA	EQUIPAMENTO DE ENERGIA	E-T	1	1997	0,33%	271.440,08	(271.440,08)	-	415.303,32	(227.032,48)	188.270,84
BTSA	EQUIPAMENTO DE TRANSMISSÃO	SAT-A	40	2004	0,83%	447.610,86	(447.610,86)	-	586.370,23	(397.560,72)	188.809,51
BTSA	REDE DE ACESSO	D-MUL	12	2005	0,83%	392.735,48	(392.735,48)	-	486.992,00	(297.486,94)	189.505,05
BTSA	EQUIPAMENTO DE TRANSMISSÃO	CEL	5	2003	0,83%	701.807,28	(701.807,28)	-	954.457,90	(763.566,32)	190.891,58
BTSA	REDE DE ACESSO	RA-CMET	101	2001	0,83%	2.640.454,05	(2.640.454,05)	-	3.828.658,37	(3.637.225,45)	191.432,92
BTSA	REDE DE ACESSO	RA-COPT	53	2004	0,83%	482.416,61	(482.416,61)	-	631.965,76	(438.762,40)	193.203,36
BTSA	EQUIPAMENTO DE CLIMATIZAÇÃO	E-R	20	2000	0,42%	284.257,26	(282.575,38)	1.681,88	417.858,17	(222.730,53)	195.127,64
BTSA	EQUIPAMENTO DE TRANSMISSÃO	E-R	172	2000	0,42%	304.336,20	(304.336,20)	-	447.374,21	(252.108,40)	195.265,81
BTSA	EQUIPAMENTO DE SUPERVISÃO E SEGURANÇA	S-A	13	2006	0,83%	1.500.836,74	(1.281.278,84)	219.557,90	1.725.962,25	(1.309.950,33)	416.011,93
BTSA	EQUIPAMENTO DE TRANSMISSÃO	D-E	19	2002	0,83%	1.346.236,00	(1.346.236,00)	-	1.898.192,76	(1.699.045,79)	199.146,97
BTSA	EQUIPAMENTO DE TRANSMISSÃO	E-R	25	1995	0,42%	647.540,20	(647.540,20)	-	1.016.638,11	(817.302,80)	199.335,32
BTSA	REDE DE ACESSO	RA-CCOA	267	2005	0,83%	384.267,86	(384.267,86)	-	476.492,15	(277.133,56)	199.358,59
BTSA	EQUIPAMENTO DE TRANSMISSÃO	C-B	2	2005	0,42%	229.908,64	(229.908,64)	-	285.086,71	(85.526,01)	199.560,70
BTSA	EQUIPAMENTO DE COMUTAÇÃO	D-DO	7	2006	0,83%	474.828,36	(407.561,04)	67.267,32	546.052,61	(277.576,75)	268.475,87
BTSA	EQUIPAMENTO DE TRANSMISSÃO	D-DO	1	2003	0,83%	948.004,79	(948.004,79)	-	1.289.286,51	(1.085.149,48)	204.137,03
BTSA	EQUIPAMENTO DE TRANSMISSÃO	C-I	119	2004	0,83%	570.863,34	(570.863,34)	-	747.830,98	(543.398,03)	204.432,94
BTSA	EQUIPAMENTO DE TRANSMISSÃO	C-G	2	2003	0,83%	790.707,45	(790.707,45)	-	1.075.362,13	(870.246,61)	205.115,52
BTSA	EQUIPAMENTO DE ENERGIA	E-B	1256	2009	0,42%	7.280.426,08	(977.530,06)	6.302.896,02	7.280.426,08	(770.171,37)	6.510.254,71
BTSA	EQUIPAMENTO DE TRANSMISSÃO	E-R	73	1998	0,42%	378.768,73	(378.768,73)	-	571.940,78	(362.142,42)	209.798,36
BTSA	EQUIPAMENTO DE TRANSMISSÃO	C-I	103	2002	0,83%	1.149.896,56	(1.149.896,56)	-	1.621.354,15	(1.410.612,53)	210.741,62
BTSA	EQUIPAMENTO DE TRANSMISSÃO	T-ANA	35	2004	0,83%	523.655,09	(523.655,09)	-	685.988,17	(474.538,01)	211.450,15
BTSA	EQUIPAMENTO DE TRANSMISSÃO	T-A	282	2008	0,83%	1.047.150,83	(427.681,40)	619.469,43	1.120.451,39	(289.510,23)	830.941,16

Emp	Desc Contabil	Classe Apsis	Qtde	Ano Aquisicao	Depre Mensal	Valor aquisição (original)	Depreciação (Jun/11)	Residual (Jun/11)	Custo Reposição	Depreciação (Jun/11)	Valor de Mercado (Jun/11)
B TSA	EQUIPTO DE SUPERVISÃO E SEGURANÇA	C-I	124	2002	0,83%	1.825.324,37	(1.825.324,37)	-	2.573.707,36	(2.359.231,75)	214.475,61
B TSA	EQUIPAMENTO DE TRANSMISSÃO	D-MUL	19	2002	0,83%	1.061.353,67	(1.061.353,67)	-	1.496.508,67	(1.278.623,94)	217.884,74
B TSA	EQUIPAMENTO DE TRANSMISSÃO	CAB	95	2002	0,83%	1.659.398,74	(1.659.398,74)	-	2.339.752,22	(2.119.266,81)	220.485,41
B TSA	EQUIPAMENTO DE TRANSMISSÃO	D-MO	178	2002	0,83%	2.077.942,77	(2.077.942,77)	-	2.929.899,31	(2.709.233,46)	220.665,85
B TSA	EQUIPAMENTO DE CLIMATIZAÇÃO	E-R	32	2007	0,42%	1.008.994,13	(307.672,56)	701.321,57	1.130.073,43	(207.538,45)	922.534,98
B TSA	REDE DE ACESSO	RA-CCOA	269	2007	0,83%	742.347,78	(452.818,84)	289.528,94	831.429,51	(319.715,04)	511.714,48
B TSA	EQUIPAMENTO DE TRANSMISSÃO	C-PR	35	2007	1,67%	5.002.526,36	(3.922.321,34)	1.080.205,02	5.602.829,52	(4.299.619,29)	1.303.210,24
B TSA	REDE DE ACESSO	D-RO	84	2001	0,83%	3.410.886,11	(3.410.886,11)	-	4.945.784,86	(4.720.927,84)	224.857,02
B TSA	EQUIPAMENTO DE TRANSMISSÃO	CAB	66	2003	0,83%	941.928,58	(941.928,58)	-	1.281.022,87	(1.054.113,53)	226.909,34
B TSA	INFORMÁTICA	C-M	1	2005	0,83%	490.593,24	(490.593,24)	-	608.335,62	(380.209,76)	228.125,86
B TSA	REDE DE ACESSO	E-A	1	2001	0,42%	334.493,37	(334.493,37)	-	485.015,39	(252.612,18)	232.403,21
B TSA	EQUIPAMENTO DE TRANSMISSÃO	CAB	81	2008	0,83%	685.195,23	(370.358,84)	314.836,39	733.158,90	(185.881,29)	547.277,61
B TSA	EQUIPAMENTO DE TRANSMISSÃO	D-E	309	2001	0,83%	20.453.096,70	(20.453.096,70)	-	29.656.990,22	(29.423.666,72)	233.323,50
B TSA	EQUIPAMENTO TERMINAIS	D-E	788	2002	0,83%	2.139.281,69	(2.139.281,69)	-	3.016.387,18	(2.782.446,30)	233.940,89
B TSA	EQUIPAMENTO TERMINAIS	TE-CP	20	2004	0,83%	528.266,33	(528.266,33)	-	692.028,89	(457.780,70)	234.248,19
B TSA	EQUIPAMENTO DE CLIMATIZAÇÃO	E-A	270	2009	0,42%	8.572.914,73	(1.149.450,85)	7.423.463,88	8.572.914,73	(914.459,95)	7.658.454,78
B TSA	EQUIPAMENTO TERMINAIS	D-E	473	2004	0,83%	550.138,61	(550.138,61)	-	720.681,58	(484.857,04)	235.824,54
B TSA	EQUIPAMENTO DE TRANSMISSÃO	CAB	876	2005	0,83%	515.772,58	(515.772,58)	-	639.558,00	(403.329,94)	236.228,06
B TSA	EQUIPAMENTO DE TRANSMISSÃO	E-A	3	2001	0,42%	341.270,27	(341.270,27)	-	494.841,89	(257.730,15)	237.111,74
B TSA	MOBILIÁRIO	C-PR	320	2007	0,83%	2.707.071,45	(1.036.777,98)	1.670.293,47	3.031.920,02	(1.124.343,97)	1.907.576,06
B TSA	REDE DE ACESSO	CEL-B	6	2004	0,83%	588.822,26	(588.822,26)	-	771.357,16	(533.522,04)	237.835,12
B TSA	EQUIPAMENTO DE COMUTAÇÃO	C-I	4	2007	0,83%	819.422,71	(483.971,26)	335.451,45	917.753,44	(343.679,38)	574.074,05
B TSA	EQUIPAMENTO DE TRANSMISSÃO	D-DEL	98	2003	0,83%	947.609,06	(947.609,06)	-	1.288.748,32	(1.048.926,36)	239.821,96
B TSA	EQUIPAMENTO DE TRANSMISSÃO	T-A	213	2002	0,83%	1.884.351,84	(1.884.351,84)	-	2.656.936,09	(2.416.972,34)	239.963,76
B TSA	EQUIPAMENTO TERMINAIS	TE-WLL	57	2003	0,83%	729.906,10	(729.906,10)	-	992.672,30	(752.454,59)	240.217,70
B TSA	EQUIPAMENTO DE TRANSMISSÃO	C-U	110	2008	0,83%	1.574.543,71	(573.376,25)	1.001.167,46	1.684.761,77	(443.030,10)	1.241.731,67
B TSA	CANALIZAÇÃO SUBTERRÂNEA	IE-CSUB	1996	2002	0,33%	166.961.697,19	(118.201.196,75)	48.760.500,44	235.415.993,04	(186.414.482,66)	49.001.510,37
B TSA	EQUIPAMENTO DE TRANSMISSÃO	T-DEL	165	2007	0,83%	857.089,35	(494.630,80)	362.458,55	959.940,07	(353.011,21)	606.928,86
B TSA	MEIOS DE TRANSMISSÃO - ENTROCAMENT	RA-CMET	9	2002	0,83%	2.123.768,30	(2.123.768,30)	-	2.994.513,30	(2.746.443,44)	248.069,87
B TSA	EQUIPAMENTO DE TRANSMISSÃO	D-E	90	2003	0,83%	866.966,31	(866.966,31)	-	1.179.074,18	(929.125,81)	249.948,37
B TSA	EQUIPAMENTO DE TRANSMISSÃO	T-E	173	2009	0,83%	4.151.001,15	(1.160.384,28)	2.990.616,87	4.151.001,15	(909.363,34)	3.241.637,81
B TSA	EQUIPAMENTO DE TRANSMISSÃO	E-R	32	1995	0,42%	768.730,09	(768.730,09)	-	1.206.906,24	(955.495,18)	251.411,06
B TSA	EQUIPAMENTO DE TRANSMISSÃO	T-ANA	82	2002	0,83%	1.975.966,40	(1.975.966,40)	-	2.786.112,62	(2.533.824,97)	252.287,65
B TSA	EQUIPAMENTO DE COMUTAÇÃO	C-B	4	2005	0,42%	295.522,76	(295.522,76)	-	366.448,22	(110.550,30)	255.897,92
B TSA	MEIOS DE TRANSMISSÃO - ENTROCAMENT	RA-CMET	59	2002	0,83%	5.205.509,55	(4.707.238,13)	498.271,42	7.339.768,47	(6.585.162,43)	754.606,04
B TSA	EQUIPAMENTO DE TRANSMISSÃO	T-A	94	2006	0,83%	597.774,78	(524.328,02)	73.446,76	687.441,00	(355.910,90)	331.530,10
B TSA	EQUIPAMENTO DE TRANSMISSÃO	D-DEL	6	2002	0,83%	1.860.823,71	(1.860.823,71)	-	2.623.761,43	(2.363.987,95)	259.773,48
B TSA	CANALIZAÇÃO SUBTERRÂNEA	E-R	85	1994	0,42%	1.050.529,62	(1.050.529,62)	-	1.670.342,10	(1.406.248,82)	264.093,28
B TSA	EQUIPAMENTO DE TRANSMISSÃO	D-MO	545	2008	0,83%	1.395.048,73	(617.471,38)	777.577,35	1.492.702,14	(448.848,22)	1.043.853,92
B TSA	EQUIPAMENTO DE TRANSMISSÃO	C-PR	325	2007	0,83%	4.442.497,82	(2.899.451,88)	1.543.045,94	4.975.597,56	(3.164.459,43)	1.811.138,13
B TSA	EQUIPAMENTO DE TRANSMISSÃO	CAB	693	2002	0,83%	1.514.450,88	(1.514.450,88)	-	2.135.375,74	(1.865.200,67)	270.175,07
B TSA	REDE DE ACESSO	RA-CCOA	426	2004	0,83%	664.638,28	(664.638,28)	-	870.676,15	(599.204,28)	271.471,87
B TSA	POSTES	C-PR	1242	1995	0,42%	2.221.686,52	(1.794.686,06)	427.000,46	3.488.047,84	(2.789.121,67)	698.926,17
B TSA	CANALIZAÇÃO SUBTERRÂNEA	E-R	149	1993	0,42%	1.758.952,66	(1.758.952,66)	-	2.831.913,78	(2.557.012,20)	274.901,58
B TSA	EQUIPAMENTO DE TRANSMISSÃO	T-A	156	2007	0,83%	981.370,03	(556.402,99)	424.967,04	1.099.134,43	(398.817,16)	700.317,27
B TSA	REDE DE ACESSO	RA-COPT	1398	2009	0,83%	7.655.674,56	(1.792.093,14)	5.863.581,42	7.655.674,56	(1.514.591,37)	6.141.083,19
B TSA	EQUIPAMENTO DE COMUTAÇÃO	C-PR	6	2009	0,83%	1.466.140,32	(544.061,21)	922.079,11	1.466.140,32	(262.683,47)	1.203.456,85
B TSA	EQUIPAMENTO TERMINAIS	C-P	39	2005	0,83%	551.903,20	(534.099,44)	17.803,76	684.359,97	(383.199,87)	301.160,10
B TSA	EQUIPAMENTO DE TRANSMISSÃO	C-I	83	2007	0,83%	1.019.677,30	(574.357,85)	445.319,45	1.142.038,58	(412.051,80)	729.986,77
B TSA	MOBILIÁRIO	E-A	59	1999	0,42%	493.632,79	(493.632,79)	-	735.512,86	(450.712,61)	284.800,24
B TSA	REDE DE ACESSO	D-MUL	28	2004	0,83%	707.872,70	(707.872,70)	-	927.313,24	(640.743,08)	286.570,16
B TSA	EQUIPAMENTO DE ENERGIA	D-RO	7	2006	0,83%	528.435,56	(485.973,80)	42.461,76	607.700,89	(278.529,58)	329.171,32

Emp	Desc Contabil	Classe Apsis	Qtde	Ano Aquisicao	Depre Mensal	Valor aquisição (original)	Depreciação (Jun/11)	Residual (Jun/11)	Custo Reposição	Depreciação (Jun/11)	Valor de Mercado (Jun/11)
BTSA	EQUIPAMENTO DE TRANSMISSÃO	C-PR	137	2006	0,83%	7.072.625,59	(5.948.433,43)	1.124.192,16	8.133.519,43	(6.722.506,40)	1.411.013,03
BTSA	EQUIPAMENTO DE TRANSMISSÃO	D-E	278	2009	0,83%	4.250.114,56	(1.256.023,39)	2.994.091,17	4.250.114,56	(965.668,61)	3.284.445,95
BTSA	EQUIPAMENTO DE CLIMATIZAÇÃO	E-R	266	2005	0,42%	337.245,90	(337.245,90)	-	418.184,92	(125.436,59)	292.748,33
BTSA	EQUIPAMENTO DE COMUTAÇÃO	C-I	23	2003	0,83%	1.167.511,12	(1.167.511,12)	-	1.587.815,12	(1.292.873,72)	294.941,41
BTSA	EQUIPAMENTO DE TRANSMISSÃO	D-MUL	1133	2007	0,83%	957.931,45	(606.664,38)	351.267,07	1.072.883,22	(424.986,67)	647.896,55
BTSA	EQUIPAMENTO DE TRANSMISSÃO	D-MUL	634	2009	0,83%	7.477.440,51	(1.796.859,37)	5.680.581,14	7.477.440,51	(1.499.441,57)	5.977.998,94
BTSA	EQUIPAMENTO DE TRANSMISSÃO	D-DEL	134	2008	0,83%	1.508.666,48	(672.659,74)	836.006,74	1.614.273,13	(480.283,23)	1.133.989,90
BTSA	EQUIPAMENTO DE TRANSMISSÃO	CEL	53	2004	0,83%	666.480,57	(666.480,57)	-	873.089,55	(574.390,53)	298.699,02
BTSA	EQUIPAMENTO DE TRANSMISSÃO	D-RO	1188	2008	0,83%	1.048.290,12	(552.524,08)	495.766,04	1.121.670,43	(327.094,85)	794.575,58
BTSA	EQUIPAMENTO DE TRANSMISSÃO	C-PR	66	2007	0,83%	5.028.479,89	(3.283.145,27)	1.745.334,62	5.631.897,48	(3.583.091,19)	2.048.806,28
BTSA	EQUIPAMENTO DE TRANSMISSÃO	CEL-A	65	2003	0,83%	1.254.601,17	(1.254.601,17)	-	1.706.257,59	(1.401.385,44)	304.872,15
BTSA	EQUIPAMENTO DE COMUTAÇÃO	D-RO	15	2006	0,83%	490.666,57	(490.666,57)	-	564.266,56	(258.622,17)	305.644,38
BTSA	EQUIPAMENTO DE TRANSMISSÃO	D-RO	57	2007	0,83%	1.093.694,75	(622.805,67)	470.889,08	1.224.938,12	(445.745,31)	779.192,81
BTSA	REDE DE ACESSO	IE-PRES	61	2007	0,83%	3.532.407,02	(1.315.119,38)	2.217.287,64	3.956.295,86	(1.430.079,39)	2.526.216,48
BTSA	EQUIPAMENTO DE TRANSMISSÃO	D-RO	28	2008	0,83%	2.252.622,71	(774.002,23)	1.478.620,48	2.410.306,30	(622.662,46)	1.787.643,84
BTSA	EQUIPAMENTO DE COMUTAÇÃO	C-B	10	2000	0,42%	451.605,35	(451.605,35)	-	663.859,86	(351.959,74)	311.900,12
BTSA	REDE DE ACESSO	E-A	10	1997	0,42%	717.182,58	(717.182,58)	-	1.097.289,35	(784.358,09)	312.931,26
BTSA	EQUIPAMENTO DE COMUTAÇÃO	C-G	16	2002	0,83%	1.739.213,24	(1.739.213,24)	-	2.452.290,67	(2.138.935,41)	313.355,26
BTSA	TORRES	E-T	259	1989	0,33%	2.414.689,35	(2.262.730,53)	151.958,82	4.056.678,11	(3.587.561,41)	469.116,70
BTSA	EQUIPAMENTO DE TRANSMISSÃO	T-A	71	2006	0,83%	809.498,23	(642.292,70)	167.205,53	930.922,96	(444.019,26)	486.903,70
BTSA	EQUIPAMENTO DE TRANSMISSÃO	D-DEL	22	2002	0,83%	2.498.745,15	(2.498.745,15)	-	3.523.230,66	(3.203.411,71)	319.818,95
BTSA	EQUIPAMENTO DE TRANSMISSÃO	C-M	68	2004	0,83%	787.025,81	(787.025,81)	-	1.031.003,81	(709.818,99)	321.184,83
BTSA	EQUIPAMENTO DE ENERGIA	E-T	3	1992	0,33%	884.180,93	(884.180,93)	-	1.441.214,92	(1.119.343,58)	321.871,33
BTSA	REDE DE ACESSO	CEL-B	26	2003	0,83%	1.413.162,22	(1.413.162,22)	-	1.921.900,62	(1.595.505,91)	326.394,71
BTSA	CANALIZAÇÃO SUBTERRÂNEA	C-PR	675	2003	0,33%	3.602.548,61	(2.440.485,59)	1.162.063,02	4.899.466,11	(3.407.456,42)	1.492.009,69
BTSA	EQUIPAMENTO DE TRANSMISSÃO	CEL	5	2007	0,83%	1.145.970,25	(679.051,08)	466.919,17	1.283.486,68	(481.877,95)	801.608,73
BTSA	EQUIPAMENTO DE COMUTAÇÃO	C-U	20	2006	0,83%	761.783,97	(658.537,84)	103.246,13	876.051,57	(437.402,27)	438.649,29
BTSA	EQUIPAMENTO TERMINAIS	TE-TP	232	2003	0,83%	1.265.880,66	(1.265.880,66)	-	1.721.597,70	(1.386.070,79)	335.526,91
BTSA	EQUIPAMENTO TERMINAIS	RA-IEOT	556	2004	0,83%	869.928,31	(869.928,31)	-	1.139.606,09	(803.981,82)	335.624,26
BTSA	EQUIPAMENTO DE TRANSMISSÃO	C-I	47	2003	0,83%	1.236.140,58	(1.236.140,58)	-	1.681.151,19	(1.343.005,35)	338.145,84
BTSA	EQUIPAMENTO DE TRANSMISSÃO	D-E	983	2009	0,83%	6.476.811,85	(1.721.378,59)	4.755.433,26	6.476.811,85	(1.373.546,39)	5.103.265,46
BTSA	EQUIPAMENTO TERMINAIS	IE-SUPR	39	2003	0,83%	1.829.444,13	(903.505,71)	925.938,42	2.488.044,02	(1.213.838,62)	1.274.205,39
BTSA	CANALIZAÇÃO SUBTERRÂNEA	IE-TPUP	90	2003	0,33%	1.007.477,09	(949.456,21)	58.020,88	1.370.168,84	(962.503,12)	407.665,72
BTSA	EQUIPAMENTO DE COMUTAÇÃO	C-M	15	2007	0,83%	1.001.449,62	(670.115,90)	331.333,72	1.121.623,57	(439.845,95)	681.777,62
BTSA	EQUIPAMENTO TERMINAIS	TE-TP	1090	2008	0,83%	1.286.649,24	(647.776,20)	638.873,04	1.376.714,69	(384.337,33)	992.377,36
BTSA	EQUIPAMENTO DE COMUTAÇÃO	C-O	2	2003	0,83%	1.361.643,75	(1.361.643,75)	-	1.851.835,50	(1.497.102,50)	354.733,00
BTSA	EQUIPAMENTO DE COMUTAÇÃO	C-U	3	2005	0,83%	717.672,70	(717.672,70)	-	889.914,15	(535.086,62)	354.827,53
BTSA	EQUIPAMENTO DE COMUTAÇÃO	C-I	1	2006	0,83%	570.077,59	(570.077,59)	-	655.589,23	(300.478,40)	355.110,83
BTSA	EQUIPAMENTO DE TRANSMISSÃO	C-I	49	2004	0,83%	890.702,91	(890.702,91)	-	1.166.820,81	(811.139,90)	355.680,91
BTSA	EQUIPAMENTO DE ENERGIA	E-R	1297	2009	0,42%	12.734.491,26	(1.705.949,74)	11.028.541,52	12.734.491,26	(1.349.843,46)	11.384.647,80
BTSA	EQUIPAMENTO DE TRANSMISSÃO	E-T	3	1992	0,33%	984.961,16	(984.961,16)	-	1.605.486,69	(1.246.928,00)	358.558,69
BTSA	EQUIPAMENTO TERMINAIS	C-P	82	2006	0,83%	828.380,46	(716.462,67)	111.917,79	952.637,53	(481.928,32)	470.709,21
BTSA	EQUIPAMENTO DE TRANSMISSÃO	T-A	49	2005	0,83%	708.555,66	(686.365,17)	22.190,49	878.609,02	(496.230,56)	382.378,45
BTSA	FERRAMENTAL E INSTRUMENTAL	F-I	60	2004	0,83%	1.033.061,94	(990.252,23)	42.809,71	1.353.311,14	(949.943,06)	403.368,08
BTSA	EQUIPAMENTO DE TRANSMISSÃO	E-R	167	2008	0,42%	1.651.181,97	(484.148,01)	1.167.033,96	1.766.764,71	(238.342,93)	1.528.421,77
BTSA	EQUIPAMENTO DE TRANSMISSÃO	D-RO	4839	2009	0,83%	6.156.253,94	(1.703.873,50)	4.452.380,44	6.156.253,94	(1.339.525,29)	4.816.728,65
BTSA	EQUIPAMENTO DE TRANSMISSÃO	D-E	75	2009	0,83%	6.594.887,06	(1.774.067,78)	4.820.819,28	6.594.887,06	(1.409.129,07)	5.185.757,99
BTSA	POSTES	C-PR	1448	1996	0,42%	2.472.620,94	(1.861.903,79)	610.717,15	3.832.562,46	(2.855.046,19)	977.516,27
BTSA	EQUIPAMENTO DE TRANSMISSÃO	D-MUL	79	2003	0,83%	1.368.072,79	(1.368.072,79)	-	1.860.578,99	(1.491.476,01)	369.102,98
BTSA	EQUIPAMENTO DE TRANSMISSÃO	T-A	162	2003	0,83%	1.431.299,81	(1.431.299,81)	-	1.946.567,74	(1.576.141,27)	370.426,47
BTSA	EQUIPAMENTO DE TRANSMISSÃO	T-A	373	2009	0,83%	6.177.392,33	(1.721.961,39)	4.455.430,94	6.177.392,33	(1.350.023,82)	4.827.368,51
BTSA	MOBILIÁRIO	E-A	223	1996	0,42%	921.949,06	(921.949,06)	-	1.429.021,04	(1.052.861,28)	376.159,76

Emp	Desc Contabil	Classe Apsis	Qtde	Ano Aquisicao	Depre Mensal	Valor aquisição (original)	Depreciação (Jun/11)	Residual (Jun/11)	Custo Reposição	Depreciação (Jun/11)	Valor de Mercado (Jun/11)
BTSA	POSTES	C-PR	1200	1992	0,42%	8.571.988,65	(8.197.666,08)	374.322,57	13.972.341,50	(13.221.843,03)	750.498,47
BTSA	EQUIPAMENTO TERMINAIS	IE-CSUB	31	2007	0,83%	474.239,83	(474.239,83)	-	531.148,61	(154.918,34)	376.230,27
BTSA	REDE DE ACESSO	RA-COPT	1014	2008	0,83%	6.760.874,01	(1.978.141,47)	4.782.732,54	7.234.135,19	(2.074.798,45)	5.159.336,74
BTSA	EQUIPAMENTO DE COMUTAÇÃO	C-T	20	2007	0,83%	1.180.865,78	(777.122,35)	403.743,43	1.322.569,67	(539.891,96)	782.677,71
BTSA	EQUIPAMENTO DE COMUTAÇÃO	C-U	51	2002	0,83%	3.312.411,38	(3.312.411,38)	-	4.670.500,05	(4.289.476,42)	381.023,62
BTSA	REDE DE ACESSO	RA-IEOT	3844	2009	0,83%	5.456.731,92	(1.627.820,57)	3.828.911,35	5.456.731,92	(1.245.896,96)	4.210.834,96
BTSA	EQUIPAMENTO DE COMUTAÇÃO	C-U	22	2003	0,83%	1.477.299,00	(1.477.299,00)	-	2.009.126,64	(1.625.643,88)	383.482,76
BTSA	TORRES	E-T	71	2007	0,33%	3.438.201,56	(543.002,92)	2.895.198,64	3.850.785,75	(571.225,01)	3.279.560,73
BTSA	EQUIPAMENTO DE COMUTAÇÃO	S-A	59	2006	0,83%	10.751.846,99	(9.619.057,47)	1.132.789,52	12.364.624,04	(10.844.845,59)	1.519.778,45
BTSA	EQUIPAMENTO DE TRANSMISSÃO	D-DO	95	2004	0,83%	947.131,07	(947.131,07)	-	1.240.741,70	(852.274,27)	388.467,43
BTSA	EQUIPAMENTO DE COMUTAÇÃO	E-R	3	2000	0,42%	561.983,48	(561.983,48)	-	826.115,72	(437.298,88)	388.816,84
BTSA	EQUIPAMENTO DE TRANSMISSÃO	SAT-A	92	2005	0,83%	767.342,33	(767.342,33)	-	951.504,49	(558.471,54)	393.032,95
BTSA	CANALIZAÇÃO SUBTERRÂNEA	IE-CSUB	668	2008	0,33%	5.986.556,81	(1.041.593,46)	4.944.963,35	6.405.615,79	(1.067.078,85)	5.338.536,94
BTSA	REDE DE ACESSO	IE-PRES	165	2008	0,83%	6.356.036,85	(1.708.243,74)	4.647.793,11	6.800.959,43	(1.756.261,51)	5.044.697,92
BTSA	REDE DE ACESSO	RA-CCOA	520	2006	0,83%	974.400,01	(794.297,97)	180.102,04	1.120.560,01	(542.546,05)	578.013,96
BTSA	EQUIPAMENTO DE TRANSMISSÃO	T-DO	29	2002	0,83%	2.902.482,31	(2.902.482,31)	-	4.092.500,06	(3.693.922,90)	398.577,16
BTSA	EQUIPAMENTO DE TRANSMISSÃO	D-MO	393	2008	0,83%	2.279.475,14	(940.426,85)	1.339.048,29	2.439.038,40	(696.032,87)	1.743.005,53
BTSA	BENS DESTINADOS A VENDA	OT	1	2003		342.272,39	(313.640,59)	28.631,80	465.490,45	(30.170,68)	435.319,77
BTSA	EQUIPAMENTO DE TRANSMISSÃO	D-MUL	1574	2005	0,83%	797.657,41	(797.657,41)	-	989.095,19	(580.364,67)	408.730,52
BTSA	REDE DE ACESSO	CAB	182	2002	0,83%	3.888.408,88	(3.888.408,88)	-	5.482.656,52	(5.071.946,88)	410.709,64
BTSA	REDE DE ACESSO	RA-CCOA	253	2005	0,83%	3.887.644,79	(2.262.538,16)	1.625.106,63	4.820.679,54	(2.783.315,53)	2.037.364,01
BTSA	EQUIPAMENTO DE TRANSMISSÃO	D-RO	89	2002	0,83%	2.442.876,22	(2.442.876,22)	-	3.444.455,47	(3.031.979,82)	412.475,65
BTSA	CANALIZAÇÃO SUBTERRÂNEA	C-PR	500	2004	0,33%	2.761.145,22	(1.637.465,87)	1.123.679,35	3.617.100,24	(2.076.716,09)	1.540.384,15
BTSA	EQUIPAMENTO TERMINAIS	TE-AS	39	2003	0,83%	1.834.908,90	(1.834.908,90)	-	2.495.476,10	(2.078.051,34)	417.424,76
BTSA	REDE DE ACESSO	RA-CCOA	265	2006	0,83%	1.686.690,52	(1.129.509,05)	557.181,47	1.939.694,10	(962.800,30)	976.893,80
BTSA	EQUIPAMENTO DE TRANSMISSÃO	T-DEL	564	2002	0,83%	2.744.246,41	(2.744.246,41)	-	3.869.387,44	(3.441.196,55)	428.190,88
BTSA	EQUIPAMENTO DE TRANSMISSÃO	SAT-A	106	2008	0,83%	2.701.666,56	(1.021.536,66)	1.680.129,90	2.890.783,22	(778.641,31)	2.112.141,91
BTSA	EQUIPAMENTO DE TRANSMISSÃO	SAT-E	68	2006	0,83%	999.522,68	(880.273,04)	119.249,64	1.149.451,08	(597.155,08)	552.296,00
BTSA	EQUIPAMENTO DE COMUTAÇÃO	C-G	2	2005	0,83%	885.050,73	(885.050,73)	-	1.097.462,91	(658.477,74)	438.985,16
BTSA	EQUIPAMENTO DE COMUTAÇÃO	C-U	12	2004	0,83%	1.089.013,51	(1.089.013,51)	-	1.426.607,70	(983.327,03)	443.329,67
BTSA	REDE DE ACESSO	C-PR	20795	2009	0,83%	26.690.782,94	(8.056.758,74)	18.634.024,20	26.690.782,94	(7.611.872,25)	19.078.910,69
BTSA	EQUIPAMENTO TERMINAIS	D-E	1741	2006	0,83%	711.857,76	(711.857,76)	-	818.636,42	(373.701,00)	444.935,42
BTSA	EQUIPAMENTO DE TRANSMISSÃO	C-I	256	2003	0,83%	1.593.426,09	(1.593.426,09)	-	2.167.059,48	(1.721.448,28)	445.611,20
BTSA	POSTES	C-PR	901	2008	0,42%	6.876.623,16	(942.617,64)	5.934.005,52	7.357.986,78	(978.333,15)	6.379.653,63
BTSA	INFORMÁTICA	C-I	1474	2001	0,83%	15.230.067,36	(15.230.067,36)	-	22.083.597,67	(21.637.580,09)	446.017,59
BTSA	MOBILIÁRIO	E-R	404	2005	0,42%	515.492,59	(515.492,59)	-	639.210,81	(191.763,24)	447.447,57
BTSA	REDE DE ACESSO	RA-CMET	899	2009	0,83%	9.224.770,46	(2.368.524,57)	6.856.245,89	9.224.770,46	(1.919.258,89)	7.305.511,57
BTSA	EQUIPAMENTO DE TRANSMISSÃO	D-MUL	194	2008	0,83%	1.951.488,90	(885.023,45)	1.066.465,45	2.088.093,12	(571.658,72)	1.516.434,41
BTSA	MEIOS DE TRANSMISSÃO - ENTROCAMENT	C-PR	72	2007	0,83%	5.539.537,13	(2.266.380,33)	3.273.156,80	6.204.281,59	(2.480.225,52)	3.724.056,07
BTSA	BENS DESTINADOS A VENDA	OT	3	1976		677.972,16	(677.972,16)	-	677.972,16	(224.849,35)	453.122,81
BTSA	EQUIPAMENTO DE COMUTAÇÃO	E-B	3	1996	0,42%	1.158.377,22	(1.158.377,22)	-	1.795.484,69	(1.341.736,65)	453.748,04
BTSA	CANALIZAÇÃO SUBTERRÂNEA	E-R	132	1996	0,42%	1.278.383,81	(1.235.595,01)	42.788,80	1.981.494,91	(1.479.581,74)	501.913,17
BTSA	MOBILIÁRIO	C-PR	651	2003	0,83%	5.634.277,34	(4.507.027,71)	1.127.249,63	7.662.617,18	(6.071.181,45)	1.591.435,73
BTSA	EQUIPAMENTO DE COMUTAÇÃO	C-T	1	2006	0,83%	748.388,05	(748.388,05)	-	860.646,26	(394.462,87)	466.183,39
BTSA	CANALIZAÇÃO SUBTERRÂNEA	E-R	22	2003	0,42%	958.214,88	(661.694,58)	296.520,30	1.303.172,24	(528.750,03)	774.422,21
BTSA	EQUIPAMENTO DE TRANSMISSÃO	CAB	793	2004	0,83%	1.175.377,53	(1.175.377,53)	-	1.539.744,56	(1.056.616,09)	483.128,48
BTSA	EQUIPAMENTO TERMINAIS	TE-AS	113	2005	0,83%	959.519,87	(959.519,87)	-	1.189.804,64	(706.462,58)	483.342,06
BTSA	MEIOS DE TRANSMISSÃO - ENTROCAMENT	RA-CCOA	98	2006	0,83%	5.467.095,84	(2.580.915,21)	2.886.180,63	6.287.160,22	(2.916.993,38)	3.370.166,83
BTSA	EQUIPAMENTO DE TRANSMISSÃO	D-MO	699	2005	0,83%	952.380,72	(952.380,72)	-	1.180.952,09	(694.799,67)	486.152,42
BTSA	EQUIPAMENTO TERMINAIS	TE-WLL	1	2004	0,83%	1.143.391,34	(1.143.391,34)	-	1.497.842,66	(1.011.043,79)	486.798,86
BTSA	CANALIZAÇÃO SUBTERRÂNEA	C-PR	554	2005	0,33%	3.564.504,44	(1.735.535,61)	1.828.968,83	4.419.985,51	(2.102.828,92)	2.317.156,59
BTSA	EQUIPAMENTO DE TRANSMISSÃO	D-E	112	2009	0,83%	8.757.267,33	(2.369.302,06)	6.387.965,27	8.757.267,33	(1.880.262,57)	6.877.004,76

Emp	Desc Contabil	Classe Apsis	Qtde	Ano Aquisicao	Depre Mensal	Valor aquisição (original)	Depreciação (Jun/11)	Residual (Jun/11)	Custo Reposição	Depreciação (Jun/11)	Valor de Mercado (Jun/11)
BTSA	EQUIPAMENTO TERMINAIS	D-E	1347	2003	0,83%	1.960.139,00	(1.960.139,00)	-	2.665.789,04	(2.174.450,53)	491.338,51
BTSA	EQUIPAMENTO DE TRANSMISSÃO	T-A	247	2008	0,83%	2.964.752,15	(1.166.925,83)	1.797.826,32	3.172.284,80	(880.113,36)	2.292.171,44
BTSA	EQUIPAMENTO DE COMUTAÇÃO	C-PR	1	2006	0,83%	1.665.878,15	(1.665.878,15)	-	1.915.759,87	(1.420.855,24)	494.904,63
BTSA	EQUIPAMENTO DE TRANSMISSÃO	SAT-E	110	2005	0,83%	975.882,62	(975.882,62)	-	1.210.094,45	(711.232,88)	498.861,57
BTSA	EQUIPAMENTO TERMINAIS	RA-IEQT	726	2003	0,83%	1.824.651,34	(1.824.651,34)	-	2.481.525,82	(1.979.055,05)	502.470,77
BTSA	EQUIPAMENTO TERMINAIS	TE-CP	60	2005	0,83%	1.001.891,02	(1.001.891,02)	-	1.242.344,86	(739.167,93)	503.176,93
BTSA	REDE DE ACESSO	RA-CCOA	332	2007	0,83%	2.346.273,35	(1.263.117,35)	1.083.156,00	2.627.826,15	(1.041.124,39)	1.586.701,77
BTSA	EQUIPAMENTO DE TRANSMISSÃO	D-DO	75	2008	0,83%	3.110.584,80	(1.174.025,01)	1.936.559,79	3.328.325,74	(887.042,59)	2.441.283,14
BTSA	MEIOS DE TRANSMISSÃO - ENTROCAMENT	E-A	1	2002	0,42%	931.795,85	(731.200,94)	200.594,91	1.313.832,15	(607.647,37)	706.184,78
BTSA	EQUIPAMENTO DE COMUTAÇÃO	D-E	10	2004	0,83%	1.280.844,11	(1.280.844,11)	-	1.677.905,78	(1.172.100,02)	505.805,76
BTSA	EQUIPAMENTO DE TRANSMISSÃO	D-MO	11176	2009	0,83%	9.032.530,27	(2.439.194,68)	6.593.335,59	9.032.530,27	(1.932.690,86)	7.099.839,41
BTSA	POSTES	C-PR	1329	1993	0,42%	6.715.221,26	(6.119.037,69)	596.183,57	10.811.506,23	(9.698.292,49)	1.113.213,74
BTSA	MOBILIÁRIO	C-PR	979	2008	0,83%	7.593.886,70	(2.299.256,69)	5.294.630,01	8.125.458,77	(2.313.297,60)	5.812.161,17
BTSA	EQUIPAMENTO DE TRANSMISSÃO	C-I	97	2006	0,83%	1.331.793,59	(1.121.810,07)	209.983,52	1.531.562,63	(803.928,83)	727.633,80
BTSA	EQUIPAMENTO DE COMUTAÇÃO	SAT-E	1	2006	0,83%	1.442.337,85	(1.190.775,06)	251.562,79	1.658.688,53	(884.633,88)	774.054,65
BTSA	EQUIPAMENTO DE TRANSMISSÃO	D-MO	479	2007	0,83%	1.706.046,29	(1.071.359,05)	634.687,24	1.910.771,84	(752.833,27)	1.157.938,57
BTSA	CANALIZAÇÃO SUBTERRÂNEA	C-PR	684	2006	0,33%	4.951.320,24	(1.995.507,21)	2.955.813,03	5.694.018,28	(2.208.461,42)	3.485.556,86
BTSA	REDE DE ACESSO	CAB	1183	2001	0,83%	26.179.522,32	(26.179.522,32)	-	37.960.307,36	(37.423.704,94)	536.602,42
BTSA	EQUIPAMENTO DE ENERGIA	E-G	25	2008	0,42%	4.465.970,18	(883.766,34)	3.582.203,84	4.778.588,09	(659.090,49)	4.119.497,60
BTSA	EQUIPAMENTO DE TRANSMISSÃO	D-E	245	2007	0,83%	1.636.703,44	(1.070.108,63)	566.594,81	1.833.107,85	(719.006,49)	1.114.101,36
BTSA	EQUIPAMENTO DE TRANSMISSÃO	D-DEL	154	2007	0,83%	1.931.238,17	(1.153.594,23)	777.643,94	2.162.986,75	(821.215,05)	1.341.771,70
BTSA	TORRES	E-T	321	1988	0,33%	4.095.587,24	(4.095.587,24)	-	6.880.586,56	(6.314.543,40)	566.043,16
BTSA	EQUIPAMENTO DE TRANSMISSÃO	SAT-A	123	2006	0,83%	1.263.129,62	(1.113.642,68)	149.486,94	1.452.599,06	(734.741,85)	717.857,21
BTSA	EQUIPAMENTO TERMINAIS	IE-SUPR	235	2000	0,83%	1.173.955,33	(1.088.678,81)	85.276,52	1.725.714,34	(1.068.304,89)	657.409,45
BTSA	EQUIPAMENTO DE TRANSMISSÃO	T-DEL	525	2003	0,83%	2.329.740,04	(2.329.740,04)	-	3.168.446,45	(2.593.053,71)	575.392,74
BTSA	MEIOS DE TRANSMISSÃO - ENTROCAMENT	RA-CCOA	126	2007	0,83%	6.902.729,21	(2.638.658,69)	4.264.070,52	7.731.056,72	(2.890.257,19)	4.840.799,53
BTSA	MOBILIÁRIO	E-A	1	2008	0,42%	621.323,04	(621.323,04)	-	664.815,65	(85.872,02)	578.943,63
BTSA	EQUIPAMENTO DE ENERGIA	E-G	89	1993	0,42%	3.385.637,47	(3.385.637,47)	-	5.450.876,33	(4.855.393,97)	595.482,35
BTSA	POSTES	C-PR	1141	1994	0,42%	5.243.970,78	(4.619.872,18)	624.098,60	8.337.913,54	(7.114.998,57)	1.222.914,97
BTSA	EQUIPAMENTO DE TRANSMISSÃO	D-DEL	108	2006	0,83%	1.519.488,69	(1.228.683,77)	290.804,92	1.747.411,99	(848.859,18)	898.552,81
BTSA	EQUIPAMENTO DE TRANSMISSÃO	SAT-A	333	2003	0,83%	2.324.939,30	(2.324.939,30)	-	3.161.917,45	(2.548.897,11)	613.020,34
BTSA	EQUIPAMENTO DE COMUTAÇÃO	C-P	23	2004	0,83%	1.512.932,28	(1.512.932,28)	-	1.981.941,29	(1.368.639,79)	613.301,50
BTSA	EQUIPAMENTO DE COMUTAÇÃO	CEL	2	2002	0,83%	4.698.629,54	(4.698.629,54)	-	6.625.067,65	(6.008.321,64)	616.746,02
BTSA	EQUIPAMENTO DE TRANSMISSÃO	D-MO	959	2006	0,83%	1.493.708,16	(1.243.903,51)	249.804,65	1.717.764,38	(851.149,07)	866.615,31
BTSA	POSTES	C-PR	1318	1999	0,42%	3.059.154,70	(1.887.361,25)	1.171.793,45	4.558.140,50	(2.769.225,55)	1.788.914,95
BTSA	EQUIPAMENTO DE TRANSMISSÃO	D-MUL	1205	2007	0,83%	1.767.932,09	(1.186.004,35)	581.927,74	1.980.083,94	(777.689,11)	1.202.394,83
BTSA	EQUIPAMENTO DE TRANSMISSÃO	D-E	64	2008	0,83%	3.399.453,49	(1.445.060,56)	1.954.392,93	3.637.415,23	(1.061.135,06)	2.576.280,17
BTSA	EQUIPAMENTO DE COMUTAÇÃO	C-T	356	2009	0,83%	14.695.173,47	(3.581.910,02)	11.113.263,45	14.695.173,47	(2.955.334,63)	11.739.838,84
BTSA	EQUIPAMENTO DE TRANSMISSÃO	D-MO	357	2007	0,83%	2.035.489,61	(1.285.420,20)	750.069,41	2.279.748,36	(900.007,65)	1.379.740,72
BTSA	EQUIPAMENTO DE COMUTAÇÃO	C-B	6	2003	0,42%	741.311,77	(741.311,77)	-	1.008.184,01	(378.152,76)	630.031,24
BTSA	POSTES	C-PR	1035	2007	0,42%	4.813.290,68	(1.100.329,10)	3.712.961,58	5.390.885,56	(1.043.797,79)	4.347.087,77
BTSA	CANALIZAÇÃO SUBTERRÂNEA	IE-CSUB	294	2004	0,33%	4.577.018,40	(2.702.292,86)	1.874.725,54	5.995.894,10	(3.482.785,63)	2.513.108,47
BTSA	EQUIPAMENTO DE CLIMATIZAÇÃO	E-A	230	1992	0,42%	7.252.007,86	(7.252.007,86)	-	11.820.772,81	(11.181.139,13)	639.633,68
BTSA	EQUIPAMENTO DE COMUTAÇÃO	C-G	29	2007	0,83%	1.736.150,35	(1.196.370,23)	539.780,12	1.944.488,39	(762.610,79)	1.181.877,61
BTSA	EQUIPAMENTO DE ENERGIA	E-B	227	1992	0,42%	7.628.084,76	(7.628.084,76)	-	12.433.778,16	(11.783.561,69)	650.216,47
BTSA	REDE DE ACESSO	RA-COPT	794	2007	0,83%	5.953.928,32	(2.542.505,69)	3.411.422,63	6.668.399,72	(2.603.341,07)	4.065.058,64
BTSA	POSTES	C-PR	906	2000	0,42%	2.987.534,61	(1.672.982,57)	1.314.552,04	4.391.675,88	(2.423.069,83)	1.968.606,05
BTSA	MEIOS DE TRANSMISSÃO - ENTROCAMENT	RA-CCOA	38	2005	0,83%	5.889.460,01	(3.471.103,12)	2.418.356,89	7.302.930,41	(4.230.112,25)	3.072.818,17
BTSA	EQUIPAMENTO DE COMUTAÇÃO	C-M	18	2005	0,83%	1.312.839,50	(1.236.257,27)	76.582,23	1.627.920,98	(895.356,54)	732.564,44
BTSA	EQUIPAMENTO DE TRANSMISSÃO	D-DO	5	2008	0,83%	827.229,80	(827.229,80)	-	885.135,89	(229.027,18)	656.108,71
BTSA	EQUIPAMENTO DE TRANSMISSÃO	T-DEL	545	2009	0,83%	12.771.734,84	(3.354.406,05)	9.417.328,79	12.771.734,84	(2.694.744,45)	10.076.990,39
BTSA	EQUIPAMENTO DE COMUTAÇÃO	S-A	188	2008	0,83%	6.473.368,00	(2.867.895,45)	3.605.472,55	6.926.503,76	(2.659.634,02)	4.266.869,74

Emp	Desc Contabil	Classe Apsis	Qtde	Ano Aquisicao	Depre Mensal	Valor aquisição (original)	Depreciação (Jun/11)	Residual (Jun/11)	Custo Reposição	Depreciação (Jun/11)	Valor de Mercado (Jun/11)
BTSA	BENFEITORIAS EM BENS DE TERCEIROS	IE-SERV	29	2007	0,83%	2.908.759,64	(1.471.698,98)	1.437.060,66	3.257.810,80	(1.153.915,89)	2.103.894,91
BTSA	EQUIPO DE SUPERVISAO E SEGURANCA	C-PR	547	2006	0,83%	13.955.346,78	(12.228.252,59)	1.727.094,19	16.048.648,80	(13.654.237,70)	2.394.411,10
BTSA	REDE DE ACESSO	CAB	3409	2009	0,83%	16.749.703,83	(4.010.483,53)	12.739.220,30	16.749.703,83	(3.343.160,97)	13.406.542,86
BTSA	MOBILIARIO	E-A	367	1997	0,42%	1.427.227,03	(1.427.227,03)	-	2.183.657,36	(1.516.090,34)	667.567,02
BTSA	INFORMÁTICA	C-PR	3307	2007	0,83%	12.657.020,76	(7.215.929,80)	5.441.090,96	14.175.863,25	(8.058.892,59)	6.116.970,67
BTSA	EQUIPAMENTO DE TRANSMISSÃO	T-E	160	2008	0,83%	3.769.505,12	(1.604.034,71)	2.165.470,41	4.033.370,48	(1.180.309,79)	2.853.060,69
BTSA	EQUIPAMENTO TERMINAIS	RA-IEQT	314	2006	0,83%	1.097.286,04	(1.097.286,04)	-	1.261.878,95	(572.914,15)	688.964,79
BTSA	EQUIPAMENTO DE ENERGIA	E-G	61	1994	0,42%	2.774.671,39	(2.774.671,39)	-	4.411.727,51	(3.722.239,46)	689.488,05
BTSA	TORRES	C-PR	12	1994	0,33%	1.558.454,31	(1.507.053,18)	51.401,13	2.477.942,35	(1.723.128,50)	754.813,85
BTSA	EQUIPAMENTO DE COMUTAÇÃO	C-PR	60	2008	0,83%	11.887.823,98	(4.428.819,77)	7.459.004,21	12.719.971,66	(4.557.214,19)	8.162.757,47
BTSA	EQUIPAMENTO DE COMUTAÇÃO	E-R	6	1998	0,42%	1.330.184,34	(1.330.184,34)	-	2.008.578,35	(1.294.918,82)	713.659,53
BTSA	EQUIPO DE SUPERVISAO E SEGURANCA	CEL	4	2007	0,83%	2.193.173,59	(1.467.856,27)	725.317,32	2.456.354,42	(1.016.460,90)	1.439.893,52
BTSA	MOBILIARIO	C-PR	1340	2002	0,83%	13.744.986,98	(12.432.452,15)	1.312.534,83	19.380.431,64	(17.352.678,47)	2.027.753,17
BTSA	TORRES	E-T	151	2008	0,33%	9.215.680,30	(1.141.216,89)	8.074.463,41	9.860.777,92	(1.069.438,59)	8.791.339,33
BTSA	EQUIPAMENTO DE COMUTAÇÃO	C-M	2	2006	0,83%	1.177.049,41	(1.177.049,41)	-	1.353.606,82	(620.403,13)	733.203,69
BTSA	REDE DE ACESSO	D-E	2934	2009	0,83%	18.016.380,52	(4.354.400,98)	13.661.979,54	18.016.380,52	(3.613.565,30)	14.402.815,22
BTSA	REDE DE ACESSO	D-E	43	2005	0,83%	1.518.763,57	(1.518.763,57)	-	1.883.266,83	(1.140.786,07)	742.480,76
BTSA	MOBILIARIO	C-PR	853	2004	0,83%	6.407.190,55	(4.644.400,07)	1.762.790,48	8.393.419,62	(5.888.057,09)	2.505.362,53
BTSA	EQUIPAMENTO DE TRANSMISSÃO	D-MO	409	2003	0,83%	2.967.858,93	(2.967.858,93)	-	4.036.288,14	(3.286.694,81)	749.593,33
BTSA	EQUIPAMENTO DE COMUTAÇÃO	C-M	16	2008	0,83%	3.171.095,32	(1.425.342,62)	1.745.752,70	3.393.071,99	(897.143,96)	2.495.928,04
BTSA	EQUIPAMENTO DE TRANSMISSÃO	D-MUL	3493	2009	0,83%	14.855.336,00	(3.882.150,43)	10.973.185,57	14.855.336,00	(3.129.859,97)	11.725.476,03
BTSA	EQUIPAMENTO DE TRANSMISSÃO	T-DO	26	2003	0,83%	3.210.200,47	(3.210.200,47)	-	4.365.872,64	(3.612.484,85)	753.387,79
BTSA	REDE DE ACESSO	D-E	38	2004	0,83%	1.828.167,61	(1.828.167,61)	-	2.394.899,57	(1.640.918,91)	753.980,66
BTSA	TORRES	E-T	37	2004	0,33%	2.664.254,81	(898.074,89)	1.766.179,92	3.490.173,80	(967.898,94)	2.522.274,86
BTSA	POSTES	C-PR	1804	1997	0,42%	4.541.359,58	(3.212.812,00)	1.328.547,58	6.948.280,16	(4.859.244,46)	2.089.035,69
BTSA	EQUIPO DE SUPERVISAO E SEGURANCA	C-PR	258	2007	0,83%	11.678.240,69	(7.154.659,49)	4.523.581,20	13.079.629,57	(7.785.448,40)	5.294.181,17
BTSA	EQUIPAMENTO TERMINAIS	TE-AS	40	2002	0,83%	5.200.428,45	(5.200.428,45)	-	7.332.604,11	(6.561.263,42)	771.340,69
BTSA	CANALIZAÇÃO SUBTERRÂNEA	E-R	82	1999	0,42%	1.753.099,36	(1.499.256,80)	253.842,56	2.612.118,05	(1.586.764,37)	1.025.353,68
BTSA	EQUIPAMENTO DE TRANSMISSÃO	T-DEL	676	2001	0,83%	24.448.886,98	(24.448.886,98)	-	35.450.886,12	(34.677.756,84)	773.129,28
BTSA	EQUIPO DE SUPERVISAO E SEGURANCA	C-I	196	2009	0,83%	11.866.177,84	(3.430.392,94)	8.435.784,90	11.866.177,84	(2.655.733,06)	9.210.444,78
BTSA	EQUIPO DE SUPERVISAO E SEGURANCA	C-PR	248	2008	0,83%	13.024.498,89	(5.384.948,04)	7.639.550,85	13.936.213,81	(5.519.122,89)	8.417.090,92
BTSA	EQUIPAMENTO DE TRANSMISSÃO	T-DO	20	2005	0,83%	1.562.650,64	(1.562.650,64)	-	1.937.686,79	(1.159.491,67)	778.195,12
BTSA	EQUIPAMENTO DE TRANSMISSÃO	D-E	60	2008	0,83%	4.261.222,42	(1.829.858,62)	2.431.363,80	4.559.507,99	(1.335.473,88)	3.224.034,11
BTSA	EQUIPAMENTO DE COMUTAÇÃO	D-E	44	2002	0,83%	6.434.774,01	(6.434.774,01)	-	9.073.031,35	(8.264.486,64)	808.544,71
BTSA	EQUIPAMENTO TERMINAIS	TE-CP	358	2008	0,83%	4.498.927,47	(1.885.139,60)	2.613.787,87	4.813.852,39	(1.386.144,75)	3.427.707,65
BTSA	EQUIPAMENTO DE TRANSMISSÃO	D-DO	73	2007	0,83%	2.762.471,03	(1.752.931,79)	1.009.539,24	3.093.967,55	(1.243.192,94)	1.850.774,61
BTSA	EQUIPAMENTO DE ENERGIA	E-R	727	1992	0,42%	9.843.153,85	(9.843.153,85)	-	16.044.340,78	(15.186.570,26)	857.770,51
BTSA	EQUIPAMENTO DE TRANSMISSÃO	C-I	110	2005	0,83%	1.715.756,66	(1.715.756,66)	-	2.127.538,26	(1.262.649,06)	864.889,19
BTSA	REDE DE ACESSO	RA-COPT	725	2004	0,83%	8.080.963,89	(5.617.457,96)	2.463.505,93	10.586.062,70	(7.238.361,85)	3.347.700,85
BTSA	EQUIPAMENTO TERMINAIS	TE-TP	979	2002	0,83%	6.991.488,35	(6.991.488,35)	-	9.857.998,57	(8.969.312,48)	888.686,10
BTSA	MEIOS DE TRANSMISSÃO - ENTROCAMENT	RA-CCOA	317	2008	0,83%	14.759.610,98	(3.886.318,87)	10.873.292,11	15.792.783,75	(4.025.040,83)	11.767.742,92
BTSA	POSTES	C-PR	1601	1998	0,42%	4.743.753,58	(3.069.860,37)	1.673.893,21	7.163.067,91	(4.591.891,01)	2.571.176,90
BTSA	TORRES	E-T	255	1990	0,33%	4.978.180,90	(4.570.130,89)	408.050,01	8.313.562,10	(6.997.968,72)	1.315.593,38
BTSA	EQUIPAMENTO DE TRANSMISSÃO	D-RO	821	2009	0,83%	15.323.751,08	(4.243.390,07)	11.080.361,01	15.323.751,08	(3.330.319,76)	11.993.431,32
BTSA	REDE DE ACESSO	RA-COPT	944	2003	0,83%	10.976.559,40	(8.907.920,44)	2.068.638,97	14.928.120,78	(11.941.897,37)	2.986.223,41
BTSA	EQUIPAMENTO DE TRANSMISSÃO	D-RO	248	2005	0,83%	1.847.606,58	(1.847.606,58)	-	2.291.032,16	(1.362.171,71)	928.860,45
BTSA	MEIOS DE TRANSMISSÃO - ENTROCAMENT	RA-COPT	41	2004	0,83%	8.150.337,65	(5.585.136,36)	2.565.201,29	10.676.942,32	(7.180.663,10)	3.496.279,22
BTSA	REDE DE ACESSO	IE-CSUB	169	2006	0,83%	4.103.673,99	(4.103.673,99)	-	4.719.225,09	(3.777.972,91)	941.252,18
BTSA	TORRES	E-T	218	1991	0,33%	4.388.468,60	(3.834.487,02)	553.981,58	7.240.973,19	(5.744.397,20)	1.496.575,99
BTSA	POSTES	C-PR	533	2001	0,42%	4.177.402,32	(2.115.030,67)	2.062.371,65	6.057.233,36	(3.046.061,48)	3.011.171,88
BTSA	EQUIPAMENTO DE TRANSMISSÃO	D-DO	136	2002	0,83%	9.433.684,29	(9.433.684,29)	-	13.301.494,85	(12.351.526,15)	949.968,70
BTSA	EQUIPAMENTO DE TRANSMISSÃO	SAT-E	380	2005	0,83%	1.953.934,41	(1.953.934,41)	-	2.422.878,67	(1.453.727,20)	969.151,47

Emp	Desc Contabil	Classe Apsis	Qtde	Ano Aquisicao	Depre Mensal	Valor aquisição (original)	Depreciação (Jun/11)	Residual (Jun/11)	Custo Reposição	Depreciação (Jun/11)	Valor de Mercado (Jun/11)
BTSA	EQUIPAMENTO DE TRANSMISSÃO	T-ANA	87	2007	0,83%	1.654.889,83	(1.538.659,69)	116.230,14	1.853.476,61	(758.425,16)	1.095.051,45
BTSA	EQUIPAMENTO DE COMUTAÇÃO	C-T	25	2002	0,83%	7.474.221,29	(7.474.221,29)	-	10.538.652,02	(9.543.413,66)	995.238,36
BTSA	REDE DE ACESSO	E-A	112	2003	0,42%	1.256.421,58	(1.256.421,58)	-	1.708.733,35	(711.885,46)	996.847,89
BTSA	EQUIPAMENTO DE TRANSMISSÃO	C-I	181	2005	0,83%	2.021.055,32	(2.021.055,32)	-	2.506.108,60	(1.503.665,16)	1.002.443,44
BTSA	MEIOS DE TRANSMISSÃO - ENTROCAMENT	E-A	39	2002	0,42%	1.686.446,23	(1.383.485,72)	302.960,51	2.377.889,18	(1.069.684,14)	1.308.205,05
BTSA	EQUIPAMENTO DE TRANSMISSÃO	CAB	817	2003	0,83%	3.626.566,83	(3.626.566,83)	-	4.932.130,89	(3.921.850,01)	1.010.280,87
BTSA	EQUIPAMENTO TERMINAIS	RA-CMET	548	2006	0,83%	1.630.190,41	(1.630.190,41)	-	1.874.718,97	(850.381,55)	1.024.337,42
BTSA	EQUIPAMENTO DE TRANSMISSÃO	D-MO	276	2004	0,83%	2.420.967,80	(2.420.967,80)	-	3.171.467,82	(2.134.727,45)	1.036.740,37
BTSA	EQUIPAMENTO TERMINAIS	TE-AS	60	2006	0,83%	2.679.157,81	(2.085.254,19)	593.903,62	3.081.031,48	(1.442.698,69)	1.638.332,79
BTSA	CANALIZAÇÃO SUBTERRÂNEA	C-PR	1097	2007	0,33%	10.323.313,53	(2.926.310,95)	7.397.002,58	11.562.111,15	(3.115.774,33)	8.446.336,82
BTSA	EQUIPAMENTO DE TRANSMISSÃO	E-R	35	1997	0,42%	2.278.059,94	(2.278.059,94)	-	3.485.431,71	(2.433.316,88)	1.052.114,83
BTSA	EQUIPAMENTO DE TRANSMISSÃO	D-MUL	877	2003	0,83%	4.141.213,06	(4.141.213,06)	-	5.632.049,76	(4.579.760,46)	1.052.289,31
BTSA	EQUIPAMENTO TERMINAIS	IE-SUPR	356	2005	0,83%	5.617.699,18	(2.508.740,65)	3.108.958,53	6.965.946,98	(2.798.921,24)	4.167.025,74
BTSA	INFORMÁTICA	C-I	523	2009	0,83%	18.332.976,56	(5.053.995,69)	13.278.980,87	18.332.976,56	(3.990.765,68)	14.342.210,88
BTSA	EQUIPAMENTO TERMINAIS	IE-SUPR	129	2004	0,83%	2.071.328,10	(1.643.514,15)	427.813,95	2.713.439,81	(1.213.769,38)	1.499.670,43
BTSA	EQUIPAMENTO TERMINAIS	IE-SUPR	872	2008	0,83%	16.540.122,28	(3.883.213,33)	12.656.908,95	17.697.930,84	(3.968.297,39)	13.729.633,45
BTSA	EQUIPAMENTO DE TRANSMISSÃO	E-T	8	1992	0,33%	3.005.607,87	(3.005.607,87)	-	4.899.140,83	(3.804.529,61)	1.094.611,22
BTSA	MOBILIÁRIO	C-PR	583	2006	0,83%	4.402.260,86	(2.990.237,72)	1.412.023,14	5.062.599,99	(2.528.130,90)	2.534.469,08
BTSA	POSTES	C-PR	1153	2005	0,42%	6.319.168,68	(1.881.329,58)	4.437.839,10	7.835.769,16	(2.259.276,71)	5.576.492,45
BTSA	TORRES	E-T	168	2006	0,33%	7.395.620,47	(1.735.180,54)	5.660.439,93	8.504.963,54	(1.682.217,27)	6.822.746,27
BTSA	BENFEITORIAS EM BENS DE TERCEIROS	IE-SERV	51	2003	0,83%	10.269.570,84	(7.127.437,44)	3.142.133,40	13.966.616,34	(9.656.148,57)	4.310.467,77
BTSA	EQUIPAMENTO DE TRANSMISSÃO	D-E	30	2005	0,83%	2.340.064,19	(2.340.064,19)	-	2.901.679,60	(1.721.052,65)	1.180.626,95
BTSA	EQUIPAMENTO DE COMUTAÇÃO	C-I	6	2008	0,83%	7.213.328,26	(2.776.587,23)	4.436.741,03	7.718.261,24	(2.094.142,88)	5.624.118,36
BTSA	EQUIPAMENTO DE ENERGIA	E-G	40	2006	0,42%	3.725.236,13	(1.639.869,21)	2.085.366,92	4.284.021,55	(1.004.347,84)	3.279.673,71
BTSA	EQUIPAMENTO DE COMUTAÇÃO	C-P	228	2005	0,83%	2.425.355,52	(2.425.355,52)	-	3.007.440,84	(1.811.927,46)	1.195.513,38
BTSA	EQUIPAMENTO DE TRANSMISSÃO	T-E	12	2003	0,83%	3.984.389,27	(3.984.389,27)	-	5.418.769,41	(4.219.717,50)	1.199.051,91
BTSA	EQUIPAMENTO DE ENERGIA	E-B	942	2008	0,42%	9.460.270,68	(1.956.961,61)	7.503.309,07	10.122.489,63	(1.419.064,79)	8.703.424,83
BTSA	EQUIPAMENTO DE TRANSMISSÃO	D-RO	2	2006	0,83%	1.936.812,54	(1.936.812,54)	-	2.227.334,42	(1.020.861,61)	1.206.472,81
BTSA	REDE DE ACESSO	E-A	19	2002	0,42%	2.027.594,23	(1.689.211,92)	338.382,31	2.858.907,86	(1.304.064,02)	1.554.843,85
BTSA	CANALIZAÇÃO SUBTERRÂNEA	IE-CSUB	1277	2006	0,33%	17.440.912,12	(6.303.891,70)	11.137.020,42	20.057.048,94	(7.699.661,62)	12.357.387,32
BTSA	BENFEITORIAS EM BENS DE TERCEIROS	IE-PRED	63	2004	0,83%	4.132.439,41	(3.777.187,84)	355.251,57	5.413.495,63	(3.830.837,64)	1.582.657,99
BTSA	EQUIPAMENTO DE COMUTAÇÃO	D-E	17	2003	0,83%	5.610.972,64	(5.610.972,64)	-	7.630.922,79	(6.393.657,65)	1.237.265,14
BTSA	EQUIPAMENTO DE ENERGIA	E-B	273	1993	0,42%	6.968.388,40	(6.968.388,40)	-	11.219.105,32	(9.974.773,10)	1.244.332,23
BTSA	EQUIPAMENTO DE ENERGIA	E-G	33	2007	0,42%	6.131.850,77	(1.743.935,81)	4.387.914,96	6.867.672,86	(1.229.740,20)	5.637.932,66
BTSA	EQUIPAMENTO DE SUPERVISÃO E SEGURANÇA	C-I	184	2003	0,83%	4.130.970,10	(4.130.970,10)	-	5.618.119,34	(4.353.933,73)	1.264.185,61
BTSA	EQUIPAMENTO DE COMUTAÇÃO	C-T	48	2003	0,83%	4.395.183,36	(4.395.183,36)	-	5.977.449,37	(4.698.175,41)	1.279.273,96
BTSA	EQUIPAMENTO DE CLIMATIZAÇÃO	E-R	95	2001	0,42%	2.037.528,78	(1.851.813,93)	185.714,85	2.954.416,73	(1.484.440,67)	1.469.976,06
BTSA	EQUIPAMENTO DE TRANSMISSÃO	D-E	1257	2008	0,83%	4.998.809,90	(2.427.790,16)	2.571.019,74	5.348.726,59	(1.489.334,09)	3.859.392,50
BTSA	POSTES	C-PR	1522	2003	0,42%	5.788.822,04	(2.335.213,07)	3.453.608,97	7.872.797,97	(3.110.739,99)	4.762.057,99
BTSA	EQUIPAMENTO DE TRANSMISSÃO	D-DO	7	2004	0,83%	3.116.337,05	(3.116.337,05)	-	4.082.401,54	(2.761.138,11)	1.321.263,42
BTSA	TORRES	E-T	209	1994	0,33%	5.512.495,21	(4.064.317,91)	1.448.177,30	8.764.867,38	(5.992.735,13)	2.772.132,26
BTSA	EQUIPAMENTO DE TRANSMISSÃO	D-E	4005	2009	0,83%	21.520.593,39	(6.090.025,89)	15.430.567,50	21.520.593,39	(4.752.466,93)	16.768.126,46
BTSA	EQUIPAMENTO TERMINAIS	IE-SUPR	537	2007	0,83%	8.968.937,62	(3.055.752,98)	5.913.184,64	10.045.210,13	(2.784.143,83)	7.261.066,30
BTSA	EQUIPAMENTO DE TRANSMISSÃO	C-B	14	2005	0,42%	1.581.426,19	(1.581.426,19)	-	1.960.968,48	(588.290,54)	1.372.677,93
BTSA	REDE DE ACESSO	RA-COPT	928	2006	0,83%	8.410.613,38	(5.004.268,61)	3.406.344,77	9.672.205,39	(4.830.246,99)	4.841.958,39
BTSA	EQUIPAMENTO DE COMUTAÇÃO	T-E	6	2002	0,83%	7.272.307,91	(7.272.307,91)	-	10.253.954,15	(8.817.354,57)	1.436.599,58
BTSA	EQUIPAMENTO DE CLIMATIZAÇÃO	E-A	411	1993	0,42%	8.428.732,58	(8.428.732,58)	-	13.570.259,45	(12.119.403,91)	1.450.855,54
BTSA	EQUIPAMENTO DE COMUTAÇÃO	C-T	131	2008	0,83%	9.712.529,99	(3.449.016,80)	6.263.513,19	10.392.407,09	(2.676.285,04)	7.716.122,05
BTSA	EQUIPAMENTO TERMINAIS	IE-SUPR	678	2006	0,83%	11.639.387,86	(4.236.860,77)	7.402.527,09	13.385.296,04	(4.526.900,32)	8.858.395,72
BTSA	EQUIPAMENTO DE SUPERVISÃO E SEGURANÇA	C-I	2	2006	0,83%	3.296.167,61	(2.979.242,38)	316.925,23	3.790.592,75	(2.013.152,96)	1.777.439,79
BTSA	REDE DE ACESSO	RA-COPT	1072	2005	0,83%	12.254.427,19	(7.409.250,69)	4.845.176,50	15.195.489,72	(8.883.728,92)	6.311.760,80
BTSA	EQUIPAMENTO DE COMUTAÇÃO	C-U	28	2008	0,83%	1.876.698,69	(1.876.698,69)	-	2.008.067,60	(524.500,62)	1.483.566,98

Emp	Desc Contabil	Classe Apsis	Qtde	Ano Aquisicao	Depre Mensal	Valor aquisição (original)	Depreciação (Jun/11)	Residual (Jun/11)	Custo Reposição	Depreciação (Jun/11)	Valor de Mercado (Jun/11)
BTSA	EQUIPAMENTO DE ENERGIA	C-PR	428	2005	1,04%	3.355.181,80	(3.355.181,80)	-	4.160.425,43	(2.674.729,66)	1.485.695,77
BTSA	EQUIPAMENTO DE TRANSMISSÃO	T-ANA	210	2005	0,83%	3.019.206,07	(3.019.206,07)	-	3.743.815,53	(2.246.289,32)	1.497.526,21
BTSA	EQUIPAMENTO TERMINAIS	TE-CP	326	2007	0,83%	4.762.611,24	(3.032.424,07)	1.730.187,17	5.334.124,59	(2.098.549,23)	3.235.575,36
BTSA	EQUIPAMENTO DE CLIMATIZAÇÃO	E-A	219	1994	0,42%	6.146.351,13	(6.146.351,13)	-	9.772.698,30	(8.241.679,51)	1.531.018,78
BTSA	POSTES	C-PR	1734	2006	0,42%	12.146.438,28	(3.244.783,41)	8.901.654,87	13.968.404,02	(3.532.336,89)	10.436.067,14
BTSA	EQUIPAMENTO TERMINAIS	TE-AS	76	2004	0,83%	4.328.679,24	(4.328.679,24)	-	5.670.569,80	(4.132.998,18)	1.537.571,63
BTSA	CANALIZAÇÃO SUBTERRÂNEA	E-R	124	2000	0,42%	3.267.044,51	(2.638.878,43)	628.166,08	4.802.555,43	(2.632.500,76)	2.170.054,67
BTSA	EQUIPAMENTO DE TRANSMISSÃO	D-E	137	2008	0,83%	8.738.980,57	(3.626.754,74)	5.112.225,83	9.350.709,21	(2.687.244,04)	6.663.465,17
BTSA	CANALIZAÇÃO SUBTERRÂNEA	IE-CSUB	500	2005	0,33%	6.355.195,28	(3.884.945,29)	2.470.249,99	7.880.442,15	(3.844.578,45)	4.035.863,69
BTSA	REDE DE ACESSO	D-RO	1394	2006	0,83%	3.784.033,08	(3.173.002,99)	611.030,09	4.351.638,04	(2.170.015,11)	2.181.622,93
BTSA	REDE DE ACESSO	RA-COFT	1139	2002	0,83%	32.194.807,50	(29.011.621,66)	3.183.185,84	45.394.678,58	(40.627.145,02)	4.767.533,55
BTSA	EQUIPAMENTO DE ENERGIA	E-G	44	2004	0,42%	3.275.486,66	(2.018.203,87)	1.257.282,79	4.290.887,52	(1.438.914,61)	2.851.972,91
BTSA	EQUIPAMENTO DE TRANSMISSÃO	D-RO	230	2006	0,83%	3.627.411,58	(3.263.075,33)	364.336,25	4.171.523,32	(2.206.147,79)	1.965.375,53
BTSA	FERRAMENTAL E INSTRUMENTAL	C-PR	1252	2005	0,83%	3.569.576,48	(3.422.495,69)	147.080,79	4.426.274,84	(2.656.748,36)	1.769.526,48
BTSA	EQUIPAMENTO DE ENERGIA	E-G	100	1995	0,42%	5.142.050,13	(5.142.050,13)	-	8.073.018,70	(6.436.615,73)	1.636.402,98
BTSA	EQUIPAMENTO DE TRANSMISSÃO	T-E	16	2004	0,83%	4.173.929,74	(4.173.929,74)	-	5.467.847,96	(3.830.373,07)	1.637.474,89
BTSA	REDE DE ACESSO	CEL-B	129	2002	0,83%	12.654.431,16	(12.654.431,16)	-	17.842.747,94	(16.204.365,67)	1.638.382,27
BTSA	EQUIPAMENTO DE TRANSMISSÃO	D-E	42	2006	0,83%	3.767.222,48	(3.362.488,12)	404.734,36	4.332.305,85	(2.268.612,71)	2.063.693,14
BTSA	EQUIPAMENTO DE TRANSMISSÃO	E-R	105	1999	0,42%	2.690.760,55	(2.690.760,55)	-	4.009.233,22	(2.349.888,25)	1.659.344,97
BTSA	EQUIPAMENTO DE ENERGIA	E-B	151	1994	0,42%	7.099.230,69	(7.099.230,69)	-	11.287.776,80	(9.627.088,64)	1.660.688,16
BTSA	EQUIPAMENTO DE TRANSMISSÃO	D-MO	713	2006	0,83%	4.097.189,70	(3.339.954,00)	757.235,70	4.711.768,16	(2.292.004,14)	2.419.764,02
BTSA	REDE DE ACESSO	IE-PRES	261	2005	0,83%	3.360.087,01	(3.360.087,01)	-	4.166.507,89	(2.494.568,53)	1.671.939,36
BTSA	TORRES	E-T	308	1995	0,33%	7.120.513,01	(4.741.185,25)	2.379.327,76	11.179.205,43	(7.094.713,21)	4.084.492,21
BTSA	CANALIZAÇÃO SUBTERRÂNEA	IE-CSUB	791	2003	0,33%	26.920.703,67	(18.255.562,21)	8.665.441,46	36.612.156,99	(26.233.592,77)	10.378.564,23
BTSA	EQUIPAMENTO DE COMUTAÇÃO	T-E	105	2006	0,83%	3.775.069,21	(3.457.874,69)	317.194,52	4.341.329,59	(2.309.309,56)	2.032.020,03
BTSA	EQUIPAMENTO DE ENERGIA	E-G	130	1996	0,42%	4.368.676,20	(4.368.676,20)	-	6.771.448,11	(5.053.181,81)	1.718.266,30
BTSA	REDE DE ACESSO	CEL-B	43	2005	0,83%	3.473.660,11	(3.473.660,11)	-	4.307.338,54	(2.584.403,12)	1.722.935,41
BTSA	EQUIPAMENTO TERMINAIS	TE-TP	944	2007	0,83%	5.677.422,22	(3.554.825,86)	2.122.596,36	6.358.712,89	(2.494.523,72)	3.864.189,17
BTSA	MEIOS DE TRANSMISSÃO - ENTROCAMENT	RA-COFT	538	2007	0,83%	21.296.753,70	(8.050.184,65)	13.246.569,05	23.852.364,14	(8.832.171,80)	15.020.192,35
BTSA	EQUIPAMENTO DE TRANSMISSÃO	D-DEL	136	2005	0,83%	3.588.912,93	(3.588.912,93)	-	4.450.252,03	(2.775.057,35)	1.675.194,68
BTSA	EQUIPAMENTO DE TRANSMISSÃO	T-ANA	452	2003	0,83%	6.833.284,67	(6.833.284,67)	-	9.293.267,15	(7.489.976,69)	1.803.290,46
BTSA	EQUIPAMENTO DE CLIMATIZAÇÃO	E-A	621	2008	0,42%	14.283.506,98	(2.978.190,96)	11.305.316,02	15.283.352,47	(2.171.321,62)	13.112.030,85
BTSA	EQUIPAMENTO DE COMUTAÇÃO	C-U	111	2006	0,83%	4.398.678,64	(3.673.986,14)	724.692,50	5.058.480,44	(2.513.219,02)	2.545.261,41
BTSA	EQUIPAMENTO DE TRANSMISSÃO	D-RO	156	2002	0,83%	11.343.673,12	(11.343.673,12)	-	15.994.579,10	(14.169.802,81)	1.824.776,29
BTSA	EQUIPAMENTO TERMINAIS	D-E	1658	2006	0,83%	2.958.360,43	(2.958.360,43)	-	3.402.114,49	(1.572.974,40)	1.829.140,10
BTSA	REDE DE ACESSO	D-MUL	2681	2002	0,83%	12.568.293,43	(12.568.293,43)	-	17.721.293,74	(15.880.389,86)	1.840.903,87
BTSA	EQUIPAMENTO DE TRANSMISSÃO	D-DO	167	2003	0,83%	7.467.498,36	(7.467.498,36)	-	10.155.797,77	(8.304.742,81)	1.851.054,96
BTSA	EQUIPAMENTO DE TRANSMISSÃO	D-MUL	215	2004	0,83%	4.821.124,19	(4.821.124,19)	-	6.315.672,69	(4.455.911,19)	1.859.761,50
BTSA	EQUIPAMENTO DE COMUTAÇÃO	C-T	10	2004	0,83%	5.344.791,90	(5.344.791,90)	-	7.001.677,39	(5.134.070,40)	1.867.606,99
BTSA	INFORMÁTICA	C-PR	6049	2008	0,83%	25.667.932,34	(10.560.061,38)	15.107.870,96	27.464.687,60	(10.488.267,40)	16.976.420,21
BTSA	EQUIPAMENTO DE COMUTAÇÃO	C-I	37	2002	0,83%	14.522.487,89	(14.522.487,89)	-	20.476.707,92	(18.608.090,44)	1.868.617,49
BTSA	EQUIPAMENTO DE ENERGIA	E-R	1752	2008	0,42%	13.766.369,09	(3.021.187,92)	10.745.181,17	14.730.014,93	(2.102.817,33)	12.627.197,60
BTSA	EQUIPAMENTO DE COMUTAÇÃO	C-P	351	2002	0,83%	13.031.144,52	(13.031.144,52)	-	18.373.913,77	(16.476.994,91)	1.896.918,86
BTSA	EQUIPAMENTO DE TRANSMISSÃO	D-RO	7853	2009	0,83%	37.162.971,65	(9.540.781,10)	27.622.190,55	37.162.971,65	(7.636.157,87)	29.526.813,78
BTSA	CANALIZAÇÃO SUBTERRÂNEA	E-R	260	1997	0,42%	4.836.896,71	(4.463.159,13)	373.737,58	7.400.451,97	(5.120.873,26)	2.279.578,71
BTSA	TORRES	E-T	322	1993	0,33%	7.908.951,05	(6.276.599,47)	1.632.351,58	12.733.411,19	(9.195.203,99)	3.538.207,20
BTSA	EQUIPAMENTO DE TRANSMISSÃO	D-MO	506	2005	0,83%	3.771.899,15	(3.771.899,15)	-	4.677.154,95	(2.761.468,21)	1.915.686,74
BTSA	EQUIPAMENTO DE TRANSMISSÃO	T-DO	1707	2009	0,83%	36.156.937,31	(9.604.262,94)	26.552.674,37	36.156.937,31	(7.677.531,12)	28.479.406,19
BTSA	EQUIPAMENTO DE TRANSMISSÃO	D-MUL	4043	2004	0,83%	4.750.094,71	(4.750.094,71)	-	6.222.624,07	(4.284.116,41)	1.938.507,66
BTSA	REDE DE ACESSO	D-RO	1808	2002	0,83%	13.278.998,26	(13.278.998,26)	-	18.723.387,55	(16.723.969,69)	1.999.417,86
BTSA	EQUIPAMENTO DE COMUTAÇÃO	C-T	228	2009	0,83%	38.502.439,80	(10.206.770,35)	28.295.669,46	38.502.439,80	(8.168.070,88)	30.334.368,92
BTSA	MEIOS DE TRANSMISSÃO - ENTROCAMENT	RA-COFT	761	2006	0,83%	24.352.158,59	(12.381.520,84)	11.970.637,75	28.004.982,38	(13.992.904,94)	14.012.077,43

Emp	Desc Contabil	Classe Apsis	Qtde	Ano Aquisicao	Depre Mensal	Valor aquisição (original)	Depreciação (Jun/11)	Residual (Jun/11)	Custo Reposição	Depreciação (Jun/11)	Valor de Mercado (Jun/11)
BTSA	MEIOS DE TRANSMISSÃO - ENTROCAMENT	RA-COPT	884	2008	0,83%	27.236.312,38	(8.055.732,27)	19.180.580,11	29.142.854,25	(7.885.658,92)	21.257.195,33
BTSA	EQUIPAMENTO DE TRANSMISSÃO	D-MUL	209	2002	0,83%	17.603.311,37	(17.603.311,37)	-	24.820.669,03	(22.724.083,01)	2.096.586,02
BTSA	MEIOS DE TRANSMISSÃO - ENTROCAMENT	RA-COPT	466	2004	0,83%	20.270.039,69	(14.226.386,08)	6.043.653,61	26.553.751,99	(18.412.219,75)	8.141.532,25
BTSA	EQUIPAMENTO DE TRANSMISSÃO	T-DEL	382	2005	0,83%	4.119.456,96	(4.119.456,96)	-	5.108.126,63	(2.998.089,85)	2.110.036,78
BTSA	EQUIPAMENTO DE TRANSMISSÃO	D-E	112	2007	0,83%	7.335.637,85	(4.289.698,09)	3.045.939,76	8.215.914,39	(3.051.193,25)	5.164.721,14
BTSA	EQUIPAMENTO DE TRANSMISSÃO	CAB	545	2004	0,83%	5.253.857,47	(5.253.857,47)	-	6.882.553,29	(4.763.241,28)	2.119.312,00
BTSA	EQUIPAMENTO DE TRANSMISSÃO	D-E	260	2004	0,83%	4.996.871,61	(4.996.871,61)	-	6.545.901,81	(4.422.999,25)	2.122.902,56
BTSA	EQUIPAMENTO DE TRANSMISSÃO	T-DEL	367	2006	0,83%	4.862.470,89	(4.308.962,34)	553.508,55	5.591.841,52	(2.912.754,20)	2.679.087,32
BTSA	EQUIPAMENTO DE TRANSMISSÃO	D-RO	9238	2008	0,83%	11.407.721,94	(4.968.212,43)	6.439.509,51	12.206.262,48	(3.584.963,51)	8.621.298,97
BTSA	CANALIZAÇÃO SUBTERRÂNEA	E-R	163	1998	0,42%	5.177.284,35	(4.579.403,62)	597.880,73	7.817.699,37	(5.034.902,61)	2.782.796,76
BTSA	EQUIPAMENTO DE TRANSMISSÃO	T-ANA	283	2006	0,83%	4.492.126,77	(4.191.551,90)	300.574,87	5.165.945,79	(2.646.558,31)	2.519.387,47
BTSA	EQUIPAMENTO DE TRANSMISSÃO	D-MUL	997	2009	0,83%	41.422.914,65	(11.044.635,08)	30.378.279,57	41.422.914,65	(8.803.570,39)	32.619.344,26
BTSA	EQUIPAMENTO DE TRANSMISSÃO	D-DO	187	2005	0,83%	4.582.762,85	(4.396.504,56)	186.258,29	5.682.625,93	(3.233.663,32)	2.448.962,62
BTSA	EQUIPAMENTO DE TRANSMISSÃO	T-DO	52	2005	0,83%	4.581.930,48	(4.581.930,48)	-	5.681.593,80	(3.408.956,28)	2.272.637,52
BTSA	BENEFICÍORIAS EM BENS DE TERCEIROS	IE-SERV	67	2002	0,83%	11.191.573,40	(6.049.793,56)	5.141.779,85	15.780.118,49	(8.347.587,14)	7.432.531,35
BTSA	EQUIPAMENTO DE TRANSMISSÃO	D-RO	329	2007	0,83%	7.708.056,97	(4.629.759,58)	3.078.297,39	8.633.023,81	(3.257.339,65)	5.375.684,15
BTSA	EQUIPAMENTO DE ENERGIA	E-R	1188	1993	0,42%	14.065.466,05	(14.065.466,05)	-	22.645.400,34	(20.338.520,23)	2.306.880,11
BTSA	EQUIPAMENTO DE CLIMATIZAÇÃO	C-PR	512	2005	0,42%	4.673.187,64	(4.180.765,43)	492.422,21	5.794.752,67	(2.969.469,04)	2.825.283,64
BTSA	TORRES	E-T	274	1996	0,33%	9.848.072,92	(5.909.012,75)	3.939.060,17	15.264.513,03	(8.965.278,68)	6.299.234,34
BTSA	EQUIPAMENTO DE TRANSMISSÃO	D-E	57	2004	0,83%	6.407.640,33	(6.407.640,33)	-	8.394.008,83	(5.947.675,62)	2.446.333,21
BTSA	MOBILIÁRIO	E-A	72	2000	0,42%	3.521.708,73	(3.521.708,73)	-	5.176.911,83	(2.718.695,77)	2.458.216,06
BTSA	MEIOS DE TRANSMISSÃO - ENTROCAMENT	RA-COPT	694	2002	0,83%	51.725.848,43	(47.088.393,64)	4.637.454,79	72.933.446,29	(65.782.861,00)	7.150.585,29
BTSA	EQUIPAMENTO DE TRANSMISSÃO	T-ANA	422	2008	0,83%	4.624.680,50	(3.529.038,64)	1.095.641,86	4.948.408,14	(1.314.823,29)	3.633.584,85
BTSA	POSTES	C-PR	1358	2002	0,42%	11.204.966,11	(5.146.219,03)	6.058.747,08	15.799.002,22	(7.191.757,91)	8.607.244,30
BTSA	REDE DE ACESSO	RA-COPT	3415	2008	0,83%	15.250.112,68	(5.982.163,68)	9.267.949,00	16.317.620,57	(4.500.976,10)	11.816.644,46
BTSA	EQUIPAMENTO DE TRANSMISSÃO	E-R	130	1996	0,42%	6.361.650,62	(6.361.650,62)	-	9.860.558,46	(7.310.128,88)	2.550.429,58
BTSA	EQUIPAMENTO DE ENERGIA	E-B	316	2007	0,42%	11.281.657,28	(3.626.133,71)	7.655.523,57	12.635.456,15	(2.428.627,76)	10.206.828,39
BTSA	MEIOS DE TRANSMISSÃO - ENTROCAMENT	RA-COPT	4	2008	0,83%	3.239.477,76	(3.239.477,76)	-	3.466.241,20	(895.428,37)	2.570.812,83
BTSA	EQUIPAMENTO DE ENERGIA	E-G	133	1997	0,42%	5.436.488,23	(5.436.488,23)	-	8.317.826,99	(5.727.215,74)	2.590.611,26
BTSA	TORRES	E-T	222	1992	0,33%	11.623.077,95	(9.548.708,54)	2.074.369,41	18.945.617,06	(14.274.517,56)	4.671.099,50
BTSA	REDE DE ACESSO	D-RO	1057	2007	0,83%	4.061.242,30	(4.061.242,30)	-	4.548.591,38	(1.882.820,12)	2.665.771,26
BTSA	EQUIPAMENTO DE CLIMATIZAÇÃO	E-A	300	2007	0,42%	12.595.708,59	(3.805.677,98)	8.790.030,61	14.107.193,62	(2.638.339,12)	11.468.854,50
BTSA	EQUIPAMENTO DE TRANSMISSÃO	D-RO	195	2002	0,83%	21.385.166,36	(21.385.166,36)	-	30.153.084,57	(27.461.207,34)	2.691.877,23
BTSA	MEIOS DE TRANSMISSÃO - ENTROCAMENT	RA-COPT	613	2005	0,83%	25.324.288,24	(15.357.522,37)	9.966.765,87	31.402.117,42	(18.741.619,67)	12.660.497,75
BTSA	EQUIPAMENTO DE TRANSMISSÃO	E-T	4	1998	0,33%	3.674.611,32	(3.674.611,32)	-	5.548.663,09	(2.849.824,48)	2.698.838,61
BTSA	EQUIPAMENTO DE TRANSMISSÃO	D-DO	154	2006	0,83%	6.544.581,66	(5.226.335,06)	1.318.246,60	7.526.268,91	(3.503.581,91)	4.022.687,00
BTSA	EQUIPAMENTO DE ENERGIA	E-B	321	2004	0,42%	4.636.854,63	(3.376.445,83)	1.260.408,80	6.074.279,57	(2.086.639,43)	3.987.640,14
BTSA	EQUIPAMENTO DE TRANSMISSÃO	C-PR	292	2008	0,83%	4.051.445,70	(4.035.778,90)	15.666,80	4.335.046,90	(1.581.779,62)	2.753.267,28
BTSA	REDE DE ACESSO	RA-CMET	1991	2008	0,83%	15.536.080,78	(6.507.694,98)	9.028.385,80	16.623.606,43	(4.798.593,20)	11.825.013,23
BTSA	EQUIPAMENTO DE TRANSMISSÃO	D-MUL	154	2004	0,83%	6.556.701,34	(6.556.701,34)	-	8.589.278,76	(5.787.583,11)	2.801.695,64
BTSA	EQUIPAMENTO TERMINAIS	TE-WLL	1148	2007	0,83%	9.322.653,44	(5.746.588,19)	3.576.065,25	10.441.371,85	(4.042.596,44)	6.398.775,41
BTSA	EQUIPAMENTO DE TRANSMISSÃO	D-MO	14000	2008	0,83%	14.204.452,98	(6.251.032,03)	7.953.420,95	15.198.764,69	(4.405.612,06)	10.793.152,63
BTSA	EQUIPAMENTO DE ENERGIA	E-G	123	1998	0,42%	5.281.622,44	(5.281.622,44)	-	7.975.249,88	(5.132.818,64)	2.842.431,24
BTSA	EQUIPAMENTO DE CLIMATIZAÇÃO	E-A	395	1995	0,42%	8.952.848,88	(8.952.848,88)	-	14.055.972,74	(11.184.484,70)	2.871.488,04
BTSA	EQUIPAMENTO DE ENERGIA	E-G	134	2003	0,42%	4.965.373,45	(3.850.934,70)	1.114.438,75	6.752.907,89	(2.729.775,97)	4.023.131,92
BTSA	EQUIPAMENTO DE TRANSMISSÃO	D-MUL	652	2007	0,83%	9.950.630,48	(5.971.267,77)	3.979.362,71	11.144.706,14	(4.226.399,34)	6.918.306,80
BTSA	EQUIPAMENTO DE TRANSMISSÃO	CAB	975	2005	0,83%	5.999.301,87	(5.999.301,87)	-	7.439.134,32	(4.476.501,69)	2.962.632,63
BTSA	REDE DE ACESSO	D-E	4174	2002	0,83%	19.543.696,88	(19.543.696,88)	-	27.556.612,60	(24.573.633,56)	2.982.979,04
BTSA	EQUIPAMENTO DE COMUTAÇÃO	C-T	174	2008	0,83%	19.082.396,95	(7.137.295,07)	11.945.101,88	20.418.164,74	(5.459.033,32)	14.959.131,41
BTSA	EQUIPAMENTO DE TRANSMISSÃO	SAT-A	215	2005	0,83%	6.049.191,33	(5.792.283,08)	256.908,25	7.500.997,25	(4.224.670,07)	3.276.327,18
BTSA	EQUIPAMENTO DE COMUTAÇÃO	C-P	231	2003	0,83%	11.240.317,23	(11.240.317,23)	-	15.286.831,43	(12.228.694,02)	3.058.137,41
BTSA	EQUIPAMENTO DE TRANSMISSÃO	E-R	51	1998	0,42%	5.690.492,02	(5.690.492,02)	-	8.592.642,95	(5.515.960,31)	3.076.682,64

Emp	Desc Contabil	Classe Apsis	Qtde	Ano Aquisicao	Depre Mensal	Valor aquisição (original)	Depreciação (Jun/11)	Residual (Jun/11)	Custo Reposição	Depreciação (Jun/11)	Valor de Mercado (Jun/11)
BTSA	EQUIPAMENTO DE TRANSMISSÃO	D-E	280	2005	0,83%	6.214.146,20	(6.214.146,20)	-	7.705.541,29	(4.620.991,99)	3.084.549,30
BTSA	EQUIPAMENTO DE TRANSMISSÃO	D-MUL	195	2003	0,83%	12.352.654,65	(12.352.654,65)	-	16.799.610,32	(13.714.955,09)	3.084.655,23
BTSA	MOBILIÁRIO	C-PR	5368	2005	0,83%	10.565.944,19	(8.550.129,73)	2.015.814,46	13.101.770,80	(7.968.594,81)	5.133.175,98
BTSA	REDE DE ACESSO	CAB	1322	2007	0,83%	5.307.414,99	(4.970.746,63)	336.668,36	5.944.304,79	(2.490.187,28)	3.454.117,51
BTSA	EQUIPAMENTO DE ENERGIA	E-G	166	1999	0,42%	5.285.834,68	(5.285.834,68)	-	7.875.893,67	(4.751.228,64)	3.124.665,04
BTSA	EQUIPAMENTO DE TRANSMISSÃO	D-RO	6	2006	0,83%	5.029.478,93	(5.029.478,93)	-	5.783.900,77	(2.650.954,52)	3.132.946,25
BTSA	REDE DE ACESSO	D-MUL	4821	2003	0,83%	11.364.940,56	(11.364.940,56)	-	15.456.319,16	(12.297.331,27)	3.158.987,89
BTSA	EQUIPAMENTO TERMINAIS	TE-CP	459	2006	0,83%	7.051.823,17	(6.182.538,53)	869.284,64	8.109.596,65	(4.055.202,66)	4.054.393,98
BTSA	EQUIPAMENTO DE COMUTAÇÃO	C-U	122	2003	0,83%	10.818.100,67	(10.818.100,67)	-	14.712.616,91	(11.524.073,47)	3.188.543,45
BTSA	REDE DE ACESSO	RA-IEQT	1070	2005	0,83%	6.146.188,00	(6.146.188,00)	-	7.621.273,12	(4.374.416,45)	3.246.856,67
BTSA	POSTES	C-PR	4077	2004	0,42%	10.356.100,35	(4.910.087,98)	5.446.012,37	13.566.491,46	(4.873.082,76)	8.693.408,70
BTSA	EQUIPAMENTO DE COMUTAÇÃO	E-A	2	2001	0,42%	4.685.698,13	(4.685.698,13)	-	6.794.262,29	(3.538.678,28)	3.255.584,01
BTSA	EQUIPAMENTO DE ENERGIA	E-R	985	2007	0,42%	15.325.664,89	(4.634.671,21)	10.690.993,68	17.164.744,68	(3.202.947,83)	13.961.796,85
BTSA	EQUIPAMENTO DE TRANSMISSÃO	D-E	454	2006	0,83%	8.126.443,52	(6.842.664,83)	1.283.778,69	9.345.410,05	(4.761.152,50)	4.584.257,55
BTSA	EQUIPAMENTO DE TRANSMISSÃO	T-DEL	536	2008	0,83%	15.030.544,01	(6.757.871,75)	8.272.672,26	16.082.682,09	(4.480.586,73)	11.602.095,36
BTSA	EQUIPAMENTO DE ENERGIA	E-G	244	2000	0,42%	4.862.375,59	(4.862.375,59)	-	7.147.692,12	(3.811.887,82)	3.335.804,30
BTSA	EQUIPAMENTO TERMINAIS	TE-WLL	134	2002	0,83%	20.586.294,67	(20.586.294,67)	-	29.026.675,48	(25.644.892,55)	3.381.782,93
BTSA	INFORMÁTICA	C-I	1672	2008	0,83%	19.879.985,65	(7.886.628,23)	11.993.357,42	21.271.584,65	(5.884.298,59)	15.387.286,06
BTSA	REDE DE ACESSO	RA-COPT	3556	2003	0,83%	12.053.200,41	(12.053.200,41)	-	16.392.352,56	(12.985.998,84)	3.406.353,72
BTSA	EQUIPAMENTO DE ENERGIA	E-B	314	1996	0,42%	8.566.990,84	(8.566.990,84)	-	13.278.835,80	(9.866.456,21)	3.412.379,60
BTSA	EQUIPAMENTO DE ENERGIA	E-B	557	2003	0,42%	6.078.875,25	(4.500.727,16)	1.578.148,09	8.267.270,34	(3.274.181,76)	4.993.088,58
BTSA	EQUIPAMENTO DE TRANSMISSÃO	D-MUL	140	2002	0,83%	19.200.450,82	(19.200.450,82)	-	27.072.635,66	(23.580.371,30)	3.492.264,36
BTSA	EQUIPAMENTO DE TRANSMISSÃO	SAT-A	183	2006	0,83%	6.846.941,86	(6.496.410,72)	350.531,14	7.873.983,14	(4.015.096,00)	3.858.887,14
BTSA	EQUIPAMENTO DE TRANSMISSÃO	D-RO	385	2006	0,83%	8.054.125,23	(6.893.434,10)	1.160.691,13	9.262.244,01	(4.559.298,18)	4.702.945,83
BTSA	REDE DE ACESSO	CAB	8135	2008	0,83%	20.466.699,47	(8.297.034,97)	12.169.664,50	21.899.368,43	(6.186.524,24)	15.712.844,19
BTSA	TORRES	E-T	267	2003	0,33%	11.912.691,61	(4.473.701,12)	7.438.990,49	16.201.260,59	(5.213.382,09)	10.987.878,50
BTSA	EQUIPAMENTO DE CLIMATIZAÇÃO	E-R	265	2002	0,42%	5.977.398,12	(4.885.241,87)	1.092.156,25	8.428.131,35	(3.779.901,11)	4.648.230,24
BTSA	EQUIPAMENTO DE ENERGIA	E-R	835	1994	0,42%	15.260.145,84	(15.260.145,84)	-	24.263.631,89	(20.662.881,72)	3.600.750,16
BTSA	REDE DE ACESSO	C-PR	36389	2006	0,83%	83.363.185,71	(69.846.841,49)	13.516.344,22	95.867.663,57	(78.732.402,52)	17.135.261,05
BTSA	EQUIPAMENTO DE ENERGIA	E-B	733	2006	0,42%	12.858.411,96	(5.262.009,48)	7.596.402,48	14.787.173,75	(3.545.653,46)	11.241.520,29
BTSA	TORRES	E-T	269	1999	0,33%	13.949.533,10	(6.880.448,44)	7.069.084,66	20.784.804,32	(10.029.957,12)	10.754.847,20
BTSA	EQUIPAMENTO DE TRANSMISSÃO	D-E	2117	2004	0,83%	9.457.000,18	(9.457.000,18)	-	12.388.670,24	(8.663.182,48)	3.725.487,75
BTSA	REDE DE ACESSO	D-E	6431	2003	0,83%	13.082.172,71	(13.082.172,71)	-	17.791.754,89	(14.060.270,32)	3.731.484,56
BTSA	EQUIPAMENTO DE ENERGIA	E-B	372	2001	0,42%	5.803.254,09	(5.386.132,11)	417.121,98	8.414.718,43	(4.240.951,80)	4.173.766,63
BTSA	EQUIPAMENTO DE ENERGIA	E-G	141	2001	0,42%	5.994.033,68	(5.332.181,53)	661.852,15	8.691.348,84	(4.267.525,41)	4.423.823,42
BTSA	REDE DE ACESSO	RA-CMET	1486	2007	0,83%	12.135.890,42	(7.676.738,41)	4.459.152,01	13.592.197,27	(5.336.189,74)	8.256.007,53
BTSA	EQUIPAMENTO DE COMUTAÇÃO	C-P	90	2006	0,83%	6.788.026,27	(6.552.718,37)	235.307,90	7.806.230,21	(3.754.637,26)	4.051.592,95
BTSA	EQUIPAMENTO DE TRANSMISSÃO	D-RO	1003	2008	0,83%	21.443.836,19	(8.833.721,97)	12.610.114,22	22.944.904,72	(6.509.352,32)	16.435.552,41
BTSA	EQUIPAMENTO DE TRANSMISSÃO	D-MUL	347	2008	0,83%	14.350.299,36	(7.170.281,16)	7.180.018,20	15.354.820,32	(4.317.174,81)	11.037.645,51
BTSA	EQUIPAMENTO DE TRANSMISSÃO	D-RO	6081	2007	0,83%	11.458.703,20	(7.503.591,96)	3.955.111,24	12.833.747,58	(4.973.578,35)	7.860.169,24
BTSA	REDE DE ACESSO	CAB	4444	2006	0,83%	9.449.029,59	(7.911.743,64)	1.537.285,95	10.866.384,03	(5.409.259,27)	5.457.124,76
BTSA	EQUIPAMENTO DE TRANSMISSÃO	D-E	2223	2003	0,83%	14.418.852,23	(14.418.852,23)	-	19.609.639,03	(15.658.636,68)	3.951.002,35
BTSA	EQUIPAMENTO DE TRANSMISSÃO	D-MO	6362	2007	0,83%	12.462.076,36	(8.013.257,22)	4.448.819,14	13.957.525,52	(5.546.898,69)	8.410.626,83
BTSA	EQUIPAMENTO DE TRANSMISSÃO	D-MO	611	2002	0,83%	22.280.200,18	(22.280.200,18)	-	31.415.082,25	(27.441.696,86)	3.973.385,39
BTSA	REDE DE ACESSO	D-RO	3176	2003	0,83%	14.589.116,67	(14.589.116,67)	-	19.841.198,67	(15.781.543,25)	4.059.655,42
BTSA	REDE DE ACESSO	RA-IEQT	13202	2008	0,83%	22.129.882,37	(9.540.293,03)	12.589.589,34	23.678.974,14	(6.978.634,02)	16.700.340,12
BTSA	REDE DE ACESSO	RA-COPT	2652	2002	0,83%	30.053.243,96	(30.053.243,96)	-	42.375.073,98	(38.249.202,89)	4.125.871,10
BTSA	EQUIPAMENTO TERMINAIS	TE-TP	1122	2006	0,83%	8.450.306,38	(7.522.557,99)	927.748,39	9.717.852,34	(4.584.493,44)	5.133.358,90
BTSA	EQUIPAMENTO DE ENERGIA	E-B	226	1995	0,42%	13.651.703,51	(13.651.703,51)	-	21.433.174,51	(17.194.757,73)	4.238.416,78
BTSA	EQUIPAMENTO DE CLIMATIZAÇÃO	E-A	587	1996	0,42%	11.097.214,38	(11.097.214,38)	-	17.200.682,29	(12.747.308,61)	4.453.373,68
BTSA	REDE DE ACESSO	RA-IEQT	2298	2002	0,83%	39.254.253,56	(39.254.253,56)	-	55.348.497,52	(50.884.892,32)	4.463.605,20
BTSA	EQUIPAMENTO DE COMUTAÇÃO	T-E	95	2005	0,83%	9.932.554,14	(9.135.244,06)	797.310,08	12.316.367,13	(6.937.659,77)	5.378.707,36

Emp	Desc Contabil	Classe Apsis	Qtde	Ano Aquisicao	Depre Mensal	Valor aquisição (original)	Depreciação (Jun/11)	Residual (Jun/11)	Custo Reposição	Depreciação (Jun/11)	Valor de Mercado (Jun/11)
BTSA	EQUIPAMENTO DE ENERGIA	E-B	517	1998	0,42%	8.598.017,40	(8.598.017,40)	-	12.983.006,27	(8.399.136,62)	4.583.869,65
BTSA	EQUIPAMENTO DE ENERGIA	E-B	497	1997	0,42%	9.749.866,15	(9.749.866,15)	-	14.917.295,21	(10.322.868,21)	4.594.427,00
BTSA	EQUIPAMENTO DE TRANSMISSÃO	D-RO	2082	2003	0,83%	16.959.181,07	(16.959.181,07)	-	23.064.486,26	(18.432.521,03)	4.631.965,22
BTSA	TORRES	E-T	217	2001	0,33%	16.617.557,58	(6.654.275,42)	9.963.282,16	24.095.458,49	(9.444.786,43)	14.650.672,06
BTSA	REDE DE ACESSO	D-E	7107	2008	0,83%	27.579.016,25	(11.226.611,08)	16.352.405,17	29.509.547,39	(8.352.903,61)	21.156.643,78
BTSA	EQUIPAMENTO DE TRANSMISSÃO	D-MUL	3515	2005	0,83%	13.581.481,07	(11.273.499,55)	2.307.981,52	16.841.036,53	(9.726.936,41)	7.114.100,11
BTSA	EQUIPAMENTO DE COMUTAÇÃO	C-M	128	2004	0,83%	12.387.883,43	(12.387.883,43)	-	16.228.127,29	(11.373.222,23)	4.854.905,06
BTSA	REDE DE ACESSO	RA-IEQT	2031	2003	0,83%	18.404.268,36	(18.404.268,36)	-	25.029.804,97	(20.124.957,97)	4.904.847,00
BTSA	EQUIPAMENTO DE TRANSMISSÃO	D-E	759	2004	0,83%	11.932.601,69	(11.932.601,69)	-	15.631.708,21	(10.715.286,79)	4.916.421,43
BTSA	REDE DE ACESSO	D-MUL	3696	2004	0,83%	12.398.601,00	(12.398.601,00)	-	16.242.167,31	(11.322.364,00)	4.919.803,31
BTSA	REDE DE ACESSO	D-MUL	3050	2005	0,83%	9.934.889,03	(9.934.889,03)	-	12.319.262,40	(7.382.059,92)	4.937.202,48
BTSA	EQUIPAMENTO DE TRANSMISSÃO	D-RO	133	2003	0,83%	18.551.330,24	(18.551.330,24)	-	25.229.809,13	(20.116.589,10)	5.113.220,03
BTSA	EQUIPAMENTO DE COMUTAÇÃO	C-I	306	2005	0,83%	10.322.831,25	(10.322.831,25)	-	12.800.310,75	(7.683.282,59)	5.117.028,16
BTSA	REDE DE ACESSO	C-PR	39080	2007	0,83%	83.041.470,45	(53.017.728,38)	30.023.742,07	93.006.446,90	(57.859.159,93)	35.147.286,98
BTSA	EQUIPAMENTO DE TRANSMISSÃO	D-E	288	2002	0,83%	30.424.883,17	(30.424.883,17)	-	42.899.085,27	(37.763.263,49)	5.135.821,78
BTSA	EQUIPAMENTO DE ENERGIA	E-B	422	2000	0,42%	7.893.620,16	(7.893.620,16)	-	11.603.621,64	(6.361.047,73)	5.242.573,90
BTSA	EQUIPAMENTO DE TRANSMISSÃO	D-E	571	2002	0,83%	29.689.058,88	(29.689.058,88)	-	41.861.573,02	(36.565.584,36)	5.295.988,66
BTSA	REDE DE ACESSO	RA-CMET	6025	2001	0,83%	293.601.842,32	(293.601.842,32)	-	425.722.671,36	(420.415.901,25)	5.306.770,11
BTSA	REDE DE ACESSO	C-PR	42950	2008	0,83%	93.333.243,03	(40.538.210,17)	52.795.032,86	99.866.570,04	(41.722.827,10)	58.143.742,94
BTSA	EQUIPAMENTO DE COMUTAÇÃO	C-M	198	2006	0,83%	10.918.601,83	(9.850.972,97)	1.067.628,86	12.556.392,10	(6.128.082,80)	6.428.309,30
BTSA	EQUIPAMENTO DE TRANSMISSÃO	D-E	3922	2006	0,83%	12.262.841,95	(10.717.807,23)	1.545.034,72	14.102.268,24	(7.099.033,54)	7.003.234,70
BTSA	EQUIPAMENTO DE TRANSMISSÃO	D-E	2622	2008	0,83%	27.912.409,24	(12.220.614,93)	15.691.794,31	29.866.277,89	(8.668.153,68)	21.198.124,21
BTSA	INFORMÁTICA	C-I	3469	2007	0,83%	18.582.913,16	(11.066.883,89)	7.516.029,27	20.812.862,74	(7.745.908,03)	13.066.954,71
BTSA	EQUIPAMENTO DE TRANSMISSÃO	D-RO	227	2006	0,83%	9.137.104,00	(9.137.104,00)	-	10.507.669,60	(4.897.889,06)	5.609.780,54
BTSA	EQUIPAMENTO DE CLIMATIZAÇÃO	E-A	577	2006	0,42%	19.685.075,10	(8.182.941,61)	11.502.133,49	22.637.836,37	(5.502.558,59)	17.135.277,78
BTSA	EQUIPAMENTO DE CLIMATIZAÇÃO	E-A	513	2003	0,42%	10.140.848,94	(7.552.136,10)	2.588.712,84	13.791.554,56	(5.514.541,15)	8.277.013,40
BTSA	REDE DE ACESSO	D-RO	2819	2004	0,83%	14.366.735,89	(14.366.735,89)	-	18.820.424,02	(13.125.914,95)	5.694.509,06
BTSA	EQUIPAMENTO DE COMUTAÇÃO	D-E	84	2005	0,83%	11.559.584,18	(11.559.584,18)	-	14.333.884,38	(8.603.432,25)	5.730.452,13
BTSA	EQUIPAMENTO DE ENERGIA	E-G	136	2002	0,42%	10.829.156,19	(8.269.240,24)	2.559.915,95	15.269.110,23	(6.870.198,21)	8.398.912,02
BTSA	EQUIPAMENTO DE TRANSMISSÃO	D-E	123	2002	0,83%	33.104.340,62	(33.104.340,62)	-	46.677.120,27	(40.744.128,16)	5.932.992,11
BTSA	EQUIPAMENTO DE CLIMATIZAÇÃO	E-A	485	2001	0,42%	9.335.276,98	(8.555.447,33)	779.829,65	13.536.151,62	(6.754.500,60)	6.781.651,02
BTSA	EQUIPAMENTO DE TRANSMISSÃO	SAT-E	222	2005	0,83%	12.241.989,17	(11.661.210,37)	580.778,80	15.180.066,57	(8.567.787,32)	6.612.279,25
BTSA	EQUIPAMENTO DE ENERGIA	E-R	1491	2006	0,42%	20.679.781,08	(8.862.651,27)	11.817.129,81	23.781.748,24	(5.863.293,62)	17.918.454,62
BTSA	EQUIPAMENTO DE TRANSMISSÃO	D-MO	6993	2004	0,83%	15.503.289,69	(15.503.289,69)	-	20.309.309,49	(14.179.297,65)	6.130.011,84
BTSA	EQUIPAMENTO DE TRANSMISSÃO	D-E	136	2003	0,83%	23.922.113,70	(23.922.113,70)	-	32.534.074,63	(26.382.256,40)	6.151.818,23
BTSA	EQUIPAMENTO DE ENERGIA	E-B	497	1999	0,42%	10.604.372,36	(10.604.372,36)	-	15.800.514,82	(9.553.229,33)	6.247.285,49
BTSA	REDE DE ACESSO	CAB	7026	2002	0,83%	42.010.295,71	(42.010.295,71)	-	59.234.516,95	(52.984.074,09)	6.250.442,87
BTSA	EQUIPAMENTO DE ENERGIA	E-R	1505	1996	0,42%	15.854.079,12	(15.854.079,12)	-	24.573.822,64	(18.234.464,27)	6.339.358,36
BTSA	CANALIZAÇÃO SUBTERRÂNEA	E-R	429	2002	0,42%	12.687.957,75	(9.213.690,12)	3.474.267,63	17.890.020,43	(8.059.036,13)	9.830.984,30
BTSA	EQUIPAMENTO DE ENERGIA	E-B	676	2002	0,42%	10.943.252,29	(8.825.379,46)	2.117.872,83	15.429.985,73	(6.942.109,07)	8.487.876,66
BTSA	REDE DE ACESSO	RA-IEQT	10797	2007	0,83%	21.022.680,56	(13.071.041,37)	7.951.639,19	23.545.402,23	(9.167.763,73)	14.377.638,49
BTSA	EQUIPAMENTO DE TRANSMISSÃO	SAT-E	237	2006	0,83%	14.061.703,61	(12.832.628,08)	1.229.075,53	16.170.959,15	(8.434.281,61)	7.736.677,54
BTSA	REDE DE ACESSO	RA-COFT	3719	2005	0,83%	13.105.655,61	(13.105.655,61)	-	16.251.012,96	(9.703.572,26)	6.547.440,70
BTSA	EQUIPAMENTO DE TRANSMISSÃO	D-MUL	664	2006	0,83%	16.254.684,86	(13.381.682,23)	2.873.002,63	18.692.887,59	(9.174.570,90)	9.518.316,69
BTSA	EQUIPAMENTO DE TRANSMISSÃO	D-E	12503	2008	0,83%	38.539.480,71	(15.852.574,20)	22.686.906,51	41.237.244,36	(11.870.753,12)	29.366.491,24
BTSA	REDE DE ACESSO	RA-COFT	3632	2007	0,83%	22.231.330,01	(13.791.155,64)	8.440.174,37	24.899.089,61	(9.646.943,41)	15.252.146,20
BTSA	TORRES	E-T	463	1998	0,33%	26.631.652,47	(14.068.697,18)	12.562.955,29	40.213.795,23	(20.824.693,27)	19.389.101,96
BTSA	INFORMÁTICA	C-I	1341	2002	0,83%	44.194.497,14	(44.194.497,14)	-	62.314.240,97	(55.419.485,24)	6.894.755,73
BTSA	EQUIPAMENTO DE TRANSMISSÃO	D-E	3935	2006	0,83%	17.650.530,06	(14.238.130,68)	3.412.399,38	20.298.109,57	(9.909.973,32)	10.388.136,25
BTSA	REDE DE ACESSO	E-A	86	2001	0,42%	9.377.716,25	(9.377.716,25)	-	13.597.688,56	(6.528.033,89)	7.069.654,67
BTSA	EQUIPAMENTO DE ENERGIA	E-R	1522	1995	0,42%	22.234.395,62	(22.234.395,62)	-	34.908.001,12	(27.826.882,89)	7.081.118,23
BTSA	EQUIPAMENTO DE TRANSMISSÃO	CAB	5941	2005	0,83%	14.369.007,94	(14.369.007,94)	-	17.817.569,85	(10.690.230,00)	7.127.339,85

Emp	Desc Contabil	Classe Apsis	Qtde	Ano Aquisicao	Depre Mensal	Valor aquisição (original)	Depreciação (Jun/11)	Residual (Jun/11)	Custo Reposição	Depreciação (Jun/11)	Valor de Mercado (Jun/11)
BTSA	EQUIPAMENTO DE TRANSMISSÃO	D-MO	5243	2003	0,83%	26.988.396,22	(26.988.396,22)	-	36.704.218,86	(29.521.208,25)	7.183.010,61
BTSA	EQUIPAMENTO DE TRANSMISSÃO	D-RO	455	2005	0,83%	14.581.208,33	(14.581.208,33)	-	18.080.698,33	(10.897.341,41)	7.183.356,92
BTSA	EQUIPAMENTO DE CLIMATIZAÇÃO	E-A	674	2004	0,42%	13.345.223,57	(9.172.947,36)	4.172.276,21	17.482.242,88	(6.083.536,13)	11.398.706,74
BTSA	REDE DE ACESSO	RA-IEQT	6599	2006	0,83%	17.445.778,78	(14.668.033,74)	2.777.745,04	20.062.645,60	(10.020.316,33)	10.042.329,27
BTSA	EQUIPAMENTO DE TRANSMISSÃO	D-MUL	3128	2006	0,83%	12.124.562,79	(12.124.562,79)	-	13.943.247,21	(6.654.142,62)	7.289.104,59
BTSA	EQUIPAMENTO DE TRANSMISSÃO	D-E	9692	2007	0,83%	23.911.820,12	(14.907.627,19)	9.004.192,93	26.781.238,53	(10.487.252,85)	16.293.985,69
BTSA	EQUIPAMENTO DE TRANSMISSÃO	D-MUL	343	2007	0,83%	23.979.114,07	(14.762.524,70)	9.216.589,37	26.856.607,76	(10.283.067,93)	16.573.539,83
BTSA	EQUIPAMENTO TERMINAIS	TE-CP	631	2005	0,83%	13.973.167,09	(13.973.167,09)	-	17.326.727,19	(9.960.614,96)	7.366.112,23
BTSA	EQUIPAMENTO DE COMUTAÇÃO	C-PR	11	2006	0,83%	29.174.763,06	(13.768.291,64)	15.406.471,42	33.550.977,52	(10.624.476,21)	22.926.501,30
BTSA	REDE DE ACESSO	D-E	9318	2004	0,83%	18.155.286,96	(18.155.286,96)	-	23.783.425,92	(16.254.824,37)	7.528.601,55
BTSA	EQUIPAMENTO DE TRANSMISSÃO	T-DEL	328	2004	0,83%	18.166.433,29	(18.166.433,29)	-	23.798.027,61	(16.122.667,82)	7.675.359,79
BTSA	EQUIPAMENTO DE CLIMATIZAÇÃO	E-A	475	2000	0,42%	11.722.171,28	(11.722.171,28)	-	17.231.591,78	(9.506.341,04)	7.725.250,74
BTSA	REDE DE ACESSO	CAB	15268	2003	0,83%	27.631.151,03	(27.631.151,03)	-	37.578.365,40	(29.838.341,68)	7.740.023,72
BTSA	EQUIPAMENTO DE CLIMATIZAÇÃO	E-A	1001	1998	0,42%	14.727.208,36	(14.727.208,36)	-	22.238.084,62	(14.423.284,44)	7.814.800,18
BTSA	EQUIPAMENTO DE TRANSMISSÃO	D-E	795	2005	0,83%	15.668.270,17	(15.668.270,17)	-	19.428.655,01	(11.595.103,48)	7.833.551,53
BTSA	EQUIPAMENTO DE TRANSMISSÃO	D-DO	67	2005	0,83%	15.800.975,24	(15.800.975,24)	-	19.593.209,30	(11.759.654,79)	7.833.554,51
BTSA	TORRES	E-T	325	2005	0,33%	19.224.885,11	(9.007.486,31)	10.217.398,80	23.838.857,54	(5.639.153,55)	18.199.703,99
BTSA	CANALIZAÇÃO SUBTERRÂNEA	E-R	447	2001	0,42%	17.141.818,42	(13.269.769,22)	3.872.049,20	24.855.636,71	(12.676.105,09)	12.179.531,62
BTSA	REDE DE ACESSO	CAB	8806	2002	0,83%	70.379.739,10	(70.379.739,10)	-	99.235.432,13	(90.840.019,07)	8.395.413,06
BTSA	EQUIPAMENTO DE ENERGIA	E-R	1421	2003	0,42%	14.957.689,28	(11.162.992,67)	3.794.696,61	20.342.457,42	(8.134.112,76)	12.208.344,66
BTSA	REDE DE ACESSO	D-RO	7359	2005	0,83%	16.355.132,60	(16.355.132,60)	-	20.280.364,42	(11.757.044,47)	8.523.319,96
BTSA	EQUIPAMENTO DE TRANSMISSÃO	D-RO	7880	2004	0,83%	21.051.555,09	(21.051.555,09)	-	27.577.537,17	(18.782.071,93)	8.795.465,24
BTSA	EQUIPAMENTO DE TRANSMISSÃO	D-MO	12524	2006	0,83%	20.902.580,54	(17.454.009,57)	3.448.570,97	24.037.967,62	(11.747.991,42)	12.289.976,20
BTSA	TORRES	E-T	257	2002	0,33%	33.496.586,36	(12.214.441,96)	21.282.144,40	47.230.186,77	(17.025.332,00)	30.204.854,77
BTSA	EQUIPAMENTO DE TRANSMISSÃO	D-RO	1540	2003	0,83%	32.606.915,02	(32.606.915,02)	-	44.345.404,43	(35.364.651,60)	8.980.752,83
BTSA	EQUIPAMENTO DE TRANSMISSÃO	T-DO	492	2004	0,83%	21.192.878,29	(21.192.878,29)	-	27.762.670,56	(18.704.433,26)	9.058.237,30
BTSA	EQUIPAMENTO DE ENERGIA	E-R	1402	2001	0,42%	14.559.735,69	(13.119.602,31)	1.440.133,38	21.111.616,75	(10.438.179,56)	10.678.437,19
BTSA	EQUIPAMENTO DE TRANSMISSÃO	D-RO	9489	2008	0,83%	47.758.513,89	(20.648.223,64)	27.110.290,25	51.101.609,86	(14.685.631,87)	36.415.977,99
BTSA	EQUIPAMENTO DE COMUTAÇÃO	C-U	416	2002	0,83%	57.671.644,38	(57.671.644,38)	-	81.317.018,58	(71.967.625,42)	9.349.393,15
BTSA	EQUIPAMENTO DE TRANSMISSÃO	D-MUL	11975	2008	0,83%	50.971.585,58	(21.993.338,25)	28.978.247,33	54.539.596,57	(16.014.021,32)	38.525.575,25
BTSA	EQUIPAMENTO DE TRANSMISSÃO	D-E	922	2003	0,83%	37.261.535,44	(37.261.535,44)	-	50.675.688,20	(41.064.437,84)	9.611.250,36
BTSA	EQUIPAMENTO DE ENERGIA	E-R	863	2004	0,42%	18.501.750,26	(12.177.343,66)	6.324.406,60	24.237.292,84	(8.290.524,89)	15.946.767,95
BTSA	REDE DE ACESSO	RA-COPT	4156	2006	0,83%	21.896.914,76	(18.801.073,70)	3.095.841,06	25.181.451,97	(12.357.982,57)	12.823.469,40
BTSA	EQUIPAMENTO DE TRANSMISSÃO	D-E	2131	2007	0,83%	32.882.325,03	(20.012.217,31)	12.870.107,72	36.828.204,03	(14.114.746,51)	22.713.457,52
BTSA	REDE DE ACESSO	RA-COPT	4017	2004	0,83%	23.456.010,31	(23.456.010,31)	-	30.727.373,51	(20.719.050,05)	10.008.323,46
BTSA	EQUIPAMENTO DE TRANSMISSÃO	D-MO	10331	2005	0,83%	20.368.528,28	(20.053.486,17)	315.042,11	25.256.975,07	(14.898.886,07)	10.358.088,99
BTSA	EQUIPAMENTO DE ENERGIA	E-G	613	2005	0,42%	13.670.074,72	(11.907.447,86)	1.762.626,86	16.950.892,65	(5.034.990,20)	11.915.902,46
BTSA	EQUIPAMENTO DE CLIMATIZAÇÃO	E-A	584	1999	0,42%	17.389.556,33	(17.389.556,33)	-	25.910.438,93	(15.660.431,98)	10.250.006,96
BTSA	EQUIPAMENTO DE TRANSMISSÃO	D-RO	3752	2007	0,83%	32.720.982,47	(20.776.869,61)	11.944.112,86	36.647.500,37	(14.286.133,74)	22.361.366,63
BTSA	EQUIPAMENTO DE TRANSMISSÃO	D-MUL	543	2002	0,83%	55.871.085,61	(55.871.085,61)	-	78.778.230,71	(68.304.496,89)	10.473.733,82
BTSA	EQUIPAMENTO DE TRANSMISSÃO	D-RO	354	2004	0,83%	26.692.978,41	(26.692.978,41)	-	34.967.801,72	(24.320.090,50)	10.647.711,22
BTSA	EQUIPAMENTO DE COMUTAÇÃO	C-G	281	2008	0,83%	30.627.232,50	(17.451.591,18)	13.175.641,32	32.771.138,78	(8.840.959,40)	23.930.179,37
BTSA	EQUIPAMENTO DE CLIMATIZAÇÃO	E-A	1028	1997	0,42%	23.225.741,95	(23.225.741,95)	-	35.535.385,18	(24.716.872,51)	10.818.512,68
BTSA	EQUIPAMENTO DE TRANSMISSÃO	D-MUL	494	2006	0,83%	26.999.928,25	(21.746.366,18)	5.253.562,07	31.049.917,49	(14.967.541,30)	16.082.376,18
BTSA	EQUIPAMENTO DE TRANSMISSÃO	T-DO	1145	2002	0,83%	90.233.519,84	(90.233.519,84)	-	127.229.262,97	(115.980.440,22)	11.248.822,75
BTSA	EQUIPAMENTO DE TRANSMISSÃO	T-DO	952	2007	0,83%	38.441.548,87	(22.638.349,62)	15.803.199,25	43.054.534,73	(15.961.213,66)	27.093.321,07
BTSA	EQUIPAMENTO DE ENERGIA	E-R	2160	1997	0,42%	24.784.211,00	(24.784.211,00)	-	37.919.842,83	(26.297.259,01)	11.622.583,82
BTSA	EQUIPAMENTO DE TRANSMISSÃO	D-RO	12594	2006	0,83%	25.239.202,78	(22.598.721,73)	2.640.481,05	29.025.083,20	(14.679.277,28)	14.345.805,92
BTSA	EQUIPAMENTO DE CLIMATIZAÇÃO	E-A	617	2002	0,42%	19.556.740,12	(16.251.716,43)	3.305.023,69	27.575.003,57	(12.554.844,30)	15.020.159,27
BTSA	INFORMÁTICA	C-I	723	2003	0,83%	41.153.389,93	(41.153.389,93)	-	55.968.610,30	(44.216.669,81)	11.751.940,50
BTSA	TORRES	E-T	525	1997	0,33%	45.707.638,82	(26.201.893,19)	19.505.745,63	69.932.687,39	(38.544.559,98)	31.388.127,42
BTSA	REDE DE ACESSO	D-E	8604	2005	0,83%	23.540.431,30	(23.540.431,30)	-	29.190.134,81	(17.234.931,17)	11.955.203,65

Emp	Desc Contabil	Classe Apsis	Qtde	Ano Aquisicao	Depre Mensal	Valor aquisição (original)	Depreciação (Jun/11)	Residual (Jun/11)	Custo Reposição	Depreciação (Jun/11)	Valor de Mercado (Jun/11)
BTSA	EQUIPAMENTO DE TRANSMISSÃO	T-DEL	1152	2003	0,83%	46.405.551,09	(46.405.551,09)	-	63.111.549,48	(51.134.970,50)	11.976.578,99
BTSA	EQUIPAMENTO DE TRANSMISSÃO	T-DEL	467	2007	0,83%	26.593.265,02	(20.434.540,22)	6.158.724,80	29.784.456,82	(11.479.744,26)	18.304.712,56
BTSA	INFORMÁTICA	C-I	1060	2004	0,83%	31.005.481,66	(31.005.481,66)	-	40.617.180,97	(28.381.739,10)	12.235.441,88
BTSA	BENFEITORIAS EM BENS DE TERCEIROS	IE-SERV	920	2004	0,83%	32.638.329,01	(32.255.760,94)	382.568,07	42.756.211,00	(30.113.969,68)	12.642.241,33
BTSA	REDE DE ACESSO	D-E	6321	2007	0,83%	40.815.706,40	(25.505.467,36)	15.310.239,04	45.713.591,17	(17.901.004,94)	27.812.586,23
BTSA	REDE DE ACESSO	CAB	12936	2003	0,83%	45.698.097,23	(45.698.097,23)	-	62.149.412,23	(49.626.274,21)	12.523.138,02
BTSA	EQUIPAMENTO DE COMUTAÇÃO	C-G	203	2004	0,83%	34.750.997,66	(34.750.997,66)	-	45.523.806,93	(32.749.627,58)	12.774.179,36
BTSA	EQUIPAMENTO DE TRANSMISSÃO	T-ANA	1470	2005	0,83%	25.416.484,59	(25.416.484,59)	-	31.516.440,89	(18.736.360,38)	12.780.080,51
BTSA	REDE DE ACESSO	CAB	15599	2004	0,83%	32.094.353,54	(32.094.353,54)	-	42.043.603,14	(29.020.499,10)	13.023.104,04
BTSA	EQUIPAMENTO DE COMUTAÇÃO	C-G	255	2006	0,83%	25.454.591,10	(24.054.711,75)	1.399.879,35	29.272.779,77	(14.468.516,27)	14.804.263,50
BTSA	INFORMÁTICA	C-I	2115	2005	0,83%	27.406.529,34	(27.406.529,34)	-	33.984.096,38	(20.270.246,56)	13.713.849,82
BTSA	REDE DE ACESSO	CAB	10728	2007	0,83%	44.635.802,41	(28.101.004,99)	16.534.797,42	49.992.098,70	(19.692.098,64)	30.300.000,06
BTSA	EQUIPAMENTO DE TRANSMISSÃO	T-DEL	878	2006	0,83%	33.407.558,92	(27.636.970,80)	5.770.588,12	38.418.692,76	(18.649.599,14)	19.769.093,62
BTSA	EQUIPAMENTO DE TRANSMISSÃO	D-RO	20167	2005	0,83%	27.372.614,91	(27.372.614,91)	-	33.942.042,49	(19.918.506,33)	14.023.536,16
BTSA	EQUIPAMENTO DE ENERGIA	E-R	2253	1998	0,42%	26.183.919,45	(26.183.919,45)	-	39.537.718,37	(25.499.825,94)	14.037.892,43
BTSA	EQUIPAMENTO DE COMUTAÇÃO	C-M	1246	2002	0,83%	106.522.696,62	(106.522.696,62)	-	150.197.002,23	(136.141.289,51)	14.055.712,73
BTSA	EQUIPAMENTO DE TRANSMISSÃO	D-E	2623	2006	0,83%	33.637.011,15	(28.243.540,98)	5.393.470,17	38.682.562,82	(19.198.646,10)	19.483.916,72
BTSA	EQUIPAMENTO DE TRANSMISSÃO	T-DEL	1999	2002	0,83%	113.150.639,30	(113.150.639,30)	-	159.542.401,41	(145.251.127,86)	14.291.273,55
BTSA	EQUIPAMENTO DE TRANSMISSÃO	D-E	6141	2005	0,83%	27.401.101,11	(27.401.101,11)	-	33.977.365,38	(19.600.400,05)	14.376.965,33
BTSA	EQUIPAMENTO DE ENERGIA	E-R	2135	1999	0,42%	24.920.218,65	(24.920.218,65)	-	37.131.125,79	(22.456.118,39)	14.675.007,40
BTSA	EQUIPAMENTO DE TRANSMISSÃO	T-DO	3843	2008	0,83%	80.920.603,47	(32.553.743,48)	48.366.859,99	86.585.045,71	(23.296.936,32)	63.288.109,39
BTSA	EQUIPAMENTO DE TRANSMISSÃO	D-MUL	528	2005	0,83%	30.867.748,87	(30.867.748,87)	-	38.276.008,60	(22.908.731,08)	15.367.277,52
BTSA	EQUIPAMENTO DE COMUTAÇÃO	C-T	499	2006	0,83%	37.154.500,65	(32.331.459,66)	4.823.040,99	42.727.675,75	(21.925.380,83)	20.802.294,92
BTSA	CANALIZAÇÃO SUBTERRÂNEA	C-PR	1023	2000	0,33%	207.034.417,79	(207.034.417,79)	-	304.340.594,15	(288.326.458,24)	16.014.135,91
BTSA	EQUIPAMENTO DE TRANSMISSÃO	D-MUL	346	2005	0,83%	31.300.501,62	(30.972.993,71)	327.507,91	38.812.622,01	(22.153.349,46)	16.659.272,55
BTSA	EQUIPAMENTO DE TRANSMISSÃO	D-E	1185	2005	0,83%	33.098.474,19	(33.098.474,19)	-	41.042.108,00	(24.512.974,22)	16.529.133,78
BTSA	EQUIPAMENTO DE COMUTAÇÃO	C-M	438	2005	0,83%	33.599.526,65	(33.599.526,65)	-	41.663.413,05	(24.884.164,32)	16.779.248,72
BTSA	EQUIPAMENTO DE COMUTAÇÃO	C-U	314	2005	0,83%	35.460.338,58	(35.460.338,58)	-	43.970.819,84	(26.196.532,18)	17.774.287,66
BTSA	EQUIPAMENTO DE TRANSMISSÃO	D-MUL	1943	2003	0,83%	65.667.450,49	(65.667.450,49)	-	89.307.732,67	(71.396.432,05)	17.911.300,62
BTSA	EQUIPAMENTO DE TRANSMISSÃO	D-MUL	11051	2007	0,83%	55.741.693,01	(36.313.968,68)	19.427.724,33	62.430.696,17	(23.883.242,84)	38.547.453,33
BTSA	EQUIPAMENTO DE ENERGIA	E-R	2628	2000	0,42%	29.166.629,19	(29.166.629,19)	-	42.874.944,91	(23.406.748,08)	19.468.196,83
BTSA	EQUIPAMENTO DE COMUTAÇÃO	C-T	258	2005	0,83%	38.364.790,65	(38.364.790,65)	-	47.572.340,41	(27.407.037,28)	20.165.303,13
BTSA	EQUIPAMENTO DE TRANSMISSÃO	D-RO	5311	2006	0,83%	49.397.453,48	(40.770.063,74)	8.627.389,74	56.807.071,50	(27.930.314,39)	28.876.757,11
BTSA	EQUIPAMENTO DE TRANSMISSÃO	T-DO	1277	2006	0,83%	48.309.262,00	(41.145.865,44)	7.163.396,56	55.555.651,30	(27.894.722,17)	27.660.929,13
BTSA	REDE DE ACESSO	CAB	16767	2005	0,83%	42.020.278,49	(42.020.278,49)	-	52.105.145,33	(30.656.036,12)	21.449.109,21
BTSA	TORRES	E-T	1387	2000	0,33%	37.886.632,04	(27.242.757,16)	10.643.874,88	55.693.349,10	(23.545.724,79)	32.147.624,31
BTSA	EQUIPAMENTO DE TRANSMISSÃO	T-DO	817	2003	0,83%	82.861.991,98	(82.861.991,98)	-	112.692.309,09	(91.015.598,55)	21.676.710,54
BTSA	EQUIPAMENTO DE ENERGIA	E-R	2570	2002	0,42%	36.883.118,39	(30.934.414,53)	5.948.703,86	52.005.196,93	(23.520.226,09)	28.484.970,84
BTSA	REDE DE ACESSO	D-E	9305	2006	0,83%	45.133.279,00	(41.492.294,84)	3.640.984,17	51.903.270,85	(25.577.486,09)	26.325.784,76
BTSA	REDE DE ACESSO	RA-CMET	4826	2003	0,83%	83.137.267,57	(83.137.267,57)	-	113.066.683,90	(90.014.417,12)	23.052.266,78
BTSA	EQUIPAMENTO DE ENERGIA	E-B	2944	2005	0,42%	35.115.106,31	(27.525.629,40)	7.589.476,91	43.542.731,82	(12.783.983,13)	30.758.748,69
BTSA	MEIOS DE TRANSMISSÃO - ENTROCAMENT	RA-COFT	908	2003	0,83%	90.999.701,00	(90.999.319,59)	100.381,42	123.759.593,36	(99.492.941,94)	24.266.651,42
BTSA	REDE DE ACESSO	RA-CMET	3126	2006	0,83%	43.499.608,48	(43.499.608,48)	-	50.024.549,75	(25.647.658,05)	24.376.891,71
BTSA	EQUIPAMENTO DE TRANSMISSÃO	D-MUL	3111	2004	0,83%	61.479.421,37	(61.479.421,37)	-	80.538.041,99	(55.419.330,75)	25.118.711,25
BTSA	REDE DE ACESSO	CAB	15744	2006	0,83%	60.345.004,19	(53.458.566,48)	6.886.437,71	69.396.754,82	(34.521.536,79)	34.875.218,03
BTSA	INFORMÁTICA	C-I	792	2006	0,83%	49.066.869,88	(48.549.903,99)	516.965,89	56.426.900,36	(27.363.665,81)	29.063.234,55
BTSA	REDE DE ACESSO	RA-CMET	6063	2002	0,83%	224.579.368,60	(224.579.368,60)	-	316.656.909,73	(287.110.595,98)	29.546.313,75
BTSA	EQUIPAMENTO DE COMUTAÇÃO	C-M	1362	2003	0,83%	100.889.955,46	(100.889.955,46)	-	137.210.339,43	(106.517.744,19)	30.692.595,24
BTSA	EQUIPAMENTO DE COMUTAÇÃO	C-G	1981	2002	0,83%	295.318.589,04	(295.318.589,04)	-	416.399.210,55	(379.766.103,26)	36.633.107,28
BTSA	EQUIPAMENTO DE CLIMATIZAÇÃO	E-A	3581	2005	0,42%	55.560.327,35	(44.198.636,49)	11.361.690,86	68.894.805,91	(20.378.327,32)	48.516.478,59
BTSA	EQUIPAMENTO DE TRANSMISSÃO	D-RO	6659	2005	0,83%	74.372.016,92	(74.372.016,92)	-	92.221.300,98	(55.014.172,46)	37.207.128,52
BTSA	MEIOS DE TRANSMISSÃO - ENTROCAMENT	RA-COFT	180	2003	0,83%	168.819.047,12	(165.709.191,59)	3.109.855,53	229.593.904,08	(185.585.690,95)	44.008.213,13

Emp	Desc Contabil	Classe Apsis	Qtde	Ano Aquisicao	Depre Mensal	Valor aquisição (original)	Depreciação (Jun/11)	Residual (Jun/11)	Custo Reposição	Depreciação (Jun/11)	Valor de Mercado (Jun/11)
BTSA	REDE DE ACESSO	RA-CMET	4381	2005	0,83%	77.623.474,84	(77.623.474,84)	-	96.253.108,80	(55.194.520,45)	41.058.588,36
BTSA	EQUIPAMENTO DE TRANSMISSÃO	D-RO	4027	2004	0,83%	96.908.236,40	(96.908.236,40)	-	126.949.789,68	(83.613.515,52)	43.336.274,16
BTSA	REDE DE ACESSO	CAB	38415	2005	0,83%	90.832.784,43	(90.832.784,43)	-	112.632.652,69	(68.295.099,14)	44.337.553,55
BTSA	EQUIPAMENTO DE ENERGIA	E-R	7136	2005	0,42%	62.665.633,98	(52.349.079,41)	10.316.554,57	77.705.386,14	(23.027.141,35)	54.678.244,79
BTSA	REDE DE ACESSO	CAB	40742	2004	0,83%	120.303.881,47	(120.303.881,47)	-	157.598.084,73	(109.695.347,01)	47.902.737,72
BTSA	EQUIPAMENTO DE TRANSMISSÃO	D-MUL	4292	2005	0,83%	134.772.229,03	(126.295.154,80)	8.477.074,23	167.117.564,00	(98.049.113,59)	69.068.450,41
BTSA	REDE DE ACESSO	E-A	1177	2002	0,42%	83.360.468,24	(83.360.468,24)	-	117.538.260,22	(53.337.092,79)	64.201.167,43
BTSA	EQUIPAMENTO DE TRANSMISSÃO	T-DEL	4118	2005	0,83%	137.661.366,03	(137.661.366,03)	-	170.700.093,88	(101.848.232,82)	68.851.861,05
BTSA	EQUIPAMENTO DE TRANSMISSÃO	D-MUL	5961	2006	0,83%	120.861.219,46	(120.861.219,46)	-	138.990.402,38	(67.104.923,55)	71.885.478,83
BTSA	EQUIPAMENTO DE COMUTAÇÃO	C-G	996	2005	0,83%	153.411.518,87	(153.411.518,87)	-	190.230.283,40	(113.703.268,25)	76.527.015,15
BTSA	EQUIPAMENTO DE COMUTAÇÃO	C-G	1862	2003	0,83%	259.502.107,79	(259.502.107,79)	-	352.922.866,59	(272.320.720,68)	80.602.145,91
BTSA	EQUIPAMENTO DE TRANSMISSÃO	T-DO	6144	2005	0,83%	287.624.168,15	(287.624.168,15)	-	356.653.968,51	(211.701.652,77)	144.952.315,74
BTSA	REDE DE ACESSO	RA-IEQT	74333	2004	0,83%	370.256.374,38	(370.256.374,38)	-	485.035.850,44	(335.507.544,69)	149.528.305,75
BTSA	REDE DE ACESSO	RA-CMET	38463	2004	0,83%	611.120.136,30	(611.120.136,30)	-	800.567.378,55	(552.307.249,96)	248.260.128,59
SMPE	EQUIPO DE SUPERVISÃO E SEGURANÇA	C-PR	13	2006	0,83%	6.033.356,20	(3.869.192,54)	2.164.163,67	6.938.359,63	(5.140.800,12)	1.797.559,51
SMPE	EQUIPAMENTO DE TRANSMISSÃO	T-E	3	2004	0,83%	1.159.229,31	(326.782,44)	832.446,87	1.518.590,40	(997.265,16)	521.325,24
SMPE	EQUIPAMENTO DE TRANSMISSÃO	T-E	3	2006	0,83%	494.262,08	(119.059,94)	375.202,14	568.401,39	(270.623,90)	297.777,49
SMPE	EQUIPO DE SUPERVISÃO E SEGURANÇA	S-A	1	2006	0,83%	1.319.723,55	(835.826,17)	483.897,38	1.517.682,08	(1.100.319,51)	417.362,57
SMPE	EQUIPAMENTO DE TRANSMISSÃO	T-E	3	2007	0,83%	631.094,83	(152.210,43)	478.884,40	706.826,21	(292.307,48)	414.518,73
SMPE	EQUIPAMENTO DE TRANSMISSÃO	T-E	2	2005	0,83%	170.144,62	(47.434,93)	122.709,69	120.979,33	(128.008,55)	82.970,77
SMPE	EQUIPO DE SUPERVISÃO E SEGURANÇA	C-PR	55	2004	0,83%	480.225,81	(468.480,33)	11.745,48	629.095,81	(629.095,81)	-
SMPE	REDE DE ACESSO	CEL-B	23	2006	0,83%	1.382.561,31	(510.392,54)	872.168,77	1.589.945,51	(728.725,02)	861.220,48
SMPE	INFORMÁTICA	C-PR	182	2006	0,83%	777.151,29	(615.225,77)	161.925,52	893.723,98	(742.596,84)	151.127,14
SMPE	BENEFITORIAS EM BENS DE TERCEIROS	IE-BCEL	6	2007	0,83%	499.217,12	(344.162,12)	155.055,00	559.123,17	(408.921,72)	150.201,46
SMPE	EQUIPO DE SUPERVISÃO E SEGURANÇA	C-PR	2	2007	0,83%	205.899,10	(124.516,44)	81.382,66	230.606,99	(153.999,80)	76.607,19
SMPE	INFORMÁTICA	C-PR	140	2005	0,83%	2.505.990,71	(2.485.033,08)	20.957,63	3.107.428,48	(3.090.362,85)	17.065,63
SMPE	EQUIPAMENTO DE TRANSMISSÃO	T-DEL	1	2005	0,83%	8.499,88	(1.913,36)	6.586,52	10.539,85	(6.587,41)	3.952,44
SMPE	EQUIPO DE SUPERVISÃO E SEGURANÇA	C-PR	6	2006	0,83%	74.330,86	(58.730,76)	15.600,10	85.480,49	(71.496,14)	13.984,35
SMPE	TORRES	CEL-A	1	2009	0,83%	12.433,89	(2.507,82)	9.926,07	12.433,89	(2.901,24)	9.532,65
SMPE	TORRES	E-B	1	2009	0,42%	723,15	(85,43)	637,72	723,15	(87,38)	635,77
SMPE	EQUIPAMENTO DE ENERGIA	E-A	1	2009		996,11	(9,11)	987,00	996,11	-	996,11
SMPE	EQUIPAMENTO DE ENERGIA	CEL-B	1	2009	0,83%	1.213,34	(284,67)	928,67	1.213,34	(273,00)	940,34
SMPE	EQUIPAMENTO DE ENERGIA	CEL-A	3	2009	0,83%	3.112,26	(779,91)	2.332,35	3.112,26	(752,13)	2.360,13
SMPE	EQUIPAMENTO DE TRANSMISSÃO	C-PR	3	2009	0,83%	3.319,20	(913,06)	2.406,14	3.319,20	(857,46)	2.461,74
SMPE	INFORMÁTICA	D-RO	1	2009	0,83%	1.165,18	(321,09)	844,09	1.165,18	(252,46)	912,72
SMPE	BENEFITORIAS EM BENS DE TERCEIROS	IE-PRED	1	2009	0,83%	12.563,34	(3.141,92)	9.421,42	12.563,34	(3.036,14)	9.527,20
SMPE	EQUIPAMENTO DE ENERGIA	IE-BCEL	2	2009	0,42%	13.188,00	(2.022,95)	11.165,05	13.188,00	(1.911,20)	11.276,80
SMPE	EQUIPAMENTO DE ENERGIA	C-I	1	2006	0,83%	1.869,12	(889,22)	979,90	2.149,49	(1.003,09)	1.146,39
SMPE	EQUIPAMENTO DE TRANSMISSÃO	E-R	1	2009	0,42%	1.746,22	(415,01)	1.331,21	1.746,22	(211,00)	1.535,22
SMPE	EQUIPAMENTO DE ENERGIA	T-E	1	2009	0,83%	27.359,30	(6.841,18)	20.518,12	27.359,30	(6.611,83)	20.747,47
SMPE	MOBILIÁRIO	C-I	1	2005	0,83%	2.112,00	(1.252,60)	859,40	2.618,88	(1.527,68)	1.091,20
SMPE	BENEFITORIAS EM BENS DE TERCEIROS	IE-PRED	5	2009	0,83%	65.596,30	(11.963,35)	53.632,95	65.596,30	(11.721,02)	53.875,28
SMPE	INFORMÁTICA	D-RO	1	2009	0,83%	3.319,28	(1.024,15)	2.295,13	3.319,28	(774,50)	2.544,78
SMPE	EQUIPAMENTO DE ENERGIA	T-A	3	2009	0,83%	30.817,77	(7.191,88)	23.625,89	30.817,77	(6.934,00)	23.883,77
SMPE	EQUIPAMENTO DE ENERGIA	IE-PRED	2	2009	0,42%	45.230,69	(5.013,75)	40.216,94	45.230,69	(4.749,51)	40.481,18
SMPE	FERRAMENTAL E INSTRUMENTAL	C-PR	6	2008	0,83%	4.516,78	(1.183,22)	3.333,56	4.832,95	(1.221,07)	3.611,89
SMPE	EQUIPAMENTO DE TRANSMISSÃO	S-A	1	2006	0,83%	4.880,10	(3.623,12)	1.256,98	5.612,12	(4.068,78)	1.543,33
SMPE	MOBILIÁRIO	S-A	6	2006	0,83%	3.343,08	(1.555,12)	1.787,96	3.844,54	(1.745,71)	2.098,83
SMPE	EQUIPAMENTO DE TRANSMISSÃO	IESUPR	1	2009	0,83%	18.657,88	(5.443,01)	13.214,87	18.657,88	(5.130,92)	13.526,96
SMPE	EQUIPAMENTO DE TRANSMISSÃO	T-A	1	2009	0,83%	3.889,61	(1.264,29)	2.625,32	3.889,61	(939,99)	2.949,62
SMPE	TORRES	IE-TPUP	1	2009	0,33%	112.322,54	(8.986,12)	103.336,42	112.322,54	(8.611,39)	103.711,15
SMPE	EQUIPAMENTO DE TRANSMISSÃO	D-MO	1	2009	0,83%	5.182,50	(1.597,44)	3.585,06	5.182,50	(1.209,25)	3.973,25

Emp	Desc Contabil	Classe Apsis	Qtde	Ano Aquisicao	Depre Mensal	Valor aquisição (original)	Depreciação (Jun/11)	Residual (Jun/11)	Custo Reposição	Depreciação (Jun/11)	Valor de Mercado (Jun/11)
SMPE	EQUIPAMENTO DE TRANSMISSÃO	D-MUL	1	2009		23.613,30	(394,30)	23.219,00	23.613,30	-	23.613,30
SMPE	EQUIPAMENTO DE ENERGIA	E-R	4	2009	0,42%	10.488,00	(1.663,70)	8.824,30	10.488,00	(1.245,97)	9.242,03
SMPE	EQUIPAMENTO DE TRANSMISSÃO	D-RO	2	2009	0,83%	7.378,68	(2.029,95)	5.348,73	7.378,68	(1.598,71)	5.779,97
SMPE	EQUIPAMENTO DE SUPERVISÃO E SEGURANÇA	C-PR	6	2005	0,93%	43.098,75	(43.098,75)	-	53.442,45	(52.994,65)	447,80
SMPE	EQUIPAMENTO DE TRANSMISSÃO	S-A	2	2009	0,83%	26.877,36	(8.736,90)	18.140,46	26.877,36	(8.287,19)	18.590,17
SMPE	EQUIPAMENTO DE SUPERVISÃO E SEGURANÇA	C-PR	1	2007	0,83%	8.308,20	(5.749,14)	2.559,07	9.305,18	(6.281,00)	3.024,18
SMPE	EQUIPAMENTO DE ENERGIA	CEL-A	1	2008	0,83%	3.324,62	(1.137,43)	2.187,19	3.557,34	(889,34)	2.668,01
SMPE	EQUIPAMENTO DE TRANSMISSÃO	T-DO	1	2009	0,83%	20.968,55	(4.333,14)	16.635,41	20.968,55	(3.844,23)	17.124,32
SMPE	EQUIPAMENTO DE CLIMATIZAÇÃO	CEL-A	1	2006	0,83%	5.691,77	(2.800,83)	2.890,94	6.545,54	(3.163,68)	3.381,86
SMPE	EQUIPAMENTO DE TRANSMISSÃO	IE-BCEL	2	2007	0,83%	9.884,24	(7.173,98)	2.710,26	11.070,35	(7.841,50)	3.228,85
SMPE	EQUIPAMENTO DE TRANSMISSÃO	C-PR	2	2009	0,83%	31.326,80	(7.048,99)	24.277,81	31.326,80	(6.526,42)	24.800,38
SMPE	EQUIPAMENTO DE SUPERVISÃO E SEGURANÇA	D-MO	1	2009	0,83%	6.388,33	(2.077,29)	4.311,04	6.388,33	(1.543,85)	4.844,48
SMPE	EQUIPAMENTO DE ENERGIA	IE-PRED	1	2009	0,42%	77.165,80	(11.897,81)	65.267,99	77.165,80	(11.253,35)	65.912,45
SMPE	REDE DE ACESSO	CEL-B	1	2007	0,83%	27.786,31	(8.260,91)	19.525,40	31.120,67	(10.892,23)	20.228,43
SMPE	INFORMÁTICA	C-PR	78	2009	0,83%	40.104,53	(11.083,82)	29.020,71	40.104,53	(10.360,34)	29.744,19
SMPE	EQUIPAMENTO DE ENERGIA	C-PR	1	2004	0,42%	5.167,94	(2.995,13)	2.172,81	6.770,00	(3.864,54)	2.905,46
SMPE	EQUIPAMENTO DE TRANSMISSÃO	D-MO	2	2009	0,83%	9.370,68	(3.045,55)	6.325,13	9.370,68	(2.264,58)	7.106,10
SMPE	EQUIPAMENTO DE CLIMATIZAÇÃO	IE-BCEL	1	2008	0,42%	12.030,00	(2.056,63)	9.973,38	12.872,10	(2.091,72)	10.780,38
SMPE	TORRES	C-PR	1	2006	0,33%	6.687,94	(1.451,10)	5.236,84	7.691,13	(1.640,77)	6.050,36
SMPE	EQUIPAMENTO DE SUPERVISÃO E SEGURANÇA	C-PR	2	2009	0,83%	55.171,61	(11.033,64)	44.137,97	55.171,61	(10.113,23)	45.058,38
SMPE	FERRAMENTAL E INSTRUMENTAL	C-PR	1	2007	0,83%	3.000,00	(2.000,00)	1.000,00	3.360,00	(1.400,00)	1.960,00
SMPE	EQUIPAMENTO DE TRANSMISSÃO	IE-TPUP	2	2009	0,83%	58.389,30	(13.138,43)	45.250,87	58.389,30	(12.164,44)	46.224,86
SMPE	EQUIPAMENTO DE CLIMATIZAÇÃO	C-PR	1	2004	0,42%	7.155,32	(4.148,41)	3.006,91	9.373,47	(5.350,69)	4.022,78
SMPE	EQUIPAMENTO DE TRANSMISSÃO	D-MO	3	2009	0,83%	13.751,49	(4.475,00)	9.276,49	13.751,49	(3.323,28)	10.428,21
SMPE	EQUIPAMENTO DE TRANSMISSÃO	E-B	1	2008	0,42%	5.402,67	(1.554,40)	3.848,27	5.780,86	(770,78)	5.010,08
SMPE	EQUIPAMENTO DE CLIMATIZAÇÃO	IE-BCEL	2	2004	0,42%	8.377,43	(4.853,46)	3.523,97	10.974,43	(6.264,57)	4.709,86
SMPE	EQUIPAMENTO DE TRANSMISSÃO	IE-SUPR	1	2009	0,83%	79.854,71	(25.955,28)	53.899,43	79.854,71	(24.621,87)	55.232,84
SMPE	EQUIPAMENTO DE TRANSMISSÃO	CEL-A	9	2009	0,83%	16.798,50	(5.467,24)	11.331,26	16.798,50	(4.059,64)	12.738,86
SMPE	EQUIPAMENTO DE ENERGIA	E-R	4	2008	0,42%	13.726,38	(2.383,44)	11.342,94	14.687,23	(1.859,84)	12.827,39
SMPE	EQUIPAMENTO DE TRANSMISSÃO	C-I	1	2007	0,83%	5.258,28	(3.200,48)	2.057,80	5.889,27	(2.257,55)	3.631,72
SMPE	EQUIPAMENTO DE SUPERVISÃO E SEGURANÇA	C-PR	32	2009	0,93%	91.642,58	(31.619,97)	60.022,61	91.642,58	(30.038,40)	61.604,18
SMPE	EQUIPAMENTO DE ENERGIA	CEL-B	5	2009	0,83%	183.149,67	(41.736,86)	141.412,81	183.149,67	(40.079,45)	143.070,22
SMPE	FERRAMENTAL E INSTRUMENTAL	C-PR	216	2009	0,83%	221.477,00	(47.901,48)	173.575,53	221.477,00	(46.052,90)	175.424,10
SMPE	INFORMÁTICA	C-PR	102	2009	0,83%	121.763,36	(37.841,95)	83.921,41	121.763,36	(35.740,40)	86.022,96
SMPE	EQUIPAMENTO DE TRANSMISSÃO	C-I	2	2009	0,83%	38.218,94	(10.511,25)	27.707,69	38.218,94	(8.280,77)	29.938,17
SMPE	EQUIPAMENTO DE SUPERVISÃO E SEGURANÇA	T-DEL	2	2006	0,83%	6.379,80	(5.267,27)	1.112,54	7.336,77	(3.974,08)	3.362,69
SMPE	EQUIPAMENTO DE ENERGIA	E-R	4	2007	0,42%	12.483,34	(3.386,63)	9.096,71	13.981,34	(2.446,73)	11.534,61
SMPE	BENFEITORIAS EM BENS DE TERCEIROS	C-PR	1	2005	0,83%	21.393,37	(12.126,21)	9.267,16	26.527,78	(14.811,34)	11.716,44
SMPE	EQUIPAMENTO DE TRANSMISSÃO	D-E	1	2006	0,83%	6.643,35	(4.929,94)	1.713,41	7.639,85	(3.437,93)	4.201,92
SMPE	EQUIPAMENTO DE TRANSMISSÃO	D-MUL	4	2009	0,83%	946.087,21	(168.959,34)	777.127,87	946.087,21	(166.351,10)	779.736,11
SMPE	EQUIPAMENTO DE TRANSMISSÃO	E-B	5	2009	0,42%	27.988,64	(6.102,65)	21.885,99	27.988,64	(3.244,84)	24.743,80
SMPE	EQUIPAMENTO DE SUPERVISÃO E SEGURANÇA	CEL	1	2008	0,83%	20.348,79	(6.953,83)	13.394,96	21.773,21	(5.443,30)	16.329,90
SMPE	EQUIPAMENTO DE TRANSMISSÃO	D-RO	4	2009	0,83%	83.409,41	(19.305,06)	64.104,35	83.409,41	(16.254,73)	67.154,68
SMPE	EQUIPAMENTO DE TRANSMISSÃO	CEL	1	2008	0,83%	22.402,08	(7.623,44)	14.778,64	23.970,23	(5.992,56)	17.977,67
SMPE	VEÍCULOS	C-PR	2	2008	1,67%	68.532,46	(38.836,82)	29.695,64	73.329,73	(40.331,35)	32.998,38
SMPE	EQUIPAMENTO DE SUPERVISÃO E SEGURANÇA	T-DEL	1	2007	0,83%	9.965,84	(6.893,86)	3.071,98	11.161,74	(4.743,74)	6.418,00
SMPE	EQUIPAMENTO DE ENERGIA	CEL-A	10	2008	0,83%	57.926,22	(15.299,31)	42.626,91	61.981,06	(15.839,46)	46.141,59
SMPE	TORRES	C-PR	2	2005	0,33%	18.552,12	(4.150,77)	14.401,35	23.004,63	(5.061,02)	17.943,61
SMPE	EQUIPAMENTO TERMINAIS	TE-AS	15	2008	0,83%	16.257,73	(8.551,83)	7.705,90	17.395,77	(5.943,56)	11.452,22
SMPE	EQUIPAMENTO DE TRANSMISSÃO	E-T	1	2009	0,33%	46.345,03	(7.879,18)	38.465,85	46.345,03	(4.016,57)	42.328,46
SMPE	POSTES	IE-BCEL	1	2007		36.123,01	(4.216,01)	31.907,00	40.457,77	(4.551,50)	35.906,27
SMPE	TORRES	IE-BCEL	12	2009	0,33%	1.212.127,42	(106.923,34)	1.105.204,08	1.212.127,42	(102.867,73)	1.109.259,69

Emp	Desc Contabil	Classe Apsis	Qtde	Ano Aquisicao	Depre Mensal	Valor aquisição (original)	Depreciação (Jun/11)	Residual (Jun/11)	Custo Reposição	Depreciação (Jun/11)	Valor de Mercado (Jun/11)
SMPE	EQUIPAMENTO DE TRANSMISSÃO	IE-PRED	8	2009	0,83%	253.485,47	(71.720,43)	181.765,04	253.485,47	(67.485,38)	186.000,09
SMPE	EQUIPAMENTO DE CLIMATIZAÇÃO	E-A	3	2005	0,42%	11.288,00	(5.535,70)	5.752,30	13.997,12	(3.981,72)	10.015,40
SMPE	EQUIPAMENTO DE ENERGIA	E-R	5	2007	0,42%	21.209,95	(7.041,82)	14.168,13	23.755,14	(4.860,20)	18.894,95
SMPE	EQUIPAMENTO DE ENERGIA	IE-BCEL	121	2009	0,42%	649.520,12	(89.272,96)	560.247,16	649.520,12	(83.859,49)	565.660,63
SMPE	EQUIPAMENTO DE TRANSMISSÃO	E-R	4	2009	0,42%	49.649,49	(11.299,82)	38.349,67	49.649,49	(5.875,84)	43.773,65
SMPE	EQUIPAMENTO DE CLIMATIZAÇÃO	IE-PRED	2	2005	0,42%	40.391,17	(19.468,40)	20.922,77	50.085,05	(23.718,45)	26.366,60
SMPE	EQUIPAMENTO DE CLIMATIZAÇÃO	CEL-B	1	2006	0,83%	65.286,56	(32.000,71)	33.285,85	75.079,54	(36.288,45)	38.791,10
SMPE	EQUIPAMENTO DE CLIMATIZAÇÃO	E-R	14	2009	0,42%	314.199,37	(36.131,81)	278.067,56	314.199,37	(30.499,54)	283.699,83
SMPE	EQUIPAMENTO DE ENERGIA	E-R	5	2008	0,42%	40.476,80	(10.159,52)	30.317,28	43.310,18	(7.147,37)	36.162,81
SMPE	EQUIPAMENTO DE CLIMATIZAÇÃO	C-PR	2	2006	0,42%	66.180,00	(30.282,75)	35.897,25	76.107,00	(34.189,60)	41.917,40
SMPE	EQUIPAMENTO DE CLIMATIZAÇÃO	IE-PRED	4	2004	0,42%	44.174,41	(25.601,67)	18.572,74	57.868,48	(33.033,26)	24.835,22
SMPE	EQUIPAMENTO DE TRANSMISSÃO	IE-BCEL	8	2009	0,83%	379.723,07	(91.197,61)	288.525,46	379.723,07	(84.858,54)	294.864,53
SMPE	MOBILIÁRIO	C-I	6	2004	0,83%	55.565,14	(37.064,04)	18.501,10	72.790,33	(47.920,30)	24.870,03
SMPE	EQUIPAMENTO TERMINAIS	C-PR	2	2007	0,83%	78.148,35	(24.099,31)	54.049,04	87.526,15	(26.622,54)	60.903,61
SMPE	BENFEITORIAS EM BENS DE TERCEIROS	C-PR	6	2004	0,83%	66.910,75	(44.622,13)	22.288,62	87.653,08	(57.704,95)	29.948,14
SMPE	EQUIPAMENTO DE TRANSMISSÃO	IE-SUPR	4	2009	0,83%	497.648,97	(120.270,54)	377.378,43	497.648,97	(111.971,02)	385.677,95
SMPE	EQUIPAMENTO DE ENERGIA	IE-BCEL	33	2004	1,04%	81.417,55	(57.980,64)	23.436,91	106.656,99	(74.882,10)	31.774,90
SMPE	EQUIPAMENTO DE ENERGIA	IE-BCEL	1	2006	1,04%	106.884,44	(58.122,41)	48.762,03	122.917,11	(65.811,87)	57.105,24
SMPE	EQUIPAMENTO DE ENERGIA	C-PR	2	2008	1,04%	158.206,78	(57.021,51)	101.185,27	169.281,25	(59.601,11)	109.680,15
SMPE	EQUIPAMENTO DE CLIMATIZAÇÃO	IE-BCEL	6	2007	0,42%	95.076,49	(31.634,68)	63.441,81	106.485,67	(34.529,61)	71.956,06
SMPE	EQUIPAMENTO DE ENERGIA	CEL-B	12	2008	0,83%	143.444,40	(37.760,17)	105.684,23	153.485,51	(39.113,43)	114.372,08
SMPE	EQUIPAMENTO TERMINAIS	TE-AS	37	2004	0,83%	20.229,74	(20.229,74)	-	26.500,96	(17.418,59)	9.082,37
SMPE	EQUIPAMENTO TERMINAIS	TE-DA	1	2008	0,83%	32.660,21	(17.692,75)	14.967,46	34.946,42	(10.775,15)	24.171,28
SMPE	FERRAMENTAL E INSTRUMENTAL	C-PR	22	2005	0,83%	96.031,30	(61.600,78)	34.430,52	119.078,81	(75.338,78)	43.740,03
SMPE	EQUIPAMENTO DE TRANSMISSÃO	D-MO	7	2008	0,83%	58.360,38	(21.920,45)	36.439,93	62.445,61	(16.665,44)	45.780,17
SMPE	BENFEITORIAS EM BENS DE TERCEIROS	IE-BCEL	2	2008	0,83%	166.515,91	(53.094,19)	113.421,72	178.172,02	(55.322,77)	122.849,25
SMPE	EQUIPAMENTO DE SUPERVISÃO E SEGURANÇA	C-PR	24	2008	0,93%	184.492,44	(81.130,97)	103.361,47	197.406,91	(84.368,22)	113.038,70
SMPE	EQUIPAMENTO DE TRANSMISSÃO	C-PR	31	2007	0,83%	163.891,53	(108.141,55)	55.749,98	183.558,51	(117.989,81)	65.568,70
SMPE	EQUIPAMENTO DE TRANSMISSÃO	CEL	3	2004	0,83%	23.165,50	(23.165,50)	-	30.346,81	(19.836,00)	10.510,80
SMPE	EQUIPAMENTO DE TRANSMISSÃO	D-E	4	2005	0,83%	23.456,11	(21.968,93)	1.487,18	29.085,58	(16.481,83)	12.603,75
SMPE	TORRES	E-T	1	2006	0,33%	89.860,48	(16.476,71)	73.383,77	103.339,55	(18.601,12)	84.738,43
SMPE	FERRAMENTAL E INSTRUMENTAL	F-I	37	2004	0,83%	99.119,39	(66.214,28)	32.905,11	129.846,40	(85.482,21)	44.364,19
SMPE	EQUIPAMENTO DE SUPERVISÃO E SEGURANÇA	T-DEL	3	2007	0,83%	42.493,50	(23.023,86)	19.469,64	47.592,72	(16.657,45)	30.935,27
SMPE	EQUIPAMENTO DE TRANSMISSÃO	CEL	2	2006	0,83%	31.565,17	(23.320,07)	8.245,10	36.299,95	(16.334,98)	19.964,97
SMPE	EQUIPAMENTO DE TRANSMISSÃO	C-PR	24	2009	0,83%	730.585,79	(197.311,30)	533.274,49	730.585,79	(185.246,51)	545.339,28
SMPE	FERRAMENTAL E INSTRUMENTAL	C-PR	7	2006	0,83%	336.308,97	(161.663,04)	174.645,93	386.755,32	(199.823,58)	186.931,74
SMPE	EQUIPAMENTO DE COMUTAÇÃO	C-PR	3	2009	0,83%	748.964,41	(92.262,41)	656.702,00	748.964,41	(79.776,46)	669.187,95
SMPE	MOBILIÁRIO	C-PR	551	2009	0,83%	1.488.377,08	(334.767,12)	1.153.609,96	1.488.377,08	(322.260,63)	1.166.116,45
SMPE	EQUIPAMENTO DE TRANSMISSÃO	CEL	3	2006	0,83%	29.188,47	(26.517,45)	2.671,02	33.566,74	(17.902,26)	15.664,48
SMPE	EQUIPAMENTO DE CLIMATIZAÇÃO	E-A	24	2009	0,42%	863.103,26	(97.457,80)	765.645,46	863.103,26	(82.888,60)	780.214,66
SMPE	EQUIPAMENTO DE SUPERVISÃO E SEGURANÇA	C-PR	47	2007	0,93%	297.165,42	(180.713,59)	116.451,84	332.825,27	(201.158,39)	131.666,88
SMPE	EQUIPAMENTO DE CLIMATIZAÇÃO	CEL-B	2	2007	0,83%	239.182,74	(107.637,72)	131.545,02	267.884,67	(118.315,73)	149.568,94
SMPE	INFORMÁTICA	C-PR	4	2006	0,83%	324.479,49	(240.728,40)	83.751,09	373.151,41	(270.609,53)	102.541,88
SMPE	EQUIPAMENTO DE TRANSMISSÃO	CEL-B	6	2008	0,83%	88.459,90	(43.521,38)	44.938,52	94.652,09	(30.771,94)	63.880,15
SMPE	EQUIPAMENTO DE SUPERVISÃO E SEGURANÇA	T-DEL	3	2006	0,83%	53.461,87	(43.219,70)	10.242,17	61.481,15	(32.277,60)	29.203,55
SMPE	EQUIPAMENTO DE CLIMATIZAÇÃO	E-A	7	2007	0,42%	87.200,78	(28.745,85)	58.454,93	97.664,87	(19.956,55)	77.708,32
SMPE	EQUIPAMENTO DE SUPERVISÃO E SEGURANÇA	C-PR	19	2006	0,93%	493.560,24	(443.515,29)	50.044,95	567.594,28	(498.240,15)	69.354,12
SMPE	EQUIPAMENTO DE COMUTAÇÃO	C-PR	4	2005	0,83%	548.930,45	(422.781,45)	126.149,00	680.673,76	(534.510,10)	146.163,66
SMPE	EQUIPAMENTO DE CLIMATIZAÇÃO	E-A	3	2006	0,42%	71.585,93	(29.777,70)	41.808,23	82.323,82	(20.380,04)	61.943,78
SMPE	EQUIPAMENTO DE COMUTAÇÃO	S-A	3	2009	0,83%	1.268.330,06	(105.699,06)	1.162.631,00	1.268.330,06	(84.555,34)	1.183.774,72
SMPE	EQUIPAMENTO TERMINAIS	TE-AS	3	2006	0,83%	33.981,16	(33.981,16)	-	39.078,33	(17.849,23)	21.229,11
SMPE	POSTES	IE-BCEL	3	2006	0,83%	183.947,10	(25.064,10)	158.883,00	211.539,17	(29.441,56)	182.097,60

Emp	Desc Contabil	Classe Apsis	Qtde	Ano Aquisicao	Depre Mensal	Valor aquisição (original)	Depreciação (Jun/11)	Residual (Jun/11)	Custo Reposição	Depreciação (Jun/11)	Valor de Mercado (Jun/11)
SMPE	EQUIPAMENTO DE TRANSMISSÃO	D-E	9	2008	0,83%	158.283,87	(55.837,55)	102.446,32	169.363,74	(43.276,71)	126.087,03
SMPE	BENFEITORIAS EM BENS DE TERCEIROS	IE-SERV	1	2004	0,83%	207.815,57	(138.546,29)	69.269,28	272.238,40	(179.223,61)	93.014,79
SMPE	EQUIPAMENTO DE TRANSMISSÃO	E-T	1	2007	0,33%	54.852,98	(27.241,69)	27.241,29	61.435,34	(9.420,09)	52.015,25
SMPE	EQUIPAMENTO DE ENERGIA	E-R	18	2006	0,42%	102.857,86	(40.952,92)	61.904,94	118.286,54	(29.446,00)	88.840,54
SMPE	EQUIPAMENTO DE TRANSMISSÃO	CEL-B	8	2007	0,83%	90.746,24	(55.550,83)	35.195,41	101.635,79	(39.146,38)	62.489,41
SMPE	EQUIPAMENTO DE ENERGIA	IE-BCEL	79	2008	0,42%	415.954,47	(76.059,49)	339.894,98	445.071,28	(77.822,17)	367.249,11
SMPE	EQUIPAMENTO DE TRANSMISSÃO	S-A	15	2008	0,83%	465.931,09	(165.837,03)	300.094,06	498.546,27	(169.228,30)	329.317,97
SMPE	EQUIPAMENTO DE TRANSMISSÃO	T-A	253	2009	0,83%	593.737,56	(157.325,54)	436.412,02	593.737,56	(125.483,63)	468.253,93
SMPE	EQUIPAMENTO DE TRANSMISSÃO	C-U	17	2009	0,83%	384.818,97	(125.074,29)	259.744,68	384.818,97	(92.997,92)	291.821,05
SMPE	EQUIPAMENTO DE TRANSMISSÃO	C-I	1	2005	0,83%	66.337,20	(61.975,21)	4.361,99	82.258,13	(45.241,97)	37.016,16
SMPE	TORRES	E-T	107	2009	0,33%	9.823.807,55	(885.866,08)	8.937.941,47	9.823.807,55	(853.067,13)	8.970.740,42
SMPE	EQUIPAMENTO DE TRANSMISSÃO	S-A	9	2008	0,83%	628.976,51	(313.191,40)	315.785,11	673.004,87	(323.886,17)	349.118,70
SMPE	INFORMÁTICA	C-PR	58	2007	0,83%	133.746,49	(108.129,13)	25.617,36	149.796,07	(90.836,57)	58.959,50
SMPE	EQUIPAMENTO DE CLIMATIZAÇÃO	E-A	9	2008	0,42%	252.742,27	(57.367,22)	195.375,05	270.434,23	(41.391,63)	229.042,60
SMPE	EQUIPAMENTO DE COMUTAÇÃO	S-A	1	2006		449.355,71	(254.637,71)	194.718,00	516.759,07	(284.217,49)	232.541,58
SMPE	EQUIPAMENTO DE TRANSMISSÃO	T-DEL	17	2009	0,83%	617.998,48	(173.862,21)	444.136,27	617.998,48	(135.848,70)	482.149,78
SMPE	EQUIPAMENTO DE COMUTAÇÃO	CEL-B	1	2006	0,83%	85.859,70	(7.870,55)	7.870,55	98.738,66	(52.660,62)	46.078,04
SMPE	EQUIPAMENTO DE ENERGIA	E-B	2	2006	0,42%	140.236,93	(55.948,66)	84.288,27	161.272,47	(38.552,12)	122.720,35
SMPE	EQUIPAMENTO DE TRANSMISSÃO	CEL	6	2008	0,83%	54.146,19	(54.146,19)	-	57.936,42	(16.898,12)	41.038,30
SMPE	EQUIPAMENTO DE TRANSMISSÃO	C-PR	191	2006	0,83%	3.546.721,49	(3.009.859,75)	536.861,74	4.078.729,71	(3.500.446,47)	578.283,24
SMPE	EQUIPAMENTO DE ENERGIA	E-R	98	2009	0,42%	2.368.582,08	(271.956,01)	2.096.626,07	2.368.582,08	(229.698,49)	2.138.883,59
SMPE	EQUIPAMENTO DE TRANSMISSÃO	C-PR	93	2009	0,83%	2.716.800,15	(806.980,56)	1.909.819,59	2.716.800,15	(762.132,51)	1.954.667,64
SMPE	EQUIPAMENTO DE COMUTAÇÃO	C-T	1	2008	0,83%	321.426,03	(109.821,59)	211.604,44	343.925,85	(85.981,46)	257.944,39
SMPE	EQUIPAMENTO DE ENERGIA	E-R	17	2006	0,42%	179.244,87	(66.831,80)	112.413,07	206.131,60	(46.567,68)	159.563,92
SMPE	EQUIPAMENTO DE TRANSMISSÃO	CEL	3	2005	0,83%	100.068,98	(100.068,98)	-	124.085,54	(75.073,13)	49.012,41
SMPE	TORRES	C-PR	2	2004	0,33%	213.343,79	(56.899,86)	156.443,93	279.480,36	(73.596,50)	205.883,87
SMPE	EQUIPAMENTO DE ENERGIA	E-R	24	2004	0,42%	117.789,80	(64.830,41)	52.959,39	154.304,64	(50.178,77)	104.125,87
SMPE	INFORMÁTICA	C-PR	36	2007	0,83%	511.400,62	(359.657,73)	151.742,89	572.768,69	(368.822,10)	203.946,60
SMPE	FERRAMENTAL E INSTRUMENTAL	C-PR	64	2004	0,83%	467.337,77	(311.218,88)	156.118,89	612.212,48	(402.318,28)	209.894,20
SMPE	EQUIPAMENTO DE ENERGIA	E-R	29	2004	0,42%	118.197,47	(68.506,75)	49.690,72	154.838,69	(50.976,93)	103.870,95
SMPE	EQUIPAMENTO DE ENERGIA	E-B	228	2009	0,42%	2.338.975,93	(296.360,81)	2.042.615,12	2.338.975,93	(240.747,79)	2.098.228,14
SMPE	TORRES	E-T	2	2005	0,33%	311.527,67	(79.645,61)	231.882,06	386.294,31	(97.462,38)	288.831,93
SMPE	EQUIPAMENTO DE CLIMATIZAÇÃO	E-A	22	2004	0,42%	130.042,51	(75.361,23)	54.681,28	170.355,69	(56.075,41)	114.280,27
SMPE	BENFEITORIAS EM BENS DE TERCEIROS	IE-SERV	4	2006	0,83%	786.763,22	(399.295,78)	387.467,44	904.777,70	(452.720,76)	452.056,94
SMPE	EQUIPAMENTO DE TRANSMISSÃO	CEL	1	2008	0,83%	285.849,86	(150.071,59)	135.778,27	305.859,35	(104.501,94)	201.357,41
SMPE	EQUIPAMENTO DE TRANSMISSÃO	C-U	7	2008	0,83%	498.898,55	(169.502,80)	329.395,75	533.821,45	(133.455,36)	400.366,09
SMPE	EQUIPAMENTO DE COMUTAÇÃO	C-I	1	2006	0,83%	679.144,14	(326.218,36)	352.925,78	781.015,76	(351.457,09)	429.558,67
SMPE	EQUIPAMENTO DE COMUTAÇÃO	S-A	3	2008		1.055.466,12	(175.914,12)	879.552,00	1.129.348,75	(169.402,31)	959.946,44
SMPE	EQUIPAMENTO DE COMUTAÇÃO	D-E	1	2004	0,83%	180.694,70	(180.694,70)	-	236.710,06	(155.834,12)	80.875,94
SMPE	EQUIPAMENTO DE SUPERVISÃO E SEGURANÇA	C-I	7	2006	0,83%	316.397,17	(213.579,67)	102.817,50	363.856,75	(178.896,23)	184.960,51
SMPE	EQUIPAMENTO DE ENERGIA	E-B	744	2009	0,42%	2.598.796,44	(379.817,13)	2.218.979,31	2.598.796,44	(292.539,30)	2.306.257,14
SMPE	TORRES	E-T	22	2008	0,33%	1.339.090,50	(149.913,84)	1.189.176,67	1.432.826,84	(155.610,85)	1.277.215,98
SMPE	EQUIPAMENTO DE ENERGIA	IE-BCEL	184	2008	0,42%	1.480.517,91	(267.410,23)	1.213.107,68	1.584.154,16	(278.421,96)	1.305.732,20
SMPE	EQUIPAMENTO DE COMUTAÇÃO	T-E	1	2008	0,83%	683.325,56	(233.469,53)	449.856,03	731.158,35	(182.789,59)	548.368,76
SMPE	EQUIPAMENTO DE CLIMATIZAÇÃO	IE-BCEL	12	2004	0,42%	696.811,90	(400.160,94)	296.650,96	912.823,59	(516.534,72)	396.288,87
SMPE	EQUIPAMENTO DE CLIMATIZAÇÃO	IE-BCEL	12	2006	0,42%	976.534,47	(373.418,24)	603.116,23	1.123.014,64	(420.153,39)	702.861,25
SMPE	EQUIPAMENTO DE ENERGIA	CEL-B	45	2008	0,83%	1.815.461,66	(610.702,45)	1.204.759,21	1.942.543,98	(637.204,18)	1.305.339,80
SMPE	EQUIPAMENTO DE SUPERVISÃO E SEGURANÇA	C-PR	10	2004	0,83%	5.444.464,05	(3.826.296,26)	1.618.167,79	7.132.247,91	(5.411.716,74)	1.720.531,16
SMPE	EQUIPAMENTO DE SUPERVISÃO E SEGURANÇA	CEL	6	2005	0,83%	339.612,79	(264.433,03)	75.179,76	421.119,86	(243.040,00)	178.079,86
SMPE	EQUIPAMENTO DE SUPERVISÃO E SEGURANÇA	T-DEL	11	2004	0,83%	253.466,21	(243.052,80)	10.413,41	332.040,74	(218.593,48)	113.447,25
SMPE	EQUIPAMENTO DE TRANSMISSÃO	D-RO	8	2008	0,83%	586.213,14	(244.173,44)	342.039,70	627.248,06	(180.285,85)	446.962,21
SMPE	INFORMÁTICA	C-I	77	2008	0,83%	431.115,34	(226.041,52)	205.073,82	461.293,41	(146.403,24)	314.890,18

Emp	Desc Contabil	Classe Apsis	Qtde	Ano Aquisicao	Depre Mensal	Valor aquisição (original)	Depreciação (Jun/11)	Residual (Jun/11)	Custo Reposição	Depreciação (Jun/11)	Valor de Mercado (Jun/11)
SMPE	EQUIPAMENTO DE TRANSMISSÃO	E-T	2	2006	0,33%	286.544,51	(129.495,63)	157.048,88	329.526,19	(60.413,13)	269.113,05
SMPE	MOBILIÁRIO	C-PR	1385	2008	0,83%	2.004.605,28	(609.326,20)	1.395.279,08	2.144.927,65	(633.043,93)	1.511.883,72
SMPE	MOBILIÁRIO	C-PR	695	2007	0,83%	1.508.331,20	(588.939,16)	919.392,04	1.689.330,94	(651.978,42)	1.037.352,52
SMPE	EQUIPAMENTO DE TRANSMISSÃO	IE-BCEL	272	2009	0,83%	7.789.028,23	(2.415.963,03)	5.373.065,20	7.789.028,23	(2.288.222,37)	5.500.805,86
SMPE	EQUIPAMENTO DE TRANSMISSÃO	D-RO	8	2007	0,83%	463.638,26	(255.535,96)	208.102,30	519.274,85	(183.237,86)	336.036,99
SMPE	EQUIPAMENTO DE COMUTAÇÃO	C-P	1	2006	0,83%	332.333,45	(263.102,80)	69.230,65	382.183,47	(181.537,15)	200.646,32
SMPE	EQUIPAMENTO TERMINAIS	TE-DA	1	2007	0,83%	490.740,54	(265.819,13)	224.921,41	549.629,40	(192.370,29)	357.259,11
SMPE	EQUIPAMENTO DE TRANSMISSÃO	D-RO	12	2007	0,83%	412.789,30	(271.251,43)	141.537,87	462.324,02	(188.372,60)	273.951,42
SMPE	EQUIPAMENTO TERMINAIS	TE-AS	7	2005	0,83%	263.939,55	(261.973,97)	1.965,58	327.285,04	(188.285,12)	138.999,92
SMPE	BENFEITORIAS EM BENS DE TERCEIROS	IE-BCEL	15	2006	0,83%	836.264,53	(496.895,82)	339.368,71	961.704,21	(475.458,05)	486.246,15
SMPE	EQUIPAMENTO DE TRANSMISSÃO	C-PR	35	2008	0,83%	2.561.481,78	(1.006.948,09)	1.554.533,69	2.740.785,50	(1.033.308,82)	1.707.476,68
SMPE	EQUIPAMENTO DE TRANSMISSÃO	S-A	3	2007	0,83%	2.139.915,29	(1.193.445,47)	946.469,82	2.396.705,12	(1.296.708,20)	1.099.996,93
SMPE	EQUIPAMENTO DE ENERGIA	E-R	457	2009	0,42%	4.275.377,39	(650.853,91)	3.624.523,48	4.275.377,39	(494.480,78)	3.780.896,61
SMPE	INFORMÁTICA	C-PR	49	2008	0,83%	2.888.169,71	(1.436.550,41)	1.451.619,30	3.090.341,59	(1.481.092,06)	1.609.249,53
SMPE	TORRES	IE-BCEL	36	2008	0,33%	2.638.047,42	(283.690,74)	2.354.356,68	2.822.710,74	(294.372,86)	2.528.337,88
SMPE	EQUIPAMENTO DE COMUTAÇÃO	D-E	2	2007	0,83%	649.546,54	(351.777,18)	297.769,36	727.492,12	(254.622,24)	472.869,88
SMPE	EQUIPAMENTO DE CLIMATIZAÇÃO	IE-BCEL	23	2005	0,42%	1.262.378,75	(652.931,89)	609.446,86	1.565.349,65	(778.594,96)	786.754,69
SMPE	EQUIPAMENTO DE TRANSMISSÃO	D-RO	4	2005	0,83%	341.014,62	(339.457,18)	1.557,44	422.858,13	(243.932,40)	178.925,73
SMPE	INFORMÁTICA	C-I	215	2009	0,83%	3.878.063,88	(975.055,06)	2.903.008,82	3.878.063,88	(794.479,93)	3.083.583,96
SMPE	EQUIPAMENTO DE COMUTAÇÃO	C-M	2	2007	0,83%	611.352,15	(373.836,78)	237.515,37	684.714,41	(255.260,66)	429.453,74
SMPE	INFORMÁTICA	C-I	9	2008	0,83%	1.276.401,38	(455.070,62)	821.330,76	1.365.749,48	(351.740,92)	1.014.008,56
SMPE	EQUIPAMENTO DE COMUTAÇÃO	C-G	6	2007	0,83%	691.684,87	(390.797,72)	300.887,15	774.687,05	(280.171,10)	494.515,96
SMPE	MOBILIÁRIO	C-PR	1392	2006	0,83%	2.308.489,57	(1.165.643,24)	1.142.846,33	2.654.763,01	(1.311.316,76)	1.343.446,25
SMPE	EQUIPO DE SUPERVISÃO E SEGURANÇA	C-PR	12	2008	0,83%	2.626.978,13	(1.039.735,30)	1.587.242,83	2.810.866,60	(1.021.876,59)	1.788.990,01
SMPE	EQUIPAMENTO DE TRANSMISSÃO	D-RO	6	2004	0,83%	459.142,45	(459.142,45)	-	601.476,61	(395.972,10)	205.504,51
SMPE	EQUIPAMENTO DE TRANSMISSÃO	CEL	4	2007	0,83%	661.390,19	(425.564,47)	235.825,72	740.757,01	(296.952,83)	443.804,18
SMPE	TORRES	E-T	18	2006	0,33%	1.710.151,47	(315.219,07)	1.394.932,40	1.966.674,19	(355.911,64)	1.610.762,55
SMPE	INFORMÁTICA	C-I	280	2009	0,83%	3.862.293,67	(1.066.569,06)	2.795.724,61	3.862.293,67	(837.411,47)	3.024.882,20
SMPE	EQUIPAMENTO DE ENERGIA	CEL-B	85	2006	0,83%	2.696.883,93	(1.335.468,62)	1.361.415,31	3.101.416,52	(1.503.241,43)	1.598.175,09
SMPE	INFORMÁTICA	C-PR	34	2008	0,83%	4.643.785,05	(2.100.134,43)	2.543.650,62	4.968.850,00	(2.188.301,44)	2.780.548,56
SMPE	EQUIPAMENTO DE COMUTAÇÃO	C-T	1	2008	0,83%	1.663.258,67	(568.280,94)	1.094.977,73	1.779.686,78	(444.921,69)	1.334.765,08
SMPE	TORRES	E-T	31	2007	0,33%	2.283.099,95	(340.205,95)	1.942.894,00	2.557.071,94	(372.461,69)	2.184.610,25
SMPE	EQUIPAMENTO DE TRANSMISSÃO	CEL-A	737	2009	0,83%	3.567.381,21	(1.068.947,58)	2.498.433,63	3.567.381,21	(817.141,81)	2.750.239,40
SMPE	BENFEITORIAS EM BENS DE TERCEIROS	IE-SERV	5	2005	0,83%	2.580.853,71	(1.786.016,11)	794.837,60	3.200.258,60	(2.151.067,37)	1.049.191,23
SMPE	TORRES	IE-BCEL	26	2006	0,33%	2.158.536,92	(439.696,50)	1.718.840,42	2.482.317,46	(498.644,03)	1.983.673,43
SMPE	EQUIPAMENTO DE COMUTAÇÃO	C-I	1	2007	0,83%	917.675,56	(558.255,78)	359.419,78	1.027.796,63	(393.988,71)	633.807,92
SMPE	EQUIPAMENTO DE ENERGIA	IE-BCEL	154	2007	0,42%	3.022.097,78	(909.016,34)	2.113.081,44	3.384.749,51	(981.680,50)	2.403.069,01
SMPE	EQUIPAMENTO DE ENERGIA	C-PR	48	2006	0,42%	954.879,07	(595.284,99)	359.594,08	1.098.110,93	(443.619,64)	654.491,29
SMPE	TORRES	IE-BCEL	32	2007	0,33%	2.829.127,72	(418.837,66)	2.410.290,06	3.168.623,05	(459.044,52)	2.709.578,53
SMPE	EQUIPAMENTO DE TRANSMISSÃO	D-RO	24	2008	0,83%	1.593.074,49	(734.335,53)	858.738,96	1.704.589,70	(521.241,03)	1.183.348,67
SMPE	EQUIPAMENTO DE TRANSMISSÃO	T-A	1218	2009	0,83%	4.400.311,99	(1.349.267,33)	3.051.044,66	4.400.311,99	(1.022.635,96)	3.377.676,03
SMPE	BENFEITORIAS EM BENS DE TERCEIROS	C-PR	7	2005	0,83%	3.333.420,61	(2.055.395,22)	1.278.025,39	4.133.441,56	(2.514.510,28)	1.618.931,28
SMPE	EQUIPO DE SUPERVISÃO E SEGURANÇA	CEL	7	2007	0,83%	1.520.208,68	(823.471,20)	696.737,48	1.702.633,72	(595.921,80)	1.106.711,92
SMPE	EQUIPAMENTO DE ENERGIA	CEL-B	349	2004	0,83%	3.898.622,45	(2.559.382,38)	1.339.240,07	5.107.195,41	(3.326.576,15)	1.780.619,25
SMPE	EQUIPAMENTO DE ENERGIA	CEL-B	154	2005	0,83%	3.989.837,86	(2.260.827,49)	1.729.010,37	4.947.398,95	(2.768.470,49)	2.178.928,46
SMPE	EQUIPAMENTO DE ENERGIA	C-PR	83	2005	0,42%	2.107.915,58	(1.293.296,19)	814.619,39	2.613.815,32	(1.340.868,79)	1.272.946,53
SMPE	MOBILIÁRIO	C-PR	623	2005	0,83%	4.381.995,17	(2.594.537,32)	1.787.457,85	5.433.674,01	(3.170.289,98)	2.263.384,04
SMPE	EQUIPAMENTO DE COMUTAÇÃO	C-G	2	2006	0,83%	1.108.634,15	(966.115,13)	142.519,02	1.274.929,27	(656.445,42)	618.483,86
SMPE	EQUIPAMENTO DE TRANSMISSÃO	CEL-A	484	2009	0,83%	7.014.664,54	(2.070.195,84)	4.944.468,70	7.014.664,54	(1.590.085,10)	5.424.579,44
SMPE	EQUIPAMENTO DE TRANSMISSÃO	D-RO	50	2005	0,83%	998.670,04	(986.685,30)	11.984,74	1.238.350,85	(709.678,68)	528.672,17
SMPE	TORRES	IE-BCEL	21	2005	0,33%	2.358.288,06	(631.591,22)	1.726.696,84	2.924.277,19	(674.198,81)	2.250.078,38
SMPE	EQUIPAMENTO DE ENERGIA	E-B	888	2008	0,42%	4.797.855,73	(890.478,11)	3.907.377,62	5.133.705,63	(680.150,16)	4.453.555,47

Emp	Desc Contabil	Classe Apsis	Qtde	Ano Aquisicao	Depre Mensal	Valor aquisição (original)	Depreciação (Jun/11)	Residual (Jun/11)	Custo Reposição	Depreciação (Jun/11)	Valor de Mercado (Jun/11)
SMPE	EQUIPTO DE SUPERVISÃO E SEGURANÇA	CEL	12	2006	0,83%	2.122.105,19	(1.436.326,60)	685.778,59	2.440.420,97	(1.204.334,41)	1.236.086,56
SMPE	TORRES	IE-BCEL	21	2004	0,33%	2.306.458,87	(624.403,99)	1.682.054,88	3.021.461,12	(786.902,93)	2.234.558,19
SMPE	EQUIPAMENTO DE TRANSMISSÃO	D-RO	20	2006	0,83%	1.033.229,29	(980.849,42)	52.379,87	1.188.213,68	(575.207,15)	613.006,53
SMPE	EQUIPAMENTO DE TRANSMISSÃO	D-E	15	2008	0,83%	2.400.664,41	(1.218.023,68)	1.182.640,73	2.568.710,92	(807.405,27)	1.761.305,65
SMPE	EQUIPAMENTO DE ENERGIA	CEL-B	244	2007	0,83%	7.443.339,27	(2.806.297,64)	4.637.041,63	8.336.539,98	(3.071.921,81)	5.264.618,17
SMPE	MOBILIÁRIO	C-PR	751	2004	0,83%	6.434.226,33	(4.284.054,94)	2.150.171,39	8.428.836,49	(5.540.301,46)	2.888.535,04
SMPE	EQUIPAMENTO DE TRANSMISSÃO	CEL-A	333	2008	0,83%	3.893.000,02	(1.737.987,02)	2.155.013,00	4.165.510,02	(1.234.604,46)	2.930.905,56
SMPE	INFORMÁTICA	C-I	247	2006	0,83%	1.797.490,58	(1.614.817,43)	182.673,15	2.067.114,17	(1.009.818,06)	1.057.296,11
SMPE	EQUIPAMENTO DE ENERGIA	IE-BCEL	406	2006	0,42%	7.208.725,01	(3.161.306,45)	4.047.418,56	8.290.033,76	(3.348.008,09)	4.942.025,67
SMPE	INFORMÁTICA	C-I	44	2007	0,83%	2.411.835,63	(1.604.669,87)	807.165,76	2.701.255,91	(999.019,44)	1.702.236,47
SMPE	EQUIPAMENTO DE COMUTAÇÃO	C-T	19	2009	0,83%	17.315.570,29	(4.551.782,09)	12.763.788,20	17.315.570,29	(3.646.699,06)	13.668.871,23
SMPE	EQUIPAMENTO DE TRANSMISSÃO	D-RO	80	2006	0,83%	1.671.505,00	(1.659.107,38)	12.397,63	1.922.230,75	(931.873,94)	990.356,81
SMPE	EQUIPTO DE SUPERVISÃO E SEGURANÇA	CEL-B	1	2008	0,83%	5.640.334,85	(2.303.140,45)	3.337.194,40	6.035.158,29	(1.709.961,52)	4.325.196,77
SMPE	EQUIPAMENTO DE ENERGIA	E-R	987	2008	0,42%	9.160.606,88	(1.684.430,98)	7.476.175,90	9.801.849,36	(1.289.500,97)	8.512.348,39
SMPE	EQUIPAMENTO DE COMUTAÇÃO	C-B	1	2008	0,42%	1.674.695,34	(1.290.913,18)	383.782,16	1.791.924,01	(261.322,25)	1.530.601,76
SMPE	BENFEITORIAS EM BENS DE TERCEIROS	IE-BCEL	74	2004	0,83%	10.580.890,04	(6.964.591,80)	3.616.298,24	13.860.965,95	(9.096.713,31)	4.764.252,64
SMPE	BENFEITORIAS EM BENS DE TERCEIROS	IE-BCEL	190	2005	0,83%	10.557.449,03	(6.503.097,61)	4.054.351,42	13.091.236,80	(7.864.071,29)	5.227.165,51
SMPE	EQUIPAMENTO DE COMUTAÇÃO	C-T	1	2004	0,83%	2.587.154,75	(2.587.154,75)	-	3.389.172,72	(2.202.962,27)	1.186.210,45
SMPE	EQUIPAMENTO DE COMUTAÇÃO	C-T	2	2005	0,83%	2.714.150,76	(2.714.150,76)	-	3.365.546,94	(2.103.466,84)	1.262.080,10
SMPE	INFORMÁTICA	C-I	303	2007	0,83%	4.469.223,79	(2.618.268,95)	1.850.954,84	5.005.530,64	(1.863.659,34)	3.141.871,30
SMPE	INFORMÁTICA	C-I	16	2006	0,83%	3.301.392,64	(2.605.253,35)	696.139,29	3.796.601,54	(1.798.741,39)	1.997.860,14
SMPE	EQUIPAMENTO DE TRANSMISSÃO	T-E	449	2009	0,83%	21.700.762,97	(6.327.249,78)	15.373.513,19	21.700.762,97	(4.882.311,38)	16.818.451,59
SMPE	EQUIPAMENTO DE COMUTAÇÃO	C-M	2	2005	0,83%	2.777.635,63	(2.777.635,63)	-	3.444.268,18	(1.971.154,20)	1.473.113,98
SMPE	EQUIPAMENTO DE COMUTAÇÃO	C-T	9	2007	0,83%	8.046.124,92	(3.681.199,78)	4.364.925,14	9.011.659,91	(3.172.261,09)	5.839.398,82
SMPE	INFORMÁTICA	C-I	13	2004	0,83%	3.240.796,28	(3.240.796,28)	-	4.245.443,13	(2.759.568,67)	1.485.874,45
SMPE	EQUIPAMENTO DE ENERGIA	IE-BCEL	331	2004	0,42%	11.311.298,18	(6.462.006,77)	4.849.291,41	14.817.800,62	(8.373.287,54)	6.444.513,08
SMPE	EQUIPAMENTO DE COMUTAÇÃO	D-E	6	2008	0,83%	8.802.203,26	(4.370.978,83)	4.431.224,43	9.418.357,49	(3.089.241,14)	6.329.116,35
SMPE	EQUIPAMENTO DE TRANSMISSÃO	T-E	943	2009	0,83%	25.959.268,33	(7.907.881,66)	18.051.386,67	25.959.268,33	(6.008.764,93)	19.950.503,40
SMPE	EQUIPAMENTO DE COMUTAÇÃO	C-U	1	2006	0,83%	4.797.580,50	(3.951.263,09)	846.317,41	5.517.217,58	(2.712.631,97)	2.804.585,60
SMPE	INFORMÁTICA	C-I	17	2005	0,83%	4.083.335,61	(3.934.661,34)	148.674,27	5.063.336,16	(2.894.588,82)	2.168.747,34
SMPE	EQUIPAMENTO DE COMUTAÇÃO	C-G	1	2004	0,83%	4.541.947,51	(4.541.947,51)	-	5.949.951,24	(3.917.051,23)	2.032.900,01
SMPE	EQUIPAMENTO DE ENERGIA	IE-BCEL	538	2005	0,42%	16.947.854,47	(8.775.711,74)	8.172.142,73	21.015.339,54	(10.512.974,05)	10.502.365,49
SMPE	EQUIPAMENTO DE TRANSMISSÃO	CEL-A	559	2007	0,83%	8.233.803,64	(4.915.724,28)	3.318.079,36	9.221.860,08	(3.471.342,06)	5.750.518,01
SMPE	EQUIPAMENTO DE COMUTAÇÃO	CEL	6	2007	0,83%	9.994.402,37	(5.563.315,78)	4.431.086,59	11.193.730,65	(4.001.700,35)	7.192.030,30
SMPE	EQUIPAMENTO DE TRANSMISSÃO	CEL-B	1010	2009	0,83%	45.545.343,13	(12.897.328,71)	32.648.014,42	45.545.343,13	(10.057.995,67)	35.487.347,46
SMPE	EQUIPAMENTO DE TRANSMISSÃO	CEL-A	2760	2008	0,83%	18.698.187,59	(6.820.877,42)	11.877.310,17	20.007.060,72	(5.241.547,45)	14.765.513,27
SMPE	EQUIPTO DE SUPERVISÃO E SEGURANÇA	CEL	10	2004	0,83%	10.301.802,65	(8.583.653,11)	1.718.149,54	13.495.361,47	(8.771.984,96)	4.723.376,52
SMPE	EQUIPAMENTO DE COMUTAÇÃO	C-M	1	2008	0,83%	6.308.175,12	(5.057.136,77)	1.251.038,35	6.749.747,38	(1.968.676,32)	4.781.071,06
SMPE	EQUIPAMENTO DE TRANSMISSÃO	CEL-B	1013	2009	0,83%	62.322.991,90	(17.720.755,35)	44.602.236,55	62.322.991,90	(13.800.912,68)	48.522.079,22
SMPE	INFORMÁTICA	C-I	970	2005	0,83%	7.683.674,33	(7.609.008,34)	74.665,99	9.527.756,17	(5.484.706,62)	4.043.049,55
SMPE	EQUIPAMENTO DE COMUTAÇÃO	CEL	11	2006	0,83%	11.118.692,15	(8.681.786,28)	2.436.905,87	12.786.495,97	(6.143.936,09)	6.642.559,88
SMPE	EQUIPAMENTO DE TRANSMISSÃO	CEL-A	708	2006	0,83%	10.981.470,19	(8.842.434,47)	2.139.035,72	12.628.690,72	(6.085.365,29)	6.543.325,42
SMPE	EQUIPAMENTO DE COMUTAÇÃO	C-T	8	2006	0,83%	13.425.618,63	(10.350.544,89)	3.075.073,74	15.439.461,42	(7.211.837,54)	8.227.623,88
SMPE	EQUIPAMENTO DE COMUTAÇÃO	CEL	22	2008	0,83%	33.237.708,15	(13.394.331,08)	19.843.377,07	35.564.347,72	(9.414.176,15)	26.150.171,57
SMPE	EQUIPAMENTO DE COMUTAÇÃO	C-T	14	2008	0,83%	30.477.009,22	(15.152.437,83)	15.324.571,39	32.610.399,87	(10.691.363,39)	21.919.036,48
SMPE	EQUIPAMENTO DE COMUTAÇÃO	C-G	4	2005	0,83%	14.179.659,33	(14.179.659,33)	-	17.582.777,57	(10.594.710,41)	6.988.067,16
SMPE	EQUIPAMENTO DE TRANSMISSÃO	CEL-B	710	2008	0,83%	48.525.605,96	(21.123.909,40)	27.401.696,56	51.922.398,38	(15.369.235,07)	36.553.163,31
SMPE	INFORMÁTICA	C-I	1140	2004	0,83%	21.299.778,61	(21.299.778,61)	-	27.902.709,98	(18.349.580,72)	9.553.129,25
SMPE	EQUIPAMENTO DE TRANSMISSÃO	CEL-A	1274	2004	0,83%	27.080.147,28	(27.080.147,28)	-	35.474.992,94	(23.196.948,49)	12.278.044,45
SMPE	EQUIPAMENTO DE TRANSMISSÃO	CEL-B	1717	2008	0,83%	82.344.914,54	(29.796.878,41)	52.548.036,13	88.109.058,56	(22.883.113,12)	65.225.945,44
SMPE	EQUIPAMENTO DE TRANSMISSÃO	CEL-A	1086	2005	0,83%	27.715.517,76	(27.715.517,76)	-	34.367.242,02	(20.007.425,92)	14.359.816,10
SMPE	EQUIPAMENTO DE COMUTAÇÃO	CEL	5	2005	0,83%	33.823.514,80	(33.823.514,80)	-	41.941.158,35	(25.236.426,58)	16.704.731,77

Emp	Desc Contabil	Classe Apsis	Qtde	Ano Aquisicao	Depre Mensal	Valor aquisição (original)	Depreciação (Jun/11)	Residual (Jun/11)	Custo Reposição	Depreciação (Jun/11)	Valor de Mercado (Jun/11)
SMPE	EQUIPAMENTO DE COMUTAÇÃO	CEL	5	2004	0,83%	38.573.783,54	(38.573.783,54)	-	50.531.656,44	(33.266.673,82)	17.264.982,62
SMPE	EQUIPAMENTO DE TRANSMISSÃO	CEL-B	1359	2007	0,83%	77.382.345,66	(46.970.810,85)	30.411.534,81	86.668.227,14	(33.148.781,86)	53.519.445,28
SMPE	EQUIPAMENTO DE TRANSMISSÃO	CEL-B	2559	2006	0,83%	158.855.284,14	(128.072.408,34)	30.782.875,80	182.683.576,76	(88.403.490,35)	94.280.086,41
SMPE	EQUIPAMENTO DE TRANSMISSÃO	CEL-B	1634	2005	0,83%	183.878.548,09	(183.878.548,09)	-	228.009.399,63	(132.848.201,48)	95.161.198,15
SMPE	EQUIPAMENTO DE TRANSMISSÃO	CEL-B	2099	2004	0,83%	405.017.069,52	(405.017.069,52)	-	530.572.361,07	(347.873.057,50)	182.699.303,57
TCS	REDE DE ACESSO	RA-CCOA	1108	2001	0,83%	114.418.029,05	(50.601.293,89)	63.816.735,16	165.906.142,12	(159.876.092,24)	6.030.049,88
TCS	REDE DE ACESSO	RA-CCOA	649	2002	0,83%	42.483.790,73	(18.159.353,82)	24.324.436,91	59.902.144,93	(55.886.073,74)	4.016.071,19
TCS	REDE DE ACESSO	RA-CCOA	418	2000	0,83%	26.438.531,83	(11.692.665,55)	14.745.866,28	38.864.641,79	(38.864.641,79)	-
TCS	REDE DE ACESSO	RA-CCOA	1	2000	0,83%	5.000.000,00	(2.376.333,32)	2.623.666,68	7.350.000,00	(7.350.000,00)	-
TCS	EQUIPAMENTO DE TRANSMISSÃO	T-DO	123	2002	0,83%	3.054.069,84	(1.274.379,36)	1.779.690,48	4.306.238,47	(3.883.170,97)	423.067,50
TCS	TORRES	D-RO	39	1999	0,83%	2.791.515,33	(1.640.476,36)	1.151.038,97	4.159.357,84	(4.159.357,84)	-
TCS	EQUIPAMENTO DE COMUTAÇÃO	D-E	218	2004	0,83%	8.418.660,64	(4.125.272,70)	4.293.387,94	11.028.445,44	(7.826.924,89)	3.201.520,55
TCS	REDE DE ACESSO	RA-CCOA	2	2001	0,83%	1.831.388,28	(866.458,04)	964.930,24	2.655.513,01	(2.523.989,69)	131.523,32
TCS	TORRES	CEL-B	155	2009	0,83%	25.645.801,48	(4.816.556,96)	20.829.244,52	25.645.801,48	(5.309.369,87)	20.336.431,61
TCS	EQUIPAMENTO DE TRANSMISSÃO	IE-PRED	2392	2009	0,83%	208.931.082,46	(45.046.689,21)	163.884.393,25	208.931.082,46	(45.484.614,54)	163.446.467,92
TCS	EQUIPAMENTO DE COMUTAÇÃO	D-E	9	2002	0,83%	719.323,24	(309.488,58)	409.834,66	1.014.245,77	(954.125,29)	60.120,48
TCS	BENEFITORIAS EM BENS DE TERCEIROS	IE-SERV	64	2001	0,83%	7.907.585,84	(6.994.070,98)	913.514,86	11.465.999,47	(10.892.699,49)	573.299,97
TCS	REDE DE ACESSO	RA-CCOA	2	2000	0,83%	530.509,12	(229.869,65)	300.639,47	779.848,41	(779.848,41)	-
TCS	MEIOS DE TRANSMISSÃO - ENTROCAMENT	RA-CCOA	268	2005	0,83%	2.443.103,03	(948.591,63)	1.494.511,40	3.029.447,76	(1.823.685,88)	1.205.761,87
TCS	EQUIPAMENTO DE TRANSMISSÃO	CEL-B	1783	2009	0,83%	125.288.002,61	(27.372.113,52)	97.915.889,09	125.288.002,61	(27.658.652,83)	97.629.349,78
TCS	TORRES	D-RO	12	1998	0,83%	653.416,09	(403.787,20)	249.628,89	986.658,30	(986.658,30)	-
TCS	REDE DE ACESSO	RA-CCOA	548	2001	0,83%	586.995,68	(342.183,80)	244.811,88	851.143,74	(808.586,55)	42.557,19
TCS	EQUIPAMENTO DE TRANSMISSÃO	IE-SOBRE	176	2008	1,67%	3.150.693,50	(1.725.691,64)	1.425.001,87	3.371.242,05	(2.099.616,40)	1.271.625,64
TCS	TORRES	D-RO	27	1996	0,83%	523.238,99	(372.399,30)	150.839,69	811.020,43	(811.020,43)	-
TCS	TORRES	D-RO	11	1995	0,83%	550.995,76	(415.041,44)	135.954,32	865.063,34	(865.063,34)	-
TCS	EQUIPAMENTO DE COMUTAÇÃO	T-DEL	46	2009	0,83%	30.862.166,27	(6.823.653,96)	24.038.512,31	30.862.166,27	(6.939.405,43)	23.922.760,84
TCS	TORRES	T-A	11	2005	0,83%	945.966,69	(307.439,05)	638.527,64	1.172.998,70	(645.149,28)	527.849,41
TCS	MEIOS DE TRANSMISSÃO - ENTROCAMENT	RA-CCOA	137	2006	0,83%	1.145.234,54	(394.504,00)	750.730,54	1.317.019,72	(676.879,87)	640.139,85
TCS	TORRES	T-A	6	2006	0,83%	952.211,40	(286.913,83)	665.297,58	1.095.043,11	(528.976,30)	566.066,81
TCS	REDE DE ACESSO	RA-CCOA	13	1999	0,83%	177.435,37	(78.472,40)	98.962,97	264.378,70	(264.378,70)	-
TCS	EQUIPAMENTO DE TRANSMISSÃO	D-MUL	16	2002	0,83%	204.199,11	(87.706,38)	116.492,73	287.920,75	(270.251,66)	17.669,09
TCS	TORRES	D-RO	15	1993	0,83%	528.769,13	(439.232,00)	89.537,13	851.318,30	(851.318,30)	-
TCS	EQUIPAMENTO DE TRANSMISSÃO	T-E	1643	2009	0,83%	35.154.604,73	(7.603.372,67)	27.551.232,06	35.154.604,73	(7.688.782,71)	27.465.822,02
TCS	REDE DE ACESSO	T-DO	14	2002	0,83%	197.900,02	(81.551,47)	116.348,55	279.039,03	(246.306,74)	32.732,29
TCS	POSTES	IE-POSTE	6	2007		84.686,76	(9.157,65)	75.529,11	84.686,76	(84.686,76)	-
TCS	REDE DE ACESSO	RA-CCOA	39	2003	0,83%	182.567,53	(72.391,06)	110.176,47	248.291,84	(208.454,06)	39.837,78
TCS	EQUIPAMENTO DE CLIMATIZAÇÃO/ENERGI	T-DEL	3	2002	0,83%	170.546,22	(76.264,23)	94.281,99	240.470,17	(205.054,20)	35.415,97
TCS	TORRES	D-RO	32	1990	0,83%	1.120.079,91	(1.062.378,73)	57.701,18	1.870.533,45	(1.870.533,45)	-
TCS	EQUIPAMENTO DE TRANSMISSÃO	D-RO	136	2001	0,83%	2.306.494,52	(2.191.102,36)	115.392,16	3.344.417,05	(3.285.781,91)	58.635,14
TCS	TORRES	CEL-B	7	2005	0,83%	366.336,76	(124.439,18)	241.897,58	454.257,58	(264.162,54)	190.095,04
TCS	BENEFITORIAS EM BENS DE TERCEIROS	IE-TERR	2	2001	0,83%	322.964,22	(261.627,98)	61.336,24	468.298,12	(448.785,70)	19.512,42
TCS	EQUIPAMENTO DE CLIMATIZAÇÃO/ENERGI	T-DEL	3	2003	0,83%	147.936,39	(60.970,52)	86.965,87	201.193,49	(154.248,34)	46.945,15
TCS	MEIOS DE TRANSMISSÃO - ENTROCAMENT	RA-CCOA	16	2004	0,83%	218.569,93	(95.901,93)	122.668,00	286.326,61	(203.417,41)	82.909,20
TCS	EQUIPAMENTO DE SUPERVISÃO E SEGURANÇA	C-PR	5	2002	1,67%	196.540,87	(157.671,60)	38.869,27	277.122,63	(277.122,63)	-
TCS	EQUIPAMENTO DE SUPERVISÃO E SEGURANÇA	C-PR	3	2001	1,67%	235.914,47	(200.030,91)	35.883,56	342.075,98	(342.075,98)	-
TCS	EQUIPAMENTO DE TRANSMISSÃO	T-DEL	12	2002	0,83%	76.809,18	(32.439,37)	44.369,81	108.300,94	(99.320,32)	8.980,62
TCS	EQUIPAMENTO DE TRANSMISSÃO	T-DO	9	2003	0,83%	89.324,38	(35.467,83)	53.856,55	121.481,16	(102.190,51)	19.290,64
TCS	TORRES	D-RO	8	1991	0,83%	343.280,28	(310.477,24)	32.803,04	566.412,46	(566.412,46)	-
TCS	EQUIPAMENTO DE CLIMATIZAÇÃO/ENERGI	E-A	806	2009	0,42%	5.266.806,66	(566.550,16)	4.700.256,50	5.266.806,66	(595.727,06)	4.671.079,60
TCS	EQUIPAMENTO DE CLIMATIZAÇÃO/ENERGI	RA-CCOA	1	2000	0,83%	55.186,94	(29.081,27)	26.105,67	81.124,80	(81.124,80)	-
TCS	POSTES	IE-POSTE	20	2005		32.046,40	(6.676,33)	25.370,07	32.046,40	(32.046,40)	-
TCS	REDE DE ACESSO	RA-CCOA	2	2002	0,83%	61.199,07	(25.482,25)	35.716,82	86.290,69	(75.504,35)	10.786,34

Emp	Desc Contabil	Classe Apsis	Qtde	Ano Aquisicao	Depre Mensal	Valor aquisição (original)	Depreciação (Jun/11)	Residual (Jun/11)	Custo Reposição	Depreciação (Jun/11)	Valor de Mercado (Jun/11)
TCS	MOBILIÁRIO	C-PR	184	2001	0,83%	1.559.262,80	(1.472.567,64)	86.695,16	2.260.931,06	(2.198.535,95)	62.395,11
TCS	MEIOS DE TRANSMISSÃO - ENTROCAMENT	RA-CCOA	17	2003	0,83%	122.008,89	(56.937,60)	65.071,29	165.932,09	(125.147,42)	40.784,67
TCS	EQUIPAMENTO DE TRANSMISSÃO	T-DEL	319	2009	0,83%	24.073.123,00	(5.263.632,89)	18.809.490,12	24.073.123,00	(5.287.585,20)	18.785.537,80
TCS	EQUIPTO DE SUPERVISÃO E SEGURANÇA	TE-VC	11	2002	0,83%	59.926,86	(27.878,48)	32.048,38	84.496,87	(76.091,42)	8.405,45
TCS	EQUIPAMENTO DE TRANSMISSÃO	IE-SOBRE	5	2009	1,67%	497.122,17	(196.227,15)	300.895,02	497.122,17	(218.150,40)	278.971,77
TCS	EQUIPAMENTO DE TRANSMISSÃO	T-DEL	1	2002	0,83%	43.400,00	(18.684,86)	24.715,14	61.194,00	(57.114,40)	4.079,60
TCS	EQUIPAMENTO DE TRANSMISSÃO	T-E	95	2009	0,83%	8.615.657,16	(1.968.242,33)	6.647.414,83	8.615.657,16	(1.988.087,09)	6.627.570,07
TCS	REDE DE ACESSO	RA-CCOA	6	2002	0,83%	45.783,93	(21.577,76)	24.206,17	64.555,34	(59.116,45)	5.438,89
TCS	MEIOS DE TRANSMISSÃO - ENTROCAMENT	RA-CCOA	54	2007	0,83%	720.616,19	(198.403,84)	522.212,35	807.090,13	(303.183,33)	503.906,81
TCS	EQUIPAMENTO DE TRANSMISSÃO	CEL-A	126	2009	0,83%	6.954.636,00	(1.584.337,38)	5.370.298,62	6.954.636,00	(1.602.509,67)	5.352.126,33
TCS	EQUIPAMENTO DE TRANSMISSÃO	D-MO	1	2002	0,83%	37.780,00	(16.055,54)	21.724,46	53.269,80	(49.274,57)	3.995,24
TCS	BENFEITORIAS EM BENS DE TERCEIROS	IE-SERV	237	2001	0,83%	7.208.486,03	(7.186.506,23)	21.979,80	10.452.304,74	(10.447.574,66)	4.730,08
TCS	REDE DE ACESSO	RA-CCOA	3	2001	0,83%	31.592,56	(13.826,00)	17.766,56	45.809,21	(44.584,49)	1.224,72
TCS	EQUIPTO DE SUPERVISÃO E SEGURANÇA	C-PR	1	2003	1,67%	72.842,65	(56.454,10)	16.388,55	99.066,00	(99.066,00)	-
TCS	MEIOS DE TRANSMISSÃO - ENTROCAMENT	RA-CCOA	3	2001	0,83%	39.675,17	(24.082,44)	15.592,73	57.529,00	(57.529,00)	-
TCS	FERRAMENTAL E INSTRUMENTAL	F-I	61	2001	0,83%	309.210,10	(293.862,23)	15.347,87	448.354,65	(448.354,65)	-
TCS	EQUIPAMENTO DE CLIMATIZAÇÃO/ENERGI	T-A	1	2007	0,83%	253.787,54	(66.407,75)	187.379,79	284.242,04	(111.328,13)	172.913,91
TCS	TORRES	D-RO	6	1992	0,83%	106.565,95	(92.205,33)	14.360,62	173.702,50	(173.702,50)	-
TCS	EQUIPAMENTO DE TRANSMISSÃO	D-MUL	13	2003	0,83%	34.969,55	(13.857,69)	21.111,86	47.558,59	(39.894,01)	7.664,58
TCS	EQUIPAMENTO DE CLIMATIZAÇÃO/ENERGI	E-A	7	1994	0,42%	209.314,07	(146.253,71)	63.060,36	332.809,37	(283.107,11)	49.702,26
TCS	EQUIPAMENTO DE CLIMATIZAÇÃO/ENERGI	T-DEL	1	2004	0,83%	50.170,53	(20.151,84)	30.018,69	65.723,39	(48.744,85)	16.978,54
TCS	TORRES	D-RO	4	1997	0,83%	36.712,49	(24.301,54)	12.410,95	56.170,11	(56.170,11)	-
TCS	EQUIPTO DE SUPERVISÃO E SEGURANÇA	C-PR	1	2004	1,67%	32.574,54	(22.124,04)	10.450,50	42.672,65	(42.672,65)	-
TCS	EQUIPAMENTO DE CLIMATIZAÇÃO/ENERGI	T-DEL	1	2005	0,83%	58.765,08	(21.057,48)	37.707,60	72.868,70	(45.542,94)	27.325,76
TCS	MEIOS DE TRANSMISSÃO - ENTROCAMENT	RA-CCOA	68	2009	0,83%	491.373,11	(95.078,43)	396.294,68	491.373,11	(104.994,33)	386.378,78
TCS	EQUIPAMENTO DE CLIMATIZAÇÃO/ENERGI	E-A	28	1992	0,42%	71.213,75	(54.883,02)	16.330,73	116.078,41	(109.075,04)	7.003,38
TCS	MEIOS DE TRANSMISSÃO - ENTROCAMENT	T-A	4	2007	0,83%	272.440,03	(76.080,54)	196.359,49	305.132,83	(117.114,92)	188.017,92
TCS	TORRES	D-RO	14	1989	0,83%	558.630,83	(550.824,20)	7.806,63	938.499,79	(938.499,79)	-
TCS	EQUIPAMENTO DE TRANSMISSÃO	CEL-B	116	2007	0,83%	90.741,63	(24.197,77)	66.543,86	101.630,63	(40.652,25)	60.978,38
TCS	EQUIPAMENTO DE ENERGIA	T-DO	1	2002	0,83%	11.353,38	(4.856,48)	6.496,90	16.008,27	(14.941,05)	1.067,22
TCS	REDE DE ACESSO	RA-CCOA	40	2000	0,83%	107.953,22	(102.555,84)	5.397,38	158.691,23	(158.691,23)	-
TCS	EQUIPAMENTO DE CLIMATIZAÇÃO/ENERGI	E-A	18	1987	0,42%	135.434,03	(130.131,28)	5.302,75	227.529,17	(227.529,17)	-
TCS	REDE DE ACESSO	RA-CCOA	4	2000	0,83%	11.739,62	(6.842,58)	4.897,04	17.257,24	(17.257,24)	-
TCS	EQUIPTO DE SUPERVISÃO E SEGURANÇA	C-PR	2	2006	1,67%	20.183,98	(15.724,08)	4.459,90	23.211,58	(23.211,58)	-
TCS	EQUIPTO DE SUPERVISÃO E SEGURANÇA	IE-SERV	2	2006	1,67%	20.183,98	(15.724,09)	4.459,89	23.211,58	(23.211,58)	-
TCS	EQUIPAMENTO DE TRANSMISSÃO	IE-SOBRE	24	2007	1,67%	1.967.414,59	(1.407.889,95)	559.524,64	2.203.504,34	(1.648.134,29)	555.370,05
TCS	EQUIPAMENTO DE COMUTAÇÃO	CEL-B	128	2009	0,83%	22.826.484,51	(4.953.987,73)	17.872.496,78	22.826.484,51	(4.957.707,36)	17.868.777,15
TCS	MEIOS DE TRANSMISSÃO - ENTROCAMENT	T-A	1	2003	0,83%	18.055,51	(8.425,92)	9.629,59	24.555,49	(18.621,25)	5.934,24
TCS	EQUIPAMENTO DE TRANSMISSÃO	T-E	1	1989	0,83%	(3.245,65)	7.203,91	3.958,26	(5.452,69)	6.406,91	954,22
TCS	EQUIPAMENTO DE TRANSMISSÃO	T-E	159	2007	0,83%	19.199,57	(3.839,91)	15.359,66	21.503,52	(9.139,00)	12.364,52
TCS	EQUIPAMENTO DE CLIMATIZAÇÃO/ENERGI	E-B	88	2009	0,42%	554.838,10	(60.401,09)	494.437,01	554.838,10	(63.363,98)	491.474,12
TCS	EQUIPAMENTO DE CLIMATIZAÇÃO/ENERGI	E-A	4	1988	0,42%	33.638,55	(31.096,55)	2.542,00	56.512,76	(56.512,76)	-
TCS	MEIOS DE TRANSMISSÃO - ENTROCAMENT	T-A	1	2005	0,83%	21.301,93	(8.254,53)	13.047,40	26.414,39	(15.848,64)	10.565,76
TCS	BENFEITORIAS EM BENS DE TERCEIROS	IE-SERV	77	2002	0,83%	3.362.558,25	(2.865.066,89)	497.491,36	4.741.207,13	(4.245.965,19)	495.251,94
TCS	EQUIPAMENTO DE TRANSMISSÃO	D-E	3	2002	0,83%	4.947,60	(2.067,95)	2.879,65	6.976,12	(6.306,01)	670,10
TCS	EQUIPTO DE SUPERVISÃO E SEGURANÇA	TE-VC	3	2003	0,83%	6.214,64	(2.724,05)	3.490,59	8.451,91	(7.043,26)	1.408,65
TCS	MEIOS DE TRANSMISSÃO - ENTROCAMENT	RA-CCOA	10	2008	0,83%	153.231,44	(36.490,18)	116.741,26	163.957,64	(49.111,60)	114.846,04
TCS	TORRES	D-RO	1	2000	0,83%	4.113,44	(2.324,07)	1.789,37	6.046,76	(6.046,76)	-
TCS	MOBILIÁRIO	C-PR	466	2001	0,83%	831.363,07	(828.770,63)	2.592,44	1.205.476,45	(1.204.606,10)	870,35
TCS	EQUIPAMENTO DE CLIMATIZAÇÃO/ENERGI	CEL-B	1	2007	0,83%	25.677,28	(6.804,48)	18.872,80	28.758,55	(11.503,42)	17.255,13
TCS	EQUIPAMENTO DE TRANSMISSÃO	D-RO	11	2000	0,83%	32.103,54	(30.498,63)	1.604,91	47.192,20	(47.192,20)	-
TCS	BENFEITORIAS EM BENS DE TERCEIROS	IE-SERV	868	2009	0,83%	10.993.185,40	(2.466.013,81)	8.527.171,60	10.993.185,40	(2.467.608,15)	8.525.577,25

Emp	Desc Contabil	Classe Apsis	Qtde	Ano Aquisicao	Depre Mensal	Valor aquisição (original)	Depreciação (Jun/11)	Residual (Jun/11)	Custo Reposição	Depreciação (Jun/11)	Valor de Mercado (Jun/11)
TCS	EQUIPTO DE SUPERVISÃO E SEGURANÇA	TE-VC	2	2002	0,83%	3.409,00	(1.382,59)	2.026,42	4.806,69	(4.165,80)	640,89
TCS	MEIOS DE TRANSMISSÃO - ENTROCAMENT	T-DEL	3	2007	0,83%	42.314,73	(11.812,88)	30.501,85	47.392,50	(18.167,12)	29.225,37
TCS	REDE DE ACESSO	RA-CCOA	5	1999	0,83%	22.787,28	(21.647,90)	1.139,38	33.953,05	(33.953,05)	-
TCS	EQUIPAMENTO DE TRANSMISSÃO	D-E	1	2002	0,83%	2.632,60	(1.082,26)	1.550,35	3.711,97	(3.278,90)	433,06
TCS	MEIOS DE TRANSMISSÃO - ENTROCAMENT	RA-CCOA	1	1999	0,83%	3.204,38	(2.124,16)	1.080,22	4.774,53	(4.774,53)	-
TCS	REDE DE ACESSO	RA-CCOA	34	2005	0,83%	30.388,22	(13.825,25)	16.562,97	37.681,39	(22.134,10)	15.547,30
TCS	EQUIPAMENTO DE CLIMATIZAÇÃO/ENERGI	E-A	4	1989	0,42%	10.702,81	(9.748,43)	954,38	17.980,72	(17.980,72)	-
TCS	EQUIPAMENTO DE TRANSMISSÃO	D-RO	2	1999	0,83%	16.630,73	(15.799,25)	831,48	24.779,79	(24.779,79)	-
TCS	EQUIPAMENTO DE CLIMATIZAÇÃO/ENERGI	E-A	17	1995	0,42%	32.920,00	(21.570,83)	11.349,17	51.684,40	(41.128,26)	10.556,14
TCS	MOBILIÁRIO	C-PR	9	1997	0,83%	8.794,92	(8.011,16)	783,76	13.456,23	(13.456,23)	-
TCS	MEIOS DE TRANSMISSÃO - ENTROCAMENT	RA-CCOA	2	2002	0,83%	2.107,09	(1.141,38)	965,71	2.971,00	(2.748,17)	222,82
TCS	EQUIPAMENTO DE CLIMATIZAÇÃO/ENERGI	D-RO	9	1990	0,83%	13.326,84	(12.589,84)	737,00	22.255,82	(22.255,82)	-
TCS	EQUIPAMENTO DE TRANSMISSÃO	T-E	12	2009	0,83%	354.183,22	(74.056,83)	280.126,39	354.183,22	(74.765,28)	279.417,94
TCS	EQUIPAMENTO DE CLIMATIZAÇÃO/ENERGI	E-A	2	1993	0,42%	6.606,88	(4.926,99)	1.679,89	10.637,08	(9.651,23)	985,84
TCS	MEIOS DE TRANSMISSÃO - ENTROCAMENT	RA-CCOA	1	2000	0,83%	1.539,73	(949,50)	590,23	2.263,40	(2.263,40)	-
TCS	EQUIPAMENTO DE TRANSMISSÃO	RA-CCOA	1	2002	0,83%	1.306,22	(544,21)	762,01	1.841,77	(1.657,59)	184,18
TCS	BENEFITORIAS EM BENS DE TERCEIROS	IE-PRED	93	2009	0,83%	1.928.243,75	(422.344,32)	1.505.899,43	1.928.243,75	(422.891,16)	1.505.352,59
TCS	MEIOS DE TRANSMISSÃO - ENTROCAMENT	T-A	1	2006	0,83%	9.030,06	(2.859,52)	6.170,54	10.384,57	(4.759,59)	5.624,97
TCS	TORRES	RA-CCOA	12	2009	0,83%	26.571,65	(5.004,34)	21.567,31	26.571,65	(5.535,76)	21.035,89
TCS	EQUIPAMENTO DE CLIMATIZAÇÃO/ENERGI	CEL-B	8	2009	0,83%	34.370,04	(6.316,97)	28.053,07	34.370,04	(6.710,28)	27.599,76
TCS	TORRES	CEL-B	1	1990	0,83%	11.849,15	(11.433,62)	415,53	19.788,08	(19.788,08)	-
TCS	TORRES	T-DEL	3	2003	0,83%	1.051,60	(462,39)	589,21	1.430,18	(1.190,35)	239,82
TCS	REDE DE ACESSO	RA-CCOA	1	2001	0,83%	4.007,86	(3.525,06)	482,80	5.811,40	(5.666,11)	145,28
TCS	EQUIPAMENTO DE TRANSMISSÃO	T-A	13	2009	0,83%	384.244,47	(82.696,64)	301.547,83	384.244,47	(83.011,99)	301.232,48
TCS	EQUIPAMENTO DE COMUTAÇÃO	D-E	1	2003	0,83%	805,00	(319,74)	485,27	1.094,80	(921,46)	173,34
TCS	REDE DE ACESSO	RA-CCOA	2	2004	0,83%	1.732,05	(796,89)	935,16	2.268,99	(1.626,11)	642,88
TCS	EQUIPAMENTO DE TRANSMISSÃO	CEL-A	1	2001	0,83%	10.327,07	(9.294,39)	1.032,68	14.974,25	(14.225,54)	748,71
TCS	EQUIPAMENTO DE TRANSMISSÃO	T-A	1	2001	0,83%	508,32	(285,99)	222,33	737,06	(700,21)	36,85
TCS	FERRAMENTAL E INSTRUMENTAL	F-I	1	2001	0,83%	2.125,08	(1.915,08)	210,00	3.081,37	(3.055,69)	25,68
TCS	EQUIPAMENTO DE CLIMATIZAÇÃO/ENERGI	CEL-B	1	1992	0,83%	1.359,54	(1.185,08)	174,46	2.216,05	(2.216,05)	-
TCS	REDE DE ACESSO	RA-CCOA	3	2000	0,83%	1.382,90	(1.216,31)	166,59	2.032,86	(2.032,86)	-
TCS	EQUIPAMENTO DE CLIMATIZAÇÃO/ENERGI	E-A	22	1996	0,42%	50.128,41	(31.511,09)	18.617,32	77.699,04	(59.245,51)	18.453,52
TCS	EQUIPAMENTO DE CLIMATIZAÇÃO/ENERGI	RA-CCOA	2	2009	0,83%	4.109,63	(815,09)	3.294,54	4.109,63	(958,91)	3.150,72
TCS	EQUIPTO DE SUPERVISÃO E SEGURANÇA	C-PR	2	1999	1,67%	671,49	(619,99)	51,50	1.000,52	(1.000,52)	-
TCS	MEIOS DE TRANSMISSÃO - ENTROCAMENT	RA-CCOA	1	1996	0,83%	251,52	(213,85)	37,67	389,86	(389,86)	-
TCS	EQUIPAMENTO DE CLIMATIZAÇÃO/ENERGI	D-RO	2	1989	0,83%	16.600,68	(16.573,10)	27,58	27.889,14	(27.889,14)	-
TCS	TORRES	E-A	2	2009	0,42%	4.192,74	(464,68)	3.728,06	4.192,74	(489,15)	3.703,59
TCS	EQUIPAMENTO DE ENERGIA	E-R	1	1997	0,42%	267,41	(122,05)	145,36	409,14	(276,17)	132,97
TCS	EQUIPAMENTO DE CLIMATIZAÇÃO/ENERGI	CEL-B	1	1989	0,83%	1.734,39	(1.731,60)	2,79	2.913,78	(2.913,78)	-
TCS	EQUIPAMENTO DE CLIMATIZAÇÃO/ENERGI	IE-ESTRA	5	2009	0,42%	918,00	(98,68)	819,33	918,00	(98,69)	819,32
TCS	REDE DE ACESSO	RA-CCOA	1	2007	0,83%	0,04	(0,01)	0,03	0,04	(0,02)	0,03
TCS	MEIOS DE TRANSMISSÃO - ENTROCAMENT	RA-CCOA	3	2009	0,83%	365.630,32	(88.296,68)	277.333,64	365.630,32	(88.296,68)	277.333,64
TCS	EQUIPAMENTO DE TRANSMISSÃO	D-MO	5	2009	0,83%	0,09	(0,02)	0,07	0,09	(0,02)	0,07
TCS	EQUIPAMENTO DE COMUTAÇÃO	D-E	1	2009	0,83%	86.400,54	(20.160,12)	66.240,42	86.400,54	(20.160,13)	66.240,41
TCS	EQUIPAMENTO DE TRANSMISSÃO	T-A	4	2009	0,83%	7.316,91	(1.385,20)	5.931,71	7.316,91	(1.385,20)	5.931,71
TCS	FERRAMENTAL E INSTRUMENTAL	F-I	1	2009	0,83%	658.851,82	(142.751,23)	516.100,59	658.851,82	(142.751,23)	516.100,59
TCS	EQUIPAMENTO DE COMUTAÇÃO	IE-PRED	2	2009	0,83%	183.173,83	(44.267,01)	138.906,82	183.173,83	(44.267,01)	138.906,82
TCS	EQUIPAMENTO DE TRANSMISSÃO	D-RO	1	2009	0,83%	2.448,51	(469,30)	1.979,21	2.448,51	(469,30)	1.979,21
TCS	MEIOS DE TRANSMISSÃO - ENTROCAMENT	T-E	1	2009	0,83%	41.977,35	(9.444,91)	32.532,44	41.977,35	(9.444,90)	32.532,45
TCS	EQUIPAMENTO DE TRANSMISSÃO	CEL-B	1	2009	0,83%	22.307,18	(4.275,55)	18.031,63	22.307,18	(4.275,54)	18.031,64
TCS	EQUIPAMENTO DE CLIMATIZAÇÃO/ENERGI	E-T	6	2009	0,33%	32.028,66	(2.989,35)	29.039,31	32.028,66	(2.989,34)	29.039,32
TCS	EQUIPAMENTO DE ENERGIA	E-R	1	1999	0,42%	0,01	(0,01)	-	0,01	(0,01)	0,01

Emp	Desc Contabil	Classe Apsis	Qtde	Ano Aquisicao	Depre Mensal	Valor aquisição (original)	Depreciação (Jun/11)	Residual (Jun/11)	Custo Reposição	Depreciação (Jun/11)	Valor de Mercado (Jun/11)
TCS	EQUIPAMENTO DE ENERGIA	E-R	1	1999	0,42%	0,01	(0,01)	-	0,01	(0,01)	0,01
TCS	EQUIPAMENTO DE TRANSMISSÃO	D-MUL	1	2007	0,83%	0,02	(0,01)	0,01	0,02	(0,01)	0,01
TCS	EQUIPAMENTO DE TRANSMISSÃO	T-DEL	1	2008	0,83%	0,04	(0,02)	0,02	0,04	(0,01)	0,03
TCS	EQUIPAMENTO DE TRANSMISSÃO	CEL-B	1	2009	0,83%	3.974,05	(894,17)	3.079,88	3.974,05	(894,16)	3.079,89
TCS	EQUIPAMENTO DE TRANSMISSÃO	T-E	4	2009	0,83%	62.841,18	(13.272,52)	49.568,66	62.841,18	(13.272,51)	49.568,67
TCS	EQUIPAMENTO DE TRANSMISSÃO	T-DEL	3	2009	0,83%	10.955,49	(2.578,77)	8.376,72	10.955,49	(2.578,76)	8.376,73
TCS	EQUIPAMENTO DE TRANSMISSÃO	D-RO	1	2006	0,83%	0,35	(0,17)	0,18	0,40	(0,21)	0,19
TCS	MOBILIÁRIO	C-PR	8	2009	0,83%	83.687,55	(15.367,94)	68.319,61	83.687,55	(15.367,93)	68.319,62
TCS	EQUIPAMENTO DE COMUTAÇÃO	T-E	7	2009	0,83%	14.624.217,33	(2.826.815,36)	11.797.401,97	14.624.217,33	(2.826.815,35)	11.797.401,98
TCS	EQUIPAMENTO DE COMUTAÇÃO	C-G	17	2009	0,83%	14.650.033,56	(2.615.221,72)	12.034.811,84	14.650.033,56	(2.615.221,70)	12.034.811,86
TCS	EQUIPAMENTO DE TRANSMISSÃO	D-MUL	1	2005	0,83%	0,20	(0,12)	0,09	0,25	(0,14)	0,11
TCS	EQUIPAMENTO DE TRANSMISSÃO	T-E	4	2009	0,83%	377.512,96	(84.940,44)	292.572,52	377.512,96	(84.940,42)	292.572,54
TCS	EQUIPAMENTO DE TRANSMISSÃO	D-E	7	2009	0,83%	2.934.896,25	(657.637,22)	2.277.259,03	2.934.896,25	(657.637,19)	2.277.259,06
TCS	EQUIPAMENTO DE CLIMATIZAÇÃO/ENERGI	IE-SERV	18	2009	0,42%	916.357,12	(98.513,35)	817.843,77	916.357,12	(98.513,29)	817.843,83
TCS	EQUIPAMENTO DE TRANSMISSÃO	D-MUL	1	2006	0,83%	0,16	(0,13)	0,03	0,18	(0,09)	0,10
TCS	EQUIPAMENTO DE COMUTAÇÃO	D-RO	2	2002	0,83%	3,37	(3,02)	0,35	4,75	(4,25)	0,50
TCS	EQUIPAMENTO DE TRANSMISSÃO	T-E	1	2004	0,83%	39,77	(28,53)	11,24	52,10	(37,34)	14,76
TCS	EQUIPAMENTO DE TRANSMISSÃO	TE-VC	1	2001	0,83%	1.839,00	(1.823,60)	15,41	2.666,55	(2.644,33)	22,22
TCS	EQUIPAMENTO DE TRANSMISSÃO	T-DEL	1	2005	0,83%	20,61	(20,61)	-	25,56	(15,12)	10,44
TCS	BENEFITÓRIAS EM BENS DE TERCEIROS	CEL-B	32	2009	0,83%	1.820.200,12	(385.690,62)	1.434.509,50	1.820.200,12	(385.672,75)	1.434.527,37
TCS	INFORMÁTICA	C-PR	1	2006	0,83%	606,62	(528,09)	78,53	697,61	(598,78)	98,83
TCS	MOBILIÁRIO	TE-VC	1	2002	0,83%	389,90	(337,91)	51,99	549,76	(471,88)	77,88
TCS	MOBILIÁRIO	CEL-B	1	2005	0,83%	265,24	(153,29)	111,95	328,90	(189,12)	139,78
TCS	EQUIPAMENTO DE TRANSMISSÃO	S-A	2	2005	0,83%	1.048,25	(1.022,01)	26,24	1.299,83	(1.245,67)	54,16
TCS	EQUIPAMENTO DE CLIMATIZAÇÃO	E-A	1	2000	0,42%	281,27	(115,48)	165,79	413,47	(217,07)	196,40
TCS	EQUIPAMENTO DE TRANSMISSÃO	T-DEL	1	2008	0,83%	650,00	(205,83)	444,17	695,50	(220,24)	475,26
TCS	INFORMÁTICA	TE-VC	1	2001	0,83%	1.510,01	(1.510,01)	-	2.189,51	(2.153,02)	36,49
TCS	MEIOS DE TRANSMISSÃO - ENTROCAMENT	T-A	1	2008	0,83%	3.770,36	(816,91)	2.953,45	4.034,29	(1.042,19)	2.992,09
TCS	EQUIPAMENTO DE TRANSMISSÃO	CEL-A	1	2008	0,83%	904,96	(233,79)	671,17	968,31	(250,15)	718,16
TCS	BENEFITÓRIAS EM BENS DE TERCEIROS	IE-PRED	1	2006	0,83%	691,74	(337,22)	354,52	795,50	(384,49)	411,01
TCS	EQUIPAMENTO DE TRANSMISSÃO	T-DEL	8	2009	0,83%	55.703,86	(11.551,13)	44.152,73	55.703,86	(11.493,97)	44.209,89
TCS	MOBILIÁRIO	CEL-B	1	2002	0,83%	1.315,60	(1.203,00)	112,60	1.855,00	(1.684,95)	170,04
TCS	MOBILIÁRIO	CEL-B	1	2004	0,83%	727,50	(540,37)	187,13	953,03	(706,83)	246,20
TCS	EQUIPAMENTO DE COMUTAÇÃO	RA-CCOA	1	2008	0,83%	350,52	(174,41)	176,11	375,06	(125,02)	250,04
TCS	EQUIPAMENTO DE TRANSMISSÃO	IE-ESTRA	8	2008	0,83%	1.468,80	(367,20)	1.101,60	1.571,62	(392,90)	1.178,71
TCS	MOBILIÁRIO	C-PR	1	2004	0,83%	928,86	(683,76)	245,10	1.216,81	(892,32)	324,48
TCS	REDE DE ACESSO	D-MO	1	2006	0,83%	1.118,11	(587,01)	531,10	1.285,83	(675,06)	610,77
TCS	EQUIPAMENTO DE TRANSMISSÃO	D-RO	28	2009	0,83%	5.198.688,67	(1.018.217,53)	4.180.471,14	5.198.688,67	(1.018.099,10)	4.180.589,57
TCS	EQUIPAMENTO DE TRANSMISSÃO	T-A	1	2004	0,83%	1.437,95	(1.073,78)	364,17	1.883,71	(1.397,09)	486,63
TCS	EQUIPAMENTO DE COMUTAÇÃO	D-RO	1	2004	0,83%	308,63	(308,63)	-	404,31	(272,91)	131,40
TCS	EQUIPAMENTO TERMINAIS	TE-WLL	14	2003	0,83%	532,00	(532,00)	-	723,52	(590,87)	132,65
TCS	EQUIPAMENTO DE ENERGIA	D-RO	4	2002	0,83%	2.970,54	(2.696,39)	274,15	4.188,46	(3.780,58)	407,88
TCS	EQUIPAMENTO DE ENERGIA	E-R	2	2005	0,42%	362,96	(183,01)	179,95	450,07	(133,15)	316,92
TCS	EQUIPAMENTO DE COMUTAÇÃO	TE-VC	1	2006	0,83%	332,60	(291,03)	41,58	382,49	(197,62)	184,87
TCS	EQUIPAMENTO DE TRANSMISSÃO	E-T	7	2009	0,33%	24.484,87	(1.986,16)	22.498,71	24.484,87	(1.822,83)	22.662,04
TCS	EQUIPAMENTO DE TRANSMISSÃO	D-MO	1	2006	0,83%	419,48	(367,07)	52,41	482,40	(253,26)	229,14
TCS	EQUIPAMENTO DE COMUTAÇÃO	T-A	1	2004	0,83%	1.709,59	(1.141,56)	568,03	2.239,56	(1.493,04)	746,52
TCS	EQUIPAMENTO DE CLIMATIZAÇÃO	E-A	1	1997	0,42%	400,00	(400,00)	-	612,00	(415,65)	196,35
TCS	EQUIPAMENTO DE SUPERVISÃO E SEGURANÇA	TE-VC	17	2001	0,83%	14.414,77	(13.934,05)	480,72	20.901,42	(20.204,70)	696,71
TCS	INFORMÁTICA	F-I	1	2002	0,83%	1.365,00	(1.365,00)	-	1.924,65	(1.700,11)	224,54
TCS	EQUIPAMENTO DE TRANSMISSÃO	D-RO	2	2001	0,83%	10.218,00	(9.792,25)	425,75	14.816,10	(14.154,05)	662,05
TCS	EQUIPAMENTO DE ENERGIA	E-B	7	2009	0,42%	115.377,11	(10.615,50)	104.761,61	115.377,11	(10.355,50)	105.021,61

Emp	Desc Contabil	Classe Apsis	Qtde	Ano Aquisicao	Depre Mensal	Valor aquisição (original)	Depreciação (Jun/11)	Residual (Jun/11)	Custo Reposição	Depreciação (Jun/11)	Valor de Mercado (Jun/11)
TCS	EQUIPAMENTO DE TRANSMISSÃO	T-DO	1	2005	0,83%	522,85	(509,85)	13,00	648,33	(372,79)	275,54
TCS	EQUIPAMENTO DE TRANSMISSÃO	D-RO	1	2006	0,83%	631,48	(552,57)	78,91	726,20	(381,26)	344,95
TCS	EQUIPAMENTO DE ENERGIA	IE-SERV	4	2004	0,42%	2.306,24	(1.456,88)	849,36	3.021,17	(1.900,82)	1.120,35
TCS	EQUIPAMENTO DE ENERGIA	T-DO	1	2006	0,83%	4.040,19	(2.121,11)	1.919,08	4.646,22	(2.439,26)	2.206,95
TCS	EQUIPAMENTO DE TRANSMISSÃO	T-A	1	2008	0,83%	1.480,00	(698,86)	781,14	1.583,60	(501,47)	1.082,13
TCS	MOBILIÁRIO	IE-SERV	2	2002	0,83%	7.063,60	(6.286,18)	777,42	9.959,68	(8.872,67)	1.087,00
TCS	BENFEITORIAS EM BENS DE TERCEIROS	IE-TERR	1	2006	0,83%	4.665,70	(2.449,50)	2.216,20	5.365,56	(2.816,92)	2.548,64
TCS	REDE DE ACESSO	RA-CCOA	1	2001	0,83%	21.222,61	(21.045,75)	176,86	30.772,78	(30.259,90)	512,88
TCS	TORRES	IE-SERV	2	2002	0,33%	1.414,98	(498,35)	916,63	1.995,12	(698,29)	1.296,83
TCS	EQUIPAMENTO DE TRANSMISSÃO	D-RO	1	2006	0,83%	902,60	(789,78)	112,83	1.037,99	(544,94)	493,05
TCS	EQUIPAMENTO DE TRANSMISSÃO	D-RO	3	2005	0,83%	831,59	(831,59)	-	1.031,17	(615,94)	415,23
TCS	EQUIPAMENTO DE TRANSMISSÃO	S-EQR	1	2006	0,83%	6.123,92	(3.368,15)	2.755,77	7.042,51	(3.814,69)	3.227,82
TCS	EQUIPAMENTO DE TRANSMISSÃO	D-E	1	2005	0,83%	4.469,42	(2.681,65)	1.787,77	5.542,08	(3.279,06)	2.263,02
TCS	EQUIPAMENTO DE TRANSMISSÃO	CEL-B	1	2005	0,83%	965,39	(949,25)	16,14	1.197,08	(688,32)	508,76
TCS	BENFEITORIAS EM BENS DE TERCEIROS	C-PR	1	2003	0,83%	5.572,54	(4.260,65)	1.311,89	7.578,65	(5.747,15)	1.831,51
TCS	EQUIPAMENTO DE ENERGIA	E-R	1	2000	0,42%	6.708,88	(2.847,78)	3.861,10	9.862,05	(5.465,22)	4.396,83
TCS	EQUIPAMENTO DE TRANSMISSÃO	D-E	1	2006	0,83%	1.260,76	(1.103,15)	157,61	1.449,87	(749,10)	700,77
TCS	REDE DE ACESSO	RA-CCOA	3	2001	0,83%	90.717,69	(89.156,81)	1.560,88	131.540,65	(129.430,51)	2.110,14
TCS	MEIOS DE TRANSMISSÃO - ENTROCAMENT	D-RO	1	2006	0,83%	1.025,69	(1.025,69)	-	1.179,54	(619,26)	560,28
TCS	EQUIPAMENTO DE CLIMATIZAÇÃO/ENERGI	E-R	2	2006	0,42%	7.042,46	(1.531,75)	5.510,71	8.098,83	(2.024,71)	6.074,12
TCS	TORRES	E-T	1	1988	0,33%	8.975,00	(8.091,75)	883,25	15.078,00	(13.570,20)	1.507,80
TCS	EQUIPAMENTO DE TRANSMISSÃO	E-B	1	2008	0,42%	6.240,00	(1.066,00)	5.174,00	6.676,80	(862,42)	5.814,38
TCS	EQUIPAMENTO DE ENERGIA	E-G	1	2002	0,42%	1.083,86	(887,70)	196,16	1.528,24	(687,71)	840,53
TCS	EQUIPAMENTO DE COMUTAÇÃO	D-E	3	2007	0,83%	2.203,36	(1.344,87)	858,49	2.467,76	(957,66)	1.510,11
TCS	EQUIPAMENTO DE TRANSMISSÃO	T-DO	2	2004	0,83%	1.540,04	(1.540,04)	-	2.017,45	(1.361,78)	655,67
TCS	EQUIPAMENTO DE ENERGIA	E-R	1	2009	0,42%	18.871,82	(2.949,09)	15.922,73	18.871,82	(2.280,34)	16.591,48
TCS	EQUIPAMENTO DE TRANSMISSÃO	CEL-B	21	2008	0,83%	13.650,00	(3.753,75)	9.896,25	14.605,50	(4.016,51)	10.588,99
TCS	EQUIPAMENTO DE ENERGIA	E-R	2	2000	0,42%	1.143,98	(1.143,98)	-	1.681,65	(959,94)	721,71
TCS	EQUIPAMENTO DE ENERGIA	E-G	1	2000	0,42%	4.908,18	(2.542,94)	2.365,24	7.215,02	(4.118,58)	3.096,45
TCS	EQUIPAMENTO DE TRANSMISSÃO	T-E	1	2007	0,83%	9.521,84	(3.411,99)	6.109,85	10.664,46	(3.821,43)	6.843,03
TCS	BENFEITORIAS EM BENS DE TERCEIROS	C-PR	1	2004	0,83%	7.759,62	(5.445,22)	2.314,40	10.165,10	(7.115,57)	3.049,53
TCS	EQUIPAMENTO DE TRANSMISSÃO	TE-VC	3	2005	0,83%	1.563,84	(1.563,84)	-	1.939,16	(1.195,82)	743,35
TCS	EQUIPAMENTO DE TRANSMISSÃO	E-A	7	2009	0,42%	42.250,69	(5.187,77)	37.062,92	42.250,69	(4.442,35)	37.808,34
TCS	EQUIPAMENTO DE ENERGIA	E-B	1	2000	0,42%	1.660,94	(1.315,47)	345,47	2.441,58	(1.322,52)	1.119,06
TCS	EQUIPAMENTO DE ENERGIA	E-G	1	2000	0,42%	1.160,19	(1.155,48)	4,71	1.705,48	(923,80)	781,68
TCS	EQUIPAMENTO DE COMUTAÇÃO	T-A	2	2007	0,83%	10.832,92	(4.694,27)	6.138,65	12.132,87	(5.213,62)	6.919,25
TCS	EQUIPAMENTO DE TRANSMISSÃO	T-A	1	2008	0,83%	15.224,16	(3.932,92)	11.291,24	16.289,85	(4.208,21)	12.081,64
TCS	EQUIPAMENTO DE CLIMATIZAÇÃO	E-A	1	2001	0,42%	1.957,92	(1.338,54)	619,38	2.838,98	(1.419,49)	1.419,49
TCS	MOBILIÁRIO	C-PR	17	2002	0,83%	21.148,68	(18.853,50)	2.295,18	29.819,64	(26.723,17)	3.096,47
TCS	MOBILIÁRIO	F-I	3	2008	0,83%	17.267,48	(5.755,83)	11.511,65	18.476,20	(6.158,73)	12.317,47
TCS	EQUIPAMENTO DE TRANSMISSÃO	CEL-B	4	2008	0,83%	17.753,15	(6.065,65)	11.687,50	18.995,87	(6.490,26)	12.505,61
TCS	EQUIPAMENTO DE CLIMATIZAÇÃO	E-A	2	2002	0,42%	5.440,00	(2.062,71)	3.377,29	7.670,40	(3.467,66)	4.202,74
TCS	EQUIPAMENTO DE TRANSMISSÃO	S-A	8	2006	0,83%	41.968,42	(37.421,81)	4.546,61	48.263,68	(42.869,18)	5.394,50
TCS	EQUIPAMENTO DE ENERGIA	E-R	2	2001	0,42%	7.788,50	(3.196,72)	4.591,78	11.293,33	(5.834,88)	5.458,44
TCS	EQUIPAMENTO DE TRANSMISSÃO	D-E	1	2006	0,83%	13.030,17	(6.732,27)	6.297,90	14.984,70	(7.742,09)	7.242,60
TCS	BENFEITORIAS EM BENS DE TERCEIROS	T-DEL	1	2007	0,83%	12.216,30	(4.975,70)	7.240,60	13.682,26	(5.472,90)	8.209,35
TCS	EQUIPAMENTO DE TRANSMISSÃO	TE-VC	2	2006	0,83%	2.313,00	(2.023,88)	289,13	2.659,95	(1.396,47)	1.263,48
TCS	EQUIPAMENTO DE TRANSMISSÃO	IE-SERV	1	2005	0,83%	9.393,42	(5.166,39)	4.227,03	11.647,84	(6.406,31)	5.241,53
TCS	EQUIPAMENTO DE TRANSMISSÃO	D-MUL	4	2008	0,83%	5.121,42	(2.476,94)	2.644,48	5.479,92	(1.780,97)	3.698,95
TCS	EQUIPAMENTO DE COMUTAÇÃO	T-E	1	2007	0,83%	14.717,56	(5.519,09)	9.198,47	16.483,67	(6.181,38)	10.302,29
TCS	EQUIPAMENTO DE CLIMATIZAÇÃO	E-A	4	1998	0,42%	2.000,00	(2.000,00)	-	3.020,00	(1.912,67)	1.107,33
TCS	EQUIPAMENTO DE ENERGIA	E-R	2	2009	0,42%	33.506,15	(5.165,53)	28.340,62	33.506,15	(4.048,66)	29.457,49

Emp	Desc Contabil	Classe Apsis	Qtde	Ano Aquisicao	Depre Mensal	Valor aquisição (original)	Depreciação (Jun/11)	Residual (Jun/11)	Custo Reposição	Depreciação (Jun/11)	Valor de Mercado (Jun/11)
TCS	EQUIPAMENTO DE TRANSMISSÃO	D-MUL	2	2005	0,83%	2.224,65	(2.159,75)	64,90	2.758,57	(1.574,68)	1.183,89
TCS	EQUIPAMENTO DE ENERGIA	E-R	2	2001	0,42%	1.887,38	(1.587,13)	300,25	2.736,70	(1.312,69)	1.424,01
TCS	EQUIPAMENTO DE TRANSMISSÃO	T-E	1	2004	0,83%	2.644,08	(2.644,08)	-	3.463,74	(2.338,03)	1.125,72
TCS	EQUIPAMENTO TERMINAIS	TE-WLL	2	2009	0,83%	62.914,39	(13.333,34)	49.581,05	62.914,39	(12.171,68)	50.742,71
TCS	EQUIPAMENTO DE TRANSMISSÃO	RA-CCOA	1	2006	0,83%	2.699,02	(2.361,63)	337,39	3.103,87	(1.603,67)	1.500,21
TCS	EQUIPAMENTO DE ENERGIA	E-R	8	2000	0,42%	11.362,39	(4.663,69)	6.698,70	16.702,71	(8.774,13)	7.928,58
TCS	EQUIPAMENTO DE TRANSMISSÃO	D-RO	2	2006	0,83%	2.953,92	(2.584,71)	369,21	3.397,01	(1.783,43)	1.613,58
TCS	EQUIPAMENTO DE TRANSMISSÃO	D-RO	6	2006	0,83%	2.936,44	(2.569,40)	367,04	3.376,91	(1.750,86)	1.626,05
TCS	EQUIPAMENTO DE COMUTAÇÃO	RA-CCOA	1	2006	0,83%	17.813,65	(9.352,19)	8.461,46	20.485,70	(10.754,99)	9.730,71
TCS	EQUIPAMENTO DE SUPERVISÃO E SEGURANÇA	TE-VC	1	2002	0,83%	8.342,33	(8.342,33)	-	11.762,69	(10.488,39)	1.274,29
TCS	PLATAFORMAS ESPECIAIS	D-E	1	2008	0,83%	6.799,27	(2.988,88)	3.810,39	7.275,22	(2.182,57)	5.092,65
TCS	EQUIPAMENTO DE TRANSMISSÃO	D-MO	6	2006	0,83%	3.031,06	(2.652,14)	378,92	3.485,72	(1.814,21)	1.671,51
TCS	EQUIPAMENTO DE TRANSMISSÃO	E-R	1	2005	0,42%	1.752,48	(1.501,10)	251,38	2.173,08	(606,65)	1.566,43
TCS	TORRES	E-T	74	2009	0,33%	4.089.085,21	(348.166,10)	3.740.919,11	4.089.085,21	(346.797,80)	3.742.287,41
TCS	EQUIPAMENTO DE TRANSMISSÃO	RA-CCOA	1	2003	0,83%	24.142,44	(20.319,94)	3.822,50	32.833,72	(27.635,05)	5.198,67
TCS	EQUIPAMENTO DE TRANSMISSÃO	T-A	6	2006	0,83%	17.402,20	(8.217,66)	9.184,55	20.012,53	(9.450,37)	10.562,16
TCS	EQUIPAMENTO DE TRANSMISSÃO	RA-CCOA	1	2009	0,83%	33.321,86	(8.330,47)	24.991,39	33.321,86	(6.942,05)	26.379,81
TCS	MOBILIÁRIO	E-A	1	2005	0,42%	3.718,60	(1.824,54)	1.894,06	4.611,06	(1.325,68)	3.285,38
TCS	REDE DE ACESSO	RA-CCOA	1	2008	0,83%	29.201,94	(9.247,27)	19.954,67	31.246,08	(9.894,59)	21.351,49
TCS	EQUIPAMENTO DE TRANSMISSÃO	IE-SOBRE	5	2007	0,83%	19.654,89	(7.903,69)	11.751,20	22.013,48	(8.852,06)	13.161,42
TCS	REDE DE ACESSO	T-DO	7	2002	0,83%	26.419,26	(22.896,80)	3.522,46	37.251,16	(32.284,34)	4.966,82
TCS	MOBILIÁRIO	E-A	2	2004	0,42%	3.320,00	(1.936,20)	1.383,80	4.349,20	(1.449,73)	2.899,47
TCS	EQUIPAMENTO DE ENERGIA	E-R	3	2008	0,42%	11.761,97	(2.695,45)	9.066,52	12.585,31	(1.992,67)	10.592,63
TCS	INFORMÁTICA	D-RO	1	2001	0,83%	21.148,37	(21.148,37)	-	30.665,14	(29.131,88)	1.533,26
TCS	EQUIPAMENTO DE ENERGIA	E-R	4	2002	0,42%	2.665,58	(2.148,72)	516,86	3.758,47	(1.671,19)	2.087,28
TCS	REDE DE ACESSO	RA-CCOA	5	2004	0,83%	24.156,15	(15.179,18)	8.976,97	31.644,56	(21.096,38)	10.548,18
TCS	EQUIPAMENTO DE ENERGIA	E-R	4	1999	0,42%	3.308,73	(2.853,67)	455,06	4.930,01	(2.896,38)	2.033,63
TCS	PLATAFORMAS ESPECIAIS	IE-SERV	1	2005	0,83%	803.351,94	(796.657,35)	6.694,59	996.156,41	(987.855,10)	8.301,30
TCS	EQUIPAMENTO DE ENERGIA	E-R	4	2001	0,42%	12.572,51	(4.997,59)	7.574,92	18.230,14	(9.047,60)	9.182,54
TCS	EQUIPAMENTO DE TRANSMISSÃO	E-B	10	2009	0,42%	68.533,96	(9.027,39)	59.506,57	68.533,96	(7.346,07)	61.187,89
TCS	EQUIPAMENTO DE TRANSMISSÃO	CEL-B	1	2003	0,83%	18.483,74	(14.132,77)	4.350,97	25.137,89	(19.062,90)	6.074,99
TCS	EQUIPAMENTO DE TRANSMISSÃO	T-E	2	2007	0,83%	23.123,28	(8.618,86)	14.504,42	25.898,07	(9.653,11)	16.244,96
TCS	EQUIPAMENTO DE ENERGIA	E-R	1	2000	0,42%	2.676,36	(2.642,90)	33,46	3.934,25	(2.098,27)	1.835,98
TCS	PLATAFORMAS ESPECIAIS	D-MO	1	2007	0,83%	6.091,11	(3.806,94)	2.284,17	6.822,04	(2.728,82)	4.093,23
TCS	EQUIPAMENTO DE TRANSMISSÃO	T-DO	2	2006	0,83%	4.308,29	(3.768,64)	539,65	4.954,53	(2.559,84)	2.394,69
TCS	EQUIPAMENTO DE COMUTAÇÃO	D-RO	2	2005	0,83%	3.677,31	(3.615,96)	61,35	4.559,86	(2.621,92)	1.937,94
TCS	EQUIPAMENTO DE TRANSMISSÃO	IE-SERV	3	2008	0,83%	37.048,35	(10.121,26)	26.927,09	39.641,73	(10.829,74)	28.811,99
TCS	EQUIPAMENTO DE ENERGIA	D-MO	2	2004	0,83%	22.032,29	(15.998,05)	6.034,24	28.862,30	(20.925,17)	7.937,13
TCS	EQUIPAMENTO DE ENERGIA	IE-SERV	2	2007	0,42%	23.330,75	(7.773,68)	15.557,07	26.130,44	(8.601,27)	17.529,17
TCS	EQUIPAMENTO DE TRANSMISSÃO	T-DO	2	2003	0,83%	21.754,20	(16.340,12)	5.414,09	29.585,71	(22.189,28)	7.396,43
TCS	MEIOS DE TRANSMISSÃO - ENTROCAMENT	RA-COPT	1	2008	0,83%	5.381,96	(3.244,17)	2.137,79	5.758,70	(1.631,63)	4.127,07
TCS	EQUIPAMENTO DE ENERGIA	E-R	2	2002	0,42%	4.351,75	(2.979,77)	1.371,98	6.135,97	(2.735,62)	3.400,35
TCS	EQUIPAMENTO DE TRANSMISSÃO	D-MUL	1	2008	0,83%	10.787,79	(4.944,41)	5.843,38	11.542,94	(3.665,26)	7.887,67
TCS	BENEFITORIAS EM BENS DE TERCEIROS	CEL-B	2	2008	0,83%	39.133,68	(9.827,16)	29.306,52	41.873,04	(10.515,06)	31.357,98
TCS	EQUIPAMENTO DE COMUTAÇÃO	D-RO	2	2006	0,83%	24.912,22	(11.698,38)	13.213,84	28.649,05	(13.369,56)	15.279,49
TCS	EQUIPAMENTO DE COMUTAÇÃO	D-RO	4	2003	0,83%	22.323,92	(17.002,76)	5.321,16	30.360,53	(22.952,36)	7.408,17
TCS	EQUIPAMENTO DE TRANSMISSÃO	T-DO	9	2008	0,83%	12.273,99	(5.151,67)	7.122,32	13.133,17	(3.897,71)	9.235,46
TCS	EQUIPAMENTO DE COMUTAÇÃO	D-E	3	2007	0,83%	7.559,08	(4.389,60)	3.169,48	8.466,17	(3.174,68)	5.291,49
TCS	TORRES	IE-TERR	1	2008	0,33%	34.521,53	(3.797,38)	30.724,15	36.938,04	(4.063,18)	32.874,85
TCS	EQUIPAMENTO DE TRANSMISSÃO	T-DO	4	2004	0,83%	5.073,42	(5.073,42)	-	6.646,18	(4.486,17)	2.160,01
TCS	EQUIPAMENTO DE TRANSMISSÃO	CEL-A	1	2007	0,83%	30.654,00	(12.261,60)	18.392,40	34.332,48	(13.732,99)	20.599,49
TCS	BENEFITORIAS EM BENS DE TERCEIROS	S-EQR	2	2005	0,83%	21.266,12	(12.050,83)	9.215,29	26.369,99	(14.942,99)	11.427,00

Emp	Desc Contabil	Classe Apsis	Qtde	Ano Aquisicao	Depre Mensal	Valor aquisição (original)	Depreciação (Jun/11)	Residual (Jun/11)	Custo Reposição	Depreciação (Jun/11)	Valor de Mercado (Jun/11)
TCS	EQUIPAMENTO DE ENERGIA	E-G	1	2000	0,42%	3.785,26	(3.590,73)	194,53	5.564,33	(3.060,38)	2.503,95
TCS	TORRES	IE-SERV	2	2005	0,33%	12.765,95	(3.021,95)	9.744,00	15.829,78	(3.729,53)	12.100,25
TCS	EQUIPAMENTO DE TRANSMISSÃO	T-A	1	2005	0,83%	23.031,13	(13.050,96)	9.980,17	28.558,60	(16.183,21)	12.375,39
TCS	EQUIPAMENTO DE CLIMATIZAÇÃO/ENERGI	IE-TERR	1	2006	0,42%	20.153,70	(4.181,90)	15.971,80	23.176,76	(4.809,18)	18.367,58
TCS	INFORMÁTICA	E-R	9	2006	0,42%	3.771,90	(2.951,92)	819,98	4.337,69	(1.120,57)	3.217,12
TCS	MOBILIÁRIO	E-A	1	1999	0,42%	4.000,00	(4.000,00)	-	5.960,00	(3.476,67)	2.483,33
TCS	EQUIPAMENTO DE TRANSMISSÃO	D-RO	10	2007	0,83%	9.092,45	(5.228,15)	3.864,30	10.183,54	(3.766,97)	6.416,57
TCS	EQUIPAMENTO DE TRANSMISSÃO	E-G	1	2007	0,42%	11.640,00	(3.928,50)	7.711,50	13.036,80	(2.770,32)	10.266,48
TCS	EQUIPAMENTO DE ENERGIA	E-G	2	1999	0,42%	20.088,78	(9.951,28)	10.137,50	29.932,28	(17.211,06)	12.721,22
TCS	EQUIPAMENTO DE TRANSMISSÃO	C-G	1	2008	0,83%	54.461,50	(17.726,03)	36.735,47	58.273,81	(18.938,99)	39.334,82
TCS	INFORMÁTICA	CEL-B	1	2009	0,83%	43.160,60	(13.307,86)	29.852,75	43.160,60	(10.430,48)	32.730,12
TCS	EQUIPAMENTO DE TRANSMISSÃO	T-E	1	1999	0,83%	(33.914,29)	39.849,29	5.935,00	(50.532,29)	59.375,44	8.843,15
TCS	EQUIPAMENTO DE ENERGIA	E-R	1	2002	0,42%	5.000,00	(4.005,63)	994,37	7.050,00	(3.113,75)	3.936,25
TCS	EQUIPAMENTO DE TRANSMISSÃO	IE-SOBRE	1	2007	0,83%	39.320,11	(14.745,05)	24.575,06	44.038,52	(16.514,45)	27.524,08
TCS	EQUIPAMENTO DE TRANSMISSÃO	S-EQR	20	2008	0,83%	57.988,60	(15.657,03)	42.331,58	62.047,80	(16.752,91)	45.294,90
TCS	REDE DE ACESSO	T-DO	1	2006	0,83%	41.729,01	(21.907,74)	19.821,27	47.988,36	(25.193,89)	22.794,47
TCS	TORRES	E-T	1	2000	0,33%	10.900,00	(4.686,84)	6.213,16	16.023,00	(6.836,48)	9.186,52
TCS	FERRAMENTAL E INSTRUMENTAL	S-EQR	1	2002	0,83%	52.799,16	(45.319,30)	7.479,86	74.446,82	(63.900,18)	10.546,63
TCS	PLATAFORMAS ESPECIAIS	D-E	1	2007	0,83%	10.475,54	(6.442,47)	4.033,07	11.732,60	(4.595,27)	7.137,33
TCS	EQUIPAMENTO DE COMUTAÇÃO	D-RO	10	2001	0,83%	169.687,05	(165.037,16)	4.649,89	246.046,22	(238.269,05)	7.777,17
TCS	EQUIPAMENTO DE TRANSMISSÃO	T-E	3	2009	0,83%	48.946,41	(15.091,80)	33.854,61	48.946,41	(11.828,72)	37.117,69
TCS	EQUIPAMENTO DE TRANSMISSÃO	TE-WLL	1	2006	0,83%	38.977,73	(19.488,86)	19.488,87	44.824,39	(22.038,66)	22.785,73
TCS	EQUIPAMENTO DE TRANSMISSÃO	D-MO	5	2005	0,83%	6.924,41	(6.924,41)	-	8.586,27	(5.230,68)	3.355,59
TCS	EQUIPAMENTO DE TRANSMISSÃO	RA-CCOA	2	2006	0,83%	8.054,36	(6.903,17)	1.151,19	9.262,51	(4.744,13)	4.518,38
TCS	EQUIPAMENTO DE ENERGIA	E-R	5	2000	0,42%	5.432,00	(5.432,00)	-	7.985,04	(4.524,86)	3.460,18
TCS	EQUIPAMENTO DE CLIMATIZAÇÃO	E-A	1	2000	0,42%	5.566,94	(5.280,80)	286,14	8.183,40	(4.432,68)	3.750,73
TCS	EQUIPAMENTO DE TRANSMISSÃO	D-MUL	12	2006	0,83%	8.326,60	(7.285,80)	1.040,81	9.575,59	(4.982,81)	4.592,78
TCS	EQUIPAMENTO DE ENERGIA	E-B	1	2001	0,42%	5.832,97	(5.030,98)	801,99	8.457,81	(4.087,94)	4.369,87
TCS	EQUIPAMENTO DE TRANSMISSÃO	D-E	5	2008	0,83%	18.696,86	(8.569,42)	10.127,44	20.005,64	(6.300,39)	13.705,25
TCS	EQUIPAMENTO DE COMUTAÇÃO	T-E	1	2009	0,83%	73.060,98	(20.091,78)	52.969,20	73.060,98	(16.438,72)	56.622,26
TCS	EQUIPAMENTO DE TRANSMISSÃO	D-RO	2	2008	0,83%	70.468,73	(18.204,42)	52.264,31	75.401,54	(19.478,73)	55.922,81
TCS	EQUIPAMENTO DE COMUTAÇÃO	D-RO	2	2004	0,83%	39.764,07	(27.904,64)	11.859,43	52.090,93	(36.463,65)	15.627,28
TCS	MEIOS DE TRANSMISSÃO - ENTROCAMENT	RA-CCOA	3	2007	0,83%	51.577,30	(19.951,31)	31.625,99	57.766,58	(22.345,45)	35.421,13
TCS	EQUIPAMENTO DE CLIMATIZAÇÃO	E-A	5	2000	0,42%	10.842,24	(7.411,86)	3.430,38	15.938,09	(8.703,62)	7.234,48
TCS	EQUIPAMENTO DE ENERGIA	E-R	1	1999	0,42%	6.211,21	(6.211,21)	-	9.254,70	(5.398,58)	3.856,13
TCS	EQUIPAMENTO DE TRANSMISSÃO	D-RO	3	2004	0,83%	9.112,93	(9.112,93)	-	11.937,94	(8.058,11)	3.879,83
TCS	EQUIPAMENTO DE TRANSMISSÃO	T-DEL	2	2004	0,83%	38.601,82	(27.435,27)	11.166,55	50.568,38	(35.518,82)	15.049,56
TCS	EQUIPAMENTO DE TRANSMISSÃO	T-E	1	2007	0,83%	11.397,74	(8.073,39)	3.324,35	12.765,47	(5.531,70)	7.233,77
TCS	PLATAFORMAS ESPECIAIS	CEL-B	1	2008	0,83%	28.670,78	(9.995,00)	18.675,78	30.677,73	(7.925,08)	22.752,65
TCS	EQUIPAMENTO DE TRANSMISSÃO	CEL-B	4	2004	0,83%	50.150,71	(37.265,81)	12.884,90	65.697,43	(48.725,59)	16.971,84
TCS	BENEFITORIAS EM BENS DE TERCEIROS	D-MO	3	2007	0,83%	80.002,07	(31.131,33)	48.870,74	89.602,32	(36.587,61)	53.014,71
TCS	INFORMÁTICA	D-RO	1	2007	0,83%	12.765,44	(8.836,58)	3.928,86	14.297,29	(6.195,49)	8.101,80
TCS	BENEFITORIAS EM BENS DE TERCEIROS	CEL-B	2	2006	0,83%	60.056,44	(31.915,31)	28.141,13	69.064,91	(36.702,57)	32.362,34
TCS	FERRAMENTAL E INSTRUMENTAL	F-I	8	2006	0,83%	56.286,70	(28.174,81)	28.111,89	64.729,71	(32.363,82)	32.365,88
TCS	FERRAMENTAL E INSTRUMENTAL	F-I	3	2008	0,83%	89.651,22	(28.163,89)	61.487,33	95.926,81	(30.135,37)	65.791,44
TCS	EQUIPAMENTO DE ENERGIA	E-R	3	2007	0,42%	22.172,29	(6.299,77)	15.872,52	24.832,96	(4.614,31)	20.218,65
TCS	EQUIPAMENTO DE TRANSMISSÃO	D-MUL	11	2006	0,83%	10.358,24	(9.063,44)	1.294,80	11.911,98	(6.222,84)	5.689,14
TCS	EQUIPAMENTO DE TRANSMISSÃO	E-R	3	2006	0,42%	6.659,82	(5.456,56)	1.203,26	7.658,79	(2.042,34)	5.616,45
TCS	EQUIPAMENTO DE ENERGIA	E-R	1	2005	0,42%	12.378,66	(6.034,62)	6.344,04	15.349,54	(4.412,99)	10.936,55
TCS	EQUIPAMENTO DE TRANSMISSÃO	E-T	1	2005	0,33%	10.974,68	(5.066,65)	5.908,03	13.608,60	(3.084,62)	10.523,99
TCS	EQUIPAMENTO DE CLIMATIZAÇÃO	E-A	2	2006	0,42%	16.316,56	(7.138,50)	9.178,06	18.764,04	(4.925,56)	13.838,48
TCS	EQUIPAMENTO DE TRANSMISSÃO	RA-CCOA	4	2005	0,83%	42.415,49	(23.490,91)	18.924,58	52.595,21	(28.927,36)	23.667,84

Emp	Desc Contabil	Classe Apsis	Qtde	Ano Aquisicao	Depre Mensal	Valor aquisição (original)	Depreciação (Jun/11)	Residual (Jun/11)	Custo Reposição	Depreciação (Jun/11)	Valor de Mercado (Jun/11)
TCS	EQUIPAMENTO DE TRANSMISSÃO	T-DEL	2	2008	0,83%	93.421,53	(24.133,90)	69.287,63	99.961,04	(25.823,27)	74.137,77
TCS	EQUIPAMENTO DE TRANSMISSÃO	IE-PRED	2	2002	0,83%	102.098,54	(90.706,13)	11.392,41	143.958,94	(127.708,96)	16.249,98
TCS	EQUIPAMENTO DE TRANSMISSÃO	IE-SERV	29	2007	0,83%	66.400,85	(25.517,47)	40.883,38	74.368,95	(28.579,50)	45.789,45
TCS	EQUIPAMENTO DE ENERGIA	IE-PRED	3	2007	0,42%	60.461,10	(19.565,91)	40.895,19	67.716,43	(21.913,79)	45.802,64
TCS	EQUIPAMENTO DE ENERGIA	E-B	2	2002	0,42%	11.814,66	(7.459,13)	4.355,53	16.658,67	(7.288,17)	9.370,50
TCS	EQUIPAMENTO DE ENERGIA	E-R	3	2000	0,42%	16.792,75	(10.764,78)	6.027,97	24.685,34	(13.576,94)	11.108,40
TCS	EQUIPAMENTO DE ENERGIA	E-R	10	2002	0,42%	34.715,05	(13.321,97)	21.393,08	48.948,22	(22.432,53)	26.515,69
TCS	BENFEITORIAS EM BENS DE TERCEIROS	IE-POSTE	1	2008	0,83%	106.000,00	(31.800,00)	74.200,00	113.420,00	(34.026,00)	79.394,00
TCS	EQUIPAMENTO DE TRANSMISSÃO	IE-SERV	4	2006	0,83%	97.478,17	(51.452,20)	46.025,97	112.099,90	(60.720,78)	51.379,12
TCS	EQUIPAMENTO DE TRANSMISSÃO	CEL-B	1	2006	0,83%	66.162,38	(30.324,43)	35.837,95	76.086,74	(34.873,09)	41.213,65
TCS	EQUIPAMENTO DE CLIMATIZAÇÃO/ENERGI	E-B	1	2006	0,42%	67.908,53	(14.770,11)	53.138,42	78.094,81	(19.523,70)	58.571,11
TCS	EQUIPAMENTO DE TRANSMISSÃO	T-DEL	4	2002	0,83%	88.001,88	(75.322,99)	12.678,89	124.082,65	(105.960,34)	18.122,31
TCS	MOBILIÁRIO	F-I	14	2007	0,83%	79.083,72	(29.644,04)	49.439,68	88.573,77	(33.632,29)	54.941,47
TCS	BENFEITORIAS EM BENS DE TERCEIROS	S-A	1	2004	0,83%	51.121,76	(33.300,97)	17.820,79	66.969,51	(43.530,18)	23.439,33
TCS	EQUIPAMENTO DE ENERGIA	T-DEL	1	2005	0,83%	55.707,10	(31.660,18)	24.046,92	69.076,80	(39.143,52)	29.933,28
TCS	EQUIPAMENTO DE SUPERVISÃO E SEGURANÇA	TE-VC	4	2005	0,83%	13.125,83	(13.125,83)	-	16.276,03	(10.353,71)	5.922,32
TCS	EQUIPAMENTO DE TRANSMISSÃO	T-E	1	2004	0,83%	50.691,21	(33.371,71)	17.319,50	66.405,49	(43.163,57)	23.241,92
TCS	INFORMÁTICA	C-I	3	2005	0,83%	11.893,60	(11.893,60)	-	14.748,06	(8.778,04)	5.970,02
TCS	EQUIPAMENTO DE TRANSMISSÃO	RA-CCOA	1	2007	0,83%	21.022,37	(12.788,61)	8.233,76	23.545,05	(9.221,81)	14.323,24
TCS	EQUIPAMENTO DE TRANSMISSÃO	TE-VC	22	2006	0,83%	14.659,92	(12.827,64)	1.832,28	16.858,91	(8.830,41)	8.028,50
TCS	EQUIPAMENTO DE ENERGIA	E-R	1	2003	0,42%	11.449,06	(8.634,52)	2.814,54	15.570,72	(6.552,68)	9.018,04
TCS	INFORMÁTICA	D-RO	12	2006	0,83%	15.475,30	(12.736,16)	2.739,14	17.796,60	(8.840,27)	8.956,32
TCS	EQUIPAMENTO DE ENERGIA	E-G	1	2003	0,42%	11.597,64	(8.843,17)	2.754,47	15.772,79	(6.637,72)	9.135,07
TCS	BENFEITORIAS EM BENS DE TERCEIROS	IE-POSTE	2	2006	0,83%	80.684,00	(36.980,17)	43.703,83	92.786,60	(42.527,19)	50.259,41
TCS	EQUIPAMENTO DE TRANSMISSÃO	D-RO	18	2002	0,83%	156.460,51	(142.781,30)	13.679,21	220.609,32	(200.355,15)	20.254,17
TCS	EQUIPAMENTO DE ENERGIA	E-B	1	2005	0,42%	17.872,10	(8.533,93)	9.338,17	22.161,40	(6.186,73)	15.974,68
TCS	PLATAFORMAS ESPECIAIS	E-A	1	2007	0,42%	18.249,69	(8.045,08)	10.204,61	20.439,65	(3.576,94)	16.862,71
TCS	BENFEITORIAS EM BENS DE TERCEIROS	TE-WLL	1	2005	0,83%	66.503,68	(39.493,46)	27.010,22	82.464,56	(48.791,53)	33.673,03
TCS	EQUIPAMENTO DE TRANSMISSÃO	T-DEL	3	2004	0,83%	15.683,82	(15.683,82)	-	20.545,80	(13.868,42)	6.677,39
TCS	TORRES	IE-SERV	10	2007	0,33%	66.707,71	(10.312,31)	56.395,40	74.712,64	(11.513,47)	63.199,17
TCS	EQUIPAMENTO DE ENERGIA	E-B	2	2007	0,42%	29.962,99	(10.645,39)	19.317,60	33.558,55	(7.410,85)	26.147,70
TCS	EQUIPAMENTO DE ENERGIA	E-R	2	2006	0,42%	25.946,70	(10.560,23)	15.386,47	29.838,71	(7.377,57)	22.461,14
TCS	EQUIPAMENTO DE TRANSMISSÃO	RA-CCOA	3	2007	0,83%	97.562,67	(38.212,07)	59.350,60	109.270,19	(42.797,49)	66.472,70
TCS	BENFEITORIAS EM BENS DE TERCEIROS	E-T	6	2009	0,33%	298.702,56	(33.060,02)	265.642,54	298.702,56	(25.769,51)	272.933,05
TCS	EQUIPAMENTO DE TRANSMISSÃO	IE-PRED	1	1999	0,83%	(86.019,16)	101.072,51	15.053,35	(128.168,55)	150.598,04	22.429,50
TCS	BENFEITORIAS EM BENS DE TERCEIROS	IE-POSTE	4	2007	0,83%	108.871,83	(46.774,85)	62.096,98	121.936,45	(52.387,80)	69.548,65
TCS	EQUIPAMENTO DE TRANSMISSÃO	T-A	1	2003	0,83%	93.469,62	(75.554,59)	17.915,03	127.118,68	(101.694,95)	25.423,74
TCS	EQUIPAMENTO DE CLIMATIZAÇÃO	E-A	7	2002	0,42%	21.756,19	(11.868,25)	9.887,94	30.676,23	(13.221,86)	17.454,37
TCS	EQUIPAMENTO DE CLIMATIZAÇÃO/ENERGI	E-G	15	2007	0,42%	111.715,62	(20.837,68)	90.877,94	125.121,49	(26.664,61)	98.456,88
TCS	EQUIPAMENTO DE TRANSMISSÃO	T-DEL	4	2006	0,83%	18.004,25	(15.753,76)	2.250,49	20.704,89	(10.870,07)	9.834,82
TCS	EQUIPAMENTO DE TRANSMISSÃO	D-MO	13	2008	0,83%	39.899,85	(18.352,53)	21.547,32	42.692,84	(13.429,16)	29.263,68
TCS	EQUIPAMENTO DE COMUNICAÇÃO	C-G	1	2008	0,83%	161.610,35	(51.176,61)	110.433,74	172.923,07	(54.758,97)	118.164,10
TCS	EQUIPAMENTO DE ENERGIA	E-R	2	2001	0,42%	12.494,27	(10.784,43)	1.709,84	18.116,69	(8.611,30)	9.505,39
TCS	EQUIPAMENTO DE ENERGIA	E-B	3	2003	0,42%	15.648,37	(10.384,55)	5.263,82	21.281,78	(7.980,67)	13.301,11
TCS	REDE DE ACESSO	RA-CCOA	6	2005	0,83%	79.352,40	(45.817,00)	33.535,40	98.396,98	(56.813,05)	41.583,92
TCS	EQUIPAMENTO DE TRANSMISSÃO	T-ANA	6	2002	0,83%	139.434,76	(119.684,53)	19.750,23	196.603,01	(168.750,92)	27.852,09
TCS	EQUIPAMENTO DE TRANSMISSÃO	T-DO	2	2006	0,83%	20.802,54	(16.815,40)	3.987,14	23.922,92	(11.762,10)	12.160,82
TCS	BENFEITORIAS EM BENS DE TERCEIROS	IE-SERV	40	2003	0,83%	139.557,88	(116.827,65)	22.730,23	189.798,72	(158.885,43)	30.913,28
TCS	EQUIPAMENTO DE CLIMATIZAÇÃO/ENERGI	IE-SERV	1	2002	0,42%	31.872,90	(11.978,91)	19.893,99	44.940,79	(16.815,35)	28.125,44
TCS	EQUIPAMENTO DE CLIMATIZAÇÃO	E-A	20	1999	0,42%	14.063,60	(14.063,60)	-	20.954,76	(12.607,53)	8.347,24
TCS	EQUIPAMENTO DE ENERGIA	E-A	10	2003	0,42%	16.302,10	(10.818,49)	5.483,61	22.170,86	(8.314,07)	13.856,79
TCS	EQUIPAMENTO DE TRANSMISSÃO	IE-SERV	2	2006	0,83%	116.463,01	(61.409,77)	55.053,24	133.932,46	(70.314,54)	63.617,92

Emp	Desc Contabil	Classe Apsis	Qtde	Ano Aquisicao	Depre Mensal	Valor aquisição (original)	Depreciação (Jun/11)	Residual (Jun/11)	Custo Reposição	Depreciação (Jun/11)	Valor de Mercado (Jun/11)
TCS	EQUIPAMENTO DE TRANSMISSÃO	D-RO	2	2005	0,83%	80.503,80	(44.939,95)	35.563,86	99.824,71	(55.675,24)	44.149,47
TCS	EQUIPAMENTO DE TRANSMISSÃO	CEL-B	12	2006	0,83%	115.547,37	(58.178,12)	57.369,25	132.879,48	(66.885,37)	65.994,11
TCS	EQUIPAMENTO DE ENERGIA	E-G	3	2001	0,42%	40.520,15	(19.273,04)	21.273,11	58.754,22	(28.822,51)	29.931,71
TCS	EQUIPAMENTO TERMINAIS	TE-WLL	1	2005	0,83%	18.649,73	(18.649,73)	-	23.125,67	(14.453,54)	8.672,12
TCS	EQUIPAMENTO DE TRANSMISSÃO	TE-WLL	3	2007	0,83%	117.356,30	(44.008,61)	73.347,69	131.439,06	(49.289,65)	82.149,41
TCS	EQUIPAMENTO DE ENERGIA	E-G	3	2002	0,42%	15.463,52	(11.791,00)	3.672,52	21.803,56	(9.266,51)	12.537,05
TCS	MOBILIÁRIO	C-PR	114	2007	0,83%	123.735,32	(48.089,11)	75.646,21	138.583,56	(54.023,04)	84.560,51
TCS	EQUIPAMENTO DE TRANSMISSÃO	T-A	21	2008	0,83%	181.116,17	(53.599,00)	127.517,17	193.794,30	(57.278,84)	136.515,46
TCS	BENFEITORIAS EM BENS DE TERCEIROS	S-EQR	4	2006	0,83%	115.559,18	(55.199,64)	60.359,54	132.893,06	(63.479,51)	69.413,55
TCS	EQUIPAMENTO TERMINAIS	TE-WLL	35	2002	0,83%	87.923,08	(87.923,08)	-	123.971,54	(114.848,65)	9.122,89
TCS	EQUIPAMENTO DE ENERGIA	E-R	19	2002	0,42%	104.792,32	(35.605,29)	69.187,03	147.757,17	(68.831,21)	78.925,97
TCS	BENFEITORIAS EM BENS DE TERCEIROS	E-A	4	1999	0,42%	15.888,00	(15.888,00)	-	23.673,12	(13.907,96)	9.765,16
TCS	MOBILIÁRIO	E-A	3	2003	0,42%	18.658,35	(13.216,57)	5.441,78	25.375,36	(10.044,41)	15.330,94
TCS	EQUIPAMENTO DE ENERGIA	E-B	1	1999	0,42%	24.218,64	(19.182,06)	5.036,58	36.085,77	(20.899,68)	15.186,10
TCS	PLATAFORMAS ESPECIAIS	IE-SERV	2	2007	0,83%	220.811,10	(135.470,31)	85.340,79	247.308,43	(151.726,75)	95.581,69
TCS	EQUIPAMENTO DE TRANSMISSÃO	IE-SERV	5	2007	0,83%	141.484,04	(54.480,08)	87.003,96	158.462,12	(60.980,53)	97.481,59
TCS	EQUIPAMENTO DE COMUTAÇÃO	D-E	2	2006	0,83%	133.391,42	(64.141,25)	69.250,17	153.400,13	(73.643,17)	79.756,96
TCS	EQUIPAMENTO DE TRANSMISSÃO	E-A	14	2008	0,42%	139.559,42	(20.355,32)	119.204,10	149.328,58	(19.288,27)	130.040,30
TCS	EQUIPAMENTO DE CLIMATIZAÇÃO	E-A	20	2000	0,42%	18.252,76	(16.927,49)	1.325,27	26.831,56	(14.625,97)	12.205,59
TCS	EQUIPAMENTO DE TRANSMISSÃO	E-A	23	1999	0,42%	17.954,07	(17.954,07)	-	26.751,56	(15.713,71)	11.037,85
TCS	FERRAMENTAL E INSTRUMENTAL	F-I	29	2003	0,83%	165.409,12	(133.469,70)	31.939,42	224.956,40	(181.896,59)	43.059,81
TCS	EQUIPAMENTO DE CLIMATIZAÇÃO/ENERGI	IE-POSTE	2	2006	0,42%	98.039,27	(19.689,56)	78.349,71	112.745,16	(22.642,99)	90.102,17
TCS	EQUIPAMENTO DE SUPERVISÃO E SEGURANÇA	T-DEL	11	2002	0,83%	103.564,85	(103.564,85)	-	146.026,44	(134.228,81)	11.797,63
TCS	EQUIPAMENTO DE TRANSMISSÃO	TE-VC	28	2006	0,83%	27.907,81	(24.419,44)	3.488,37	32.093,98	(16.784,96)	15.309,02
TCS	EQUIPAMENTO DE CLIMATIZAÇÃO/ENERGI	E-A	3	2005	0,42%	100.371,89	(27.184,05)	73.187,84	124.461,14	(39.412,70)	85.048,45
TCS	EQUIPAMENTO DE ENERGIA	E-B	1	2005	0,42%	30.529,67	(16.613,51)	13.916,16	37.856,79	(11.830,25)	26.026,54
TCS	PLATAFORMAS ESPECIAIS	D-RO	1	2005	0,83%	26.235,46	(26.235,46)	-	32.531,97	(20.061,38)	12.470,59
TCS	BENFEITORIAS EM BENS DE TERCEIROS	IE-TERR	5	2007	0,83%	171.311,48	(71.031,20)	100.280,28	191.868,86	(79.004,46)	112.864,39
TCS	EQUIPAMENTO DE TRANSMISSÃO	D-RO	4	2004	0,83%	122.435,31	(84.829,94)	37.605,37	160.390,26	(110.184,14)	50.206,11
TCS	EQUIPAMENTO DE CLIMATIZAÇÃO/ENERGI	E-B	10	2008	0,42%	247.186,99	(30.191,60)	216.995,39	264.490,08	(34.684,29)	229.805,79
TCS	EQUIPAMENTO DE ENERGIA	E-A	4	2005	0,42%	34.107,39	(16.828,88)	17.278,51	42.293,16	(12.198,06)	30.095,10
TCS	EQUIPAMENTO DE TRANSMISSÃO	E-A	1	1999	0,42%	20.866,35	(20.866,35)	-	31.090,86	(18.265,88)	12.824,98
TCS	EQUIPAMENTO DE TRANSMISSÃO	T-A	3	2006	0,83%	169.047,51	(87.148,27)	81.899,24	194.404,64	(99.588,56)	94.816,08
TCS	EQUIPAMENTO DE TRANSMISSÃO	T-E	11	2006	0,83%	33.277,97	(26.855,78)	6.422,19	38.269,67	(18.790,58)	19.479,08
TCS	EQUIPAMENTO DE CLIMATIZAÇÃO/ENERGI	E-A	16	2001	0,42%	95.677,99	(40.826,90)	54.851,09	138.733,09	(70.728,30)	68.004,78
TCS	EQUIPAMENTO DE TRANSMISSÃO	T-DO	4	2006	0,83%	30.068,12	(27.562,42)	2.505,70	34.578,34	(18.729,93)	15.848,40
TCS	EQUIPAMENTO DE SUPERVISÃO E SEGURANÇA	C-I	1	2004	0,83%	31.443,77	(31.443,77)	-	41.191,34	(27.804,15)	13.387,19
TCS	MOBILIÁRIO	C-PR	176	2006	0,83%	180.356,47	(94.098,53)	86.257,94	207.409,94	(107.559,33)	99.850,61
TCS	EQUIPAMENTO DE ENERGIA	E-R	2	2000	0,42%	191.895,92	(76.278,73)	115.617,19	282.087,00	(152.560,56)	129.526,45
TCS	EQUIPAMENTO DE TRANSMISSÃO	D-MO	7	2005	0,83%	47.009,91	(35.222,91)	11.787,00	58.292,29	(32.546,76)	25.745,53
TCS	EQUIPAMENTO DE COMUTAÇÃO	S-EQR	3	2005	0,83%	158.439,84	(100.146,99)	58.292,85	196.465,40	(124.073,46)	72.391,94
TCS	EQUIPAMENTO DE TRANSMISSÃO	E-A	1	2005	0,42%	39.564,58	(18.628,35)	20.936,23	49.060,08	(13.695,94)	35.364,14
TCS	EQUIPAMENTO DE TRANSMISSÃO	D-RO	20	2009	0,83%	577.245,49	(129.880,24)	447.365,25	577.245,49	(115.449,10)	461.796,39
TCS	REDE DE ACESSO	RA-CCOA	60	2006	0,83%	195.467,65	(102.620,56)	92.847,09	224.787,80	(117.433,51)	107.354,29
TCS	POSTES	E-T	14	2005	0,33%	65.273,11	(18.167,69)	47.105,42	80.938,66	(19.155,49)	61.783,16
TCS	FERRAMENTAL E INSTRUMENTAL	F-I	26	2002	0,83%	344.810,03	(308.848,32)	35.961,71	486.182,14	(435.491,85)	50.690,29
TCS	EQUIPAMENTO DE CLIMATIZAÇÃO	E-A	3	2001	0,42%	24.333,86	(21.109,97)	3.223,89	35.284,10	(17.199,70)	18.084,40
TCS	EQUIPAMENTO DE SUPERVISÃO E SEGURANÇA	TE-VC	3	2006	0,83%	36.899,46	(30.749,57)	6.149,89	42.434,38	(21.217,19)	21.217,19
TCS	EQUIPAMENTO DE ENERGIA	E-R	9	2001	0,42%	25.698,38	(22.203,50)	3.494,88	37.262,65	(18.695,09)	18.567,57
TCS	EQUIPAMENTO DE ENERGIA	E-A	19	2008	0,42%	120.082,44	(26.101,40)	93.981,04	128.488,21	(19.426,10)	109.062,12
TCS	REDE DE ACESSO	RA-CCOA	66	2002	0,83%	444.221,37	(406.976,95)	37.244,42	626.352,13	(573.838,29)	52.513,84
TCS	REDE DE ACESSO	RA-CCOA	23	2008	0,83%	324.178,90	(102.656,72)	221.522,18	346.871,42	(109.842,62)	237.028,81

Emp	Desc Contabil	Classe Apsis	Qtde	Ano Aquisicao	Depre Mensal	Valor aquisição (original)	Depreciação (Jun/11)	Residual (Jun/11)	Custo Reposição	Depreciação (Jun/11)	Valor de Mercado (Jun/11)
TCS	EQUIPAMENTO DE COMUTAÇÃO	D-E	13	2009	0,83%	1.193.359,88	(259.006,75)	934.353,13	1.193.359,88	(243.491,55)	949.868,33
TCS	EQUIPAMENTO DE CLIMATIZAÇÃO	E-A	1	2005	0,42%	41.944,31	(20.098,31)	21.846,00	52.010,94	(14.519,72)	37.491,22
TCS	EQUIPAMENTO DE ENERGIA	IE-PRED	5	2006	0,42%	170.064,79	(61.931,97)	108.132,82	195.574,51	(70.895,76)	124.678,75
TCS	BENFEITORIAS EM BENS DE TERCEIROS	IE-SERV	189	2002	0,83%	1.546.471,32	(1.357.380,12)	189.091,20	2.180.524,56	(1.974.617,22)	205.907,34
TCS	REDE DE ACESSO	RA-CCOA	20	2006	0,83%	247.510,56	(129.943,05)	117.567,51	284.637,14	(149.434,50)	135.202,64
TCS	EQUIPAMENTO DE CLIMATIZAÇÃO	E-A	1	1999	0,42%	30.000,00	(30.000,00)	-	44.700,00	(26.261,25)	18.438,75
TCS	EQUIPAMENTO DE TRANSMISSÃO	D-MUL	1	2006	0,83%	259.375,96	(136.172,39)	123.203,57	298.282,35	(156.598,24)	141.684,12
TCS	EQUIPAMENTO DE TRANSMISSÃO	D-MUL	26	2006	0,83%	43.293,42	(37.904,09)	5.389,33	49.787,43	(25.887,26)	23.900,17
TCS	PLATAFORMAS ESPECIAIS	D-RO	1	2007	0,83%	62.938,78	(38.725,41)	24.213,37	70.491,43	(27.609,14)	42.882,29
TCS	EQUIPAMENTO DE TRANSMISSÃO	T-DEL	28	2008	0,83%	357.236,48	(95.296,32)	261.940,16	382.243,03	(101.572,37)	280.670,67
TCS	PLATAFORMAS ESPECIAIS	D-E	2	2001	0,83%	272.672,24	(272.672,24)	-	395.374,75	(375.631,51)	19.743,24
TCS	EQUIPAMENTO DE TRANSMISSÃO	CEL-B	17	2005	0,83%	193.508,31	(109.596,84)	83.911,47	239.950,30	(135.856,61)	104.093,69
TCS	EQUIPAMENTO DE TRANSMISSÃO	T-A	12	2007	0,83%	287.436,12	(113.929,10)	173.507,02	321.928,45	(127.600,53)	194.327,92
TCS	EQUIPAMENTO DE TRANSMISSÃO	T-DO	50	2005	0,83%	40.928,63	(40.317,39)	611,24	50.751,50	(29.224,44)	21.527,07
TCS	EQUIPAMENTO DE SUPERVISÃO E SEGURANÇA	T-DEL	1	2008	0,83%	112.426,16	(51.528,65)	60.897,51	120.295,99	(38.093,73)	82.202,26
TCS	EQUIPAMENTO DE ENERGIA	E-G	1	2000	0,42%	111.578,91	(55.272,08)	56.306,83	164.021,00	(86.111,02)	77.909,97
TCS	EQUIPAMENTO DE SUPERVISÃO E SEGURANÇA	S-EQR	2	2001	0,83%	358.516,78	(358.516,78)	-	519.849,33	(498.188,94)	21.660,39
TCS	MOBILIÁRIO	C-PR	116	2008	0,83%	733.919,22	(195.865,23)	538.053,99	785.293,57	(225.309,45)	559.984,11
TCS	MEIOS DE TRANSMISSÃO - ENTROCAMENT	RA-COPT	7	2007	0,83%	69.185,23	(44.250,88)	24.934,35	77.487,46	(30.349,25)	47.138,20
TCS	EQUIPAMENTO DE CLIMATIZAÇÃO/ENERGI	IE-POSTE	1	2007	0,42%	230.975,05	(44.077,73)	186.897,32	258.692,06	(49.367,07)	209.324,99
TCS	PLATAFORMAS ESPECIAIS	D-E	2	2009	0,83%	1.133.559,19	(243.262,61)	890.296,58	1.133.559,19	(220.817,73)	912.741,46
TCS	EQUIPAMENTO DE CLIMATIZAÇÃO/ENERGI	E-R	1	2003	0,42%	155.901,06	(54.695,27)	101.205,79	212.025,44	(88.343,93)	123.681,51
TCS	EQUIPAMENTO DE TRANSMISSÃO	T-A	6	2005	0,83%	215.522,77	(121.947,78)	93.574,99	267.248,23	(151.112,88)	116.135,36
TCS	EQUIPAMENTO DE ENERGIA	E-A	6	2007	0,42%	102.677,66	(34.995,78)	67.681,88	114.998,98	(24.414,16)	90.584,81
TCS	BENFEITORIAS EM BENS DE TERCEIROS	S-EQR	29	2007	0,83%	325.581,98	(129.541,31)	196.040,67	364.651,82	(145.647,74)	219.004,08
TCS	MOBILIÁRIO	C-PR	252	2005	0,83%	218.724,42	(126.728,08)	91.996,34	271.218,28	(156.253,89)	114.964,39
TCS	MEIOS DE TRANSMISSÃO - ENTROCAMENT	T-E	15	2008	0,83%	515.915,51	(129.675,30)	386.240,21	552.029,60	(142.607,65)	409.421,95
TCS	EQUIPAMENTO DE ENERGIA	E-R	15	2000	0,42%	45.357,18	(39.120,64)	6.236,54	66.675,05	(37.047,88)	29.627,17
TCS	EQUIPAMENTO DE TRANSMISSÃO	T-A	11	2008	0,83%	513.296,33	(175.376,26)	337.920,07	549.227,07	(187.652,58)	361.574,49
TCS	EQUIPAMENTO DE ENERGIA	E-R	26	2001	0,42%	36.814,87	(34.923,05)	1.891,82	53.381,56	(27.580,47)	25.801,09
TCS	MEIOS DE TRANSMISSÃO - ENTROCAMENT	RA-CCOA	4	2008	0,83%	492.176,88	(125.380,67)	366.796,21	526.629,26	(135.907,57)	390.721,69
TCS	EQUIPAMENTO DE CLIMATIZAÇÃO	E-A	26	2001	0,42%	66.535,18	(42.651,57)	23.883,61	96.476,01	(48.613,10)	47.862,91
TCS	TORRES	IE-SERV	10	2006	0,33%	201.747,44	(42.873,83)	158.873,61	232.009,56	(48.669,11)	183.340,44
TCS	EQUIPAMENTO DE ENERGIA	E-B	2	1999	0,42%	40.377,69	(40.377,69)	-	60.162,76	(35.345,62)	24.817,14
TCS	EQUIPAMENTO DE ENERGIA	T-DEL	6	2006	0,83%	324.446,72	(165.868,57)	158.578,15	373.113,73	(189.096,68)	184.017,05
TCS	EQUIPAMENTO DE TRANSMISSÃO	D-MO	19	2007	0,83%	356.292,06	(137.700,71)	218.591,35	399.047,11	(154.430,74)	244.616,36
TCS	EQUIPAMENTO DE TRANSMISSÃO	D-RO	12	2003	0,83%	289.194,29	(218.226,97)	70.967,32	393.304,23	(295.774,93)	97.529,30
TCS	EQUIPAMENTO DE ENERGIA	E-R	2	2007	0,42%	119.324,00	(41.266,22)	78.057,78	133.642,88	(28.955,96)	104.686,92
TCS	EQUIPAMENTO DE CLIMATIZAÇÃO/ENERGI	E-R	3	2007	0,42%	339.917,07	(55.803,05)	284.114,02	380.707,12	(69.796,31)	310.910,81
TCS	EQUIPAMENTO DE ENERGIA	E-G	1	2005	0,42%	71.608,35	(34.909,06)	36.699,29	88.794,35	(25.158,40)	63.635,95
TCS	ARRENDAMENTO MERCANTIL INFORMÁTICA	C-PR	2	2006	1,67%	2.797.898,40	(2.611.371,84)	186.526,56	3.217.583,16	(3.003.077,62)	214.505,54
TCS	EQUIPAMENTO DE TRANSMISSÃO	T-DO	12	2005	0,83%	58.373,64	(54.482,55)	3.891,09	72.383,31	(39.810,82)	32.572,49
TCS	BENFEITORIAS EM BENS DE TERCEIROS	RA-COPT	6	2008	0,83%	699.791,58	(186.611,10)	513.180,48	748.776,99	(205.913,67)	542.863,32
TCS	EQUIPAMENTO DE ENERGIA	E-A	11	2006	0,42%	107.629,00	(44.481,64)	63.147,36	123.773,35	(30.681,72)	93.091,63
TCS	EQUIPAMENTO DE ENERGIA	E-B	6	2001	0,42%	46.354,48	(43.723,69)	2.630,79	67.214,00	(34.630,51)	32.583,49
TCS	TORRES	E-T	9	1987	0,33%	877.913,76	(840.875,32)	37.038,44	1.474.895,12	(1.407.809,95)	67.085,17
TCS	EQUIPAMENTO DE TRANSMISSÃO	T-DO	22	2007	0,83%	110.266,02	(61.870,68)	48.395,34	123.497,94	(44.854,61)	78.643,34
TCS	EQUIPAMENTO DE ENERGIA	E-A	8	2007	0,42%	139.152,04	(46.952,28)	92.199,76	155.850,28	(32.805,78)	123.044,50
TCS	EQUIPAMENTO DE TRANSMISSÃO	E-A	2	2007	0,42%	157.372,28	(48.090,29)	109.281,99	176.256,95	(35.985,79)	140.271,16
TCS	TORRES	E-T	3	1997	0,33%	128.867,01	(70.447,30)	58.419,71	197.166,53	(107.741,42)	89.425,11
TCS	EQUIPAMENTO DE TRANSMISSÃO	T-DEL	4	2003	0,83%	343.841,35	(261.105,58)	82.735,77	467.624,24	(353.787,61)	113.836,63
TCS	EQUIPAMENTO DE TRANSMISSÃO	S-EQR	5	2005	0,83%	346.791,86	(220.148,35)	126.643,51	430.021,91	(272.030,80)	157.991,10

Emp	Desc Contabil	Classe Apsis	Qtde	Ano Aquisicao	Depre Mensal	Valor aquisição (original)	Depreciação (Jun/11)	Residual (Jun/11)	Custo Reposição	Depreciação (Jun/11)	Valor de Mercado (Jun/11)
TCS	EQUIPAMENTO DE COMUTAÇÃO	T-E	2	2007	0,83%	420.381,54	(157.643,09)	262.738,45	470.827,32	(176.560,25)	294.267,08
TCS	TORRES	E-T	4	1993	0,33%	189.966,66	(136.510,49)	53.456,17	305.846,32	(219.274,84)	86.571,48
TCS	EQUIPAMENTO DE TRANSMISSÃO	T-A	74	2002	0,83%	685.912,02	(616.334,93)	69.577,09	967.135,95	(864.302,24)	102.833,71
TCS	EQUIPAMENTO DE TRANSMISSÃO	T-DEL	5	2002	0,83%	504.407,08	(431.335,08)	73.072,00	711.213,98	(604.788,71)	106.425,27
TCS	EQUIPAMENTO DE TRANSMISSÃO	D-E	16	2008	0,83%	174.664,78	(80.054,69)	94.610,09	186.891,31	(58.785,89)	128.105,43
TCS	EQUIPAMENTO DE TRANSMISSÃO	C-G	1	2006	0,83%	491.034,50	(265.977,03)	225.057,47	564.689,68	(305.873,57)	258.816,10
TCS	EQUIPAMENTO DE TRANSMISSÃO	T-A	11	2007	0,83%	467.820,68	(189.328,51)	278.492,17	523.959,16	(211.526,41)	312.432,75
TCS	TORRES	IE-POSTE	17	2008	0,33%	559.044,79	(71.216,14)	487.828,65	598.177,93	(76.201,18)	521.976,75
TCS	EQUIPAMENTO DE ENERGIA	E-R	9	2006	0,42%	122.171,62	(52.025,62)	70.146,00	140.497,36	(36.061,47)	104.435,90
TCS	EQUIPAMENTO DE COMUTAÇÃO	D-E	35	2006	0,83%	77.586,81	(71.081,91)	6.504,90	89.224,83	(48.009,69)	41.215,14
TCS	EQUIPAMENTO DE COMUTAÇÃO	T-E	5	2008	0,83%	259.540,61	(88.676,38)	170.864,23	277.708,45	(71.741,35)	205.967,10
TCS	EQUIPAMENTO DE TRANSMISSÃO	T-E	5	1998	0,83%	748.373,25	(199.717,02)	548.656,23	800.759,38	(215.353,43)	585.405,94
TCS	EQUIPAMENTO DE TRANSMISSÃO	T-A	2	2007	0,83%	105.421,86	(76.334,58)	29.087,28	118.072,48	(52.095,22)	65.977,26
TCS	EQUIPAMENTO DE ENERGIA	E-A	6	2001	0,42%	57.276,54	(54.105,86)	3.170,68	83.050,98	(42.851,60)	40.199,39
TCS	EQUIPAMENTO DE COMUTAÇÃO	C-G	2	2008	0,83%	250.000,00	(88.888,89)	161.111,11	267.500,00	(69.104,17)	198.395,83
TCS	EQUIPAMENTO DE TRANSMISSÃO	E-T	20	2008	0,33%	265.911,23	(54.930,19)	210.981,04	284.525,02	(35.459,53)	249.065,49
TCS	EQUIPAMENTO DE TRANSMISSÃO	D-RO	49	2003	0,83%	412.543,68	(315.703,16)	96.840,52	561.059,40	(425.948,89)	135.110,52
TCS	EQUIPAMENTO DE CLIMATIZAÇÃO	E-A	23	2000	0,42%	119.512,04	(76.612,47)	42.899,57	175.682,70	(94.025,29)	81.657,41
TCS	FERRAMENTAL E INSTRUMENTAL	F-I	6	2004	0,83%	413.669,91	(287.335,25)	126.334,66	541.907,58	(376.377,99)	165.529,60
TCS	MEIOS DE TRANSMISSÃO - ENTROCAMENT	RA-COPI	2	2008	0,83%	758.052,84	(195.830,31)	562.222,53	811.116,54	(209.538,44)	601.578,10
TCS	EQUIPAMENTO DE ENERGIA	E-B	12	2008	0,42%	297.168,38	(68.234,46)	228.933,92	317.970,17	(49.495,59)	268.474,57
TCS	EQUIPAMENTO DE TRANSMISSÃO	CEL-B	17	2007	0,83%	499.903,87	(185.321,04)	314.582,83	559.892,33	(205.715,84)	354.176,50
TCS	EQUIPAMENTO DE TRANSMISSÃO	TE-WLL	15	2007	0,83%	539.208,33	(206.696,65)	332.511,68	603.913,33	(231.356,23)	372.557,10
TCS	REDE DE ACESSO	RA-CCOA	32	2006	0,83%	566.633,77	(297.482,85)	269.150,92	651.628,84	(342.105,14)	309.523,70
TCS	EQUIPAMENTO DE TRANSMISSÃO	T-E	12	2008	0,83%	917.599,96	(231.421,65)	686.178,31	981.831,96	(254.706,84)	727.125,12
TCS	EQUIPAMENTO DE COMUTAÇÃO	D-E	128	2008	0,83%	195.700,95	(96.852,94)	98.848,01	209.400,02	(69.528,72)	139.871,30
TCS	EQUIPAMENTO DE TRANSMISSÃO	D-MO	5	2004	0,83%	90.660,54	(90.660,54)	-	118.765,31	(77.728,86)	41.036,44
TCS	EQUIPAMENTO DE TRANSMISSÃO	T-DEL	1	2006	0,83%	99.516,70	(87.077,12)	12.439,58	114.444,21	(60.083,21)	54.361,00
TCS	EQUIPAMENTO DE TRANSMISSÃO	T-DEL	46	2008	0,83%	911.557,53	(309.889,57)	601.667,96	975.366,56	(331.581,70)	643.784,86
TCS	EQUIPAMENTO DE TRANSMISSÃO	D-RO	154	2002	0,83%	1.253.429,82	(1.150.067,01)	103.362,81	1.767.336,05	(1.621.593,22)	145.742,82
TCS	EQUIPAMENTO DE TRANSMISSÃO	T-DEL	7	2008	0,83%	933.300,13	(271.111,18)	662.188,95	998.631,14	(293.099,28)	705.531,86
TCS	EQUIPAMENTO DE TRANSMISSÃO	D-RO	34	2002	0,83%	781.154,87	(676.700,09)	104.454,78	1.101.428,37	(952.958,84)	148.469,53
TCS	EQUIPAMENTO DE TRANSMISSÃO	T-E	9	2008	0,83%	369.618,14	(153.538,15)	216.079,99	395.491,41	(135.126,23)	260.365,18
TCS	PLATAFORMAS ESPECIAIS	T-DEL	5	2008	0,83%	262.668,32	(107.642,15)	155.026,17	281.055,10	(80.951,81)	200.103,29
TCS	EQUIPAMENTO DE TRANSMISSÃO	D-RO	14	2007	0,83%	640.130,08	(263.525,23)	376.604,85	716.945,69	(295.148,21)	421.797,48
TCS	EQUIPAMENTO DE TRANSMISSÃO	T-E	9	2007	0,83%	674.275,94	(291.901,55)	382.374,39	755.189,05	(326.929,68)	428.259,37
TCS	PLATAFORMAS ESPECIAIS	T-DEL	1	2008	0,83%	243.303,49	(111.514,10)	131.789,39	260.334,73	(82.439,33)	177.895,40
TCS	EQUIPAMENTO DE CLIMATIZAÇÃO	E-A	15	2002	0,42%	80.668,88	(66.076,16)	14.592,72	113.743,12	(51.559,77)	62.183,35
TCS	EQUIPAMENTO DE TRANSMISSÃO	D-RO	45	2004	0,83%	526.186,44	(375.174,00)	151.012,44	689.304,24	(490.593,63)	198.710,61
TCS	FERRAMENTAL E INSTRUMENTAL	F-I	138	2002	0,83%	1.870.114,65	(1.629.674,11)	240.440,54	2.636.861,66	(2.348.048,13)	288.813,53
TCS	EQUIPAMENTO DE COMUTAÇÃO	C-G	1	2005	0,83%	457.282,07	(255.315,83)	201.966,24	567.029,77	(316.591,62)	250.438,15
TCS	EQUIPAMENTO DE TRANSMISSÃO	CEL-A	76	2005	0,83%	474.537,13	(276.033,79)	198.503,34	588.426,04	(341.312,05)	247.113,99
TCS	EQUIPAMENTO DE ENERGIA	E-B	14	2000	0,42%	95.464,04	(82.337,77)	13.126,27	140.332,14	(77.287,52)	63.044,62
TCS	EQUIPAMENTO DE TRANSMISSÃO	RA-CCOA	23	2005	0,83%	546.673,76	(345.423,62)	201.250,14	677.875,46	(426.658,08)	251.217,38
TCS	EQUIPAMENTO DE COMUTAÇÃO	IE-PRED	1	2007	0,83%	657.615,66	(230.165,49)	427.450,17	736.529,54	(257.785,34)	478.744,20
TCS	EQUIPAMENTO DE TRANSMISSÃO	E-T	1	2007	0,33%	214.416,50	(66.826,49)	147.590,02	240.146,48	(40.024,41)	200.122,07
TCS	EQUIPAMENTO DE TRANSMISSÃO	T-DEL	5	2004	0,83%	613.495,54	(450.058,31)	163.437,23	803.679,16	(587.320,33)	216.358,83
TCS	EQUIPAMENTO DE COMUTAÇÃO	D-E	5	2005	0,83%	584.705,48	(363.756,59)	220.948,89	725.034,80	(450.577,12)	274.457,67
TCS	EQUIPAMENTO DE ENERGIA	E-R	14	2000	0,42%	109.955,18	(87.088,50)	22.866,68	161.634,11	(84.890,72)	76.743,39
TCS	EQUIPAMENTO DE ENERGIA	E-R	18	2000	0,42%	86.824,48	(82.321,77)	4.502,71	127.631,99	(68.985,25)	58.646,74
TCS	EQUIPO DE SUPERVISÃO E SEGURANÇA	CEL-B	1	2006	0,83%	151.984,70	(110.188,91)	41.795,79	174.782,41	(78.652,08)	96.130,32
TCS	FERRAMENTAL E INSTRUMENTAL	F-I	66	2007	0,83%	802.748,20	(342.256,88)	460.491,33	899.077,98	(383.285,54)	515.792,44

Emp	Desc Contabil	Classe Apsis	Qtde	Ano Aquisicao	Depre Mensal	Valor aquisição (original)	Depreciação (Jun/11)	Residual (Jun/11)	Custo Reposição	Depreciação (Jun/11)	Valor de Mercado (Jun/11)
TCS	EQUIPAMENTO DE ENERGIA	E-G	1	2004	0,42%	124.337,41	(71.304,75)	53.032,66	162.882,01	(53.615,33)	109.266,68
TCS	EQUIPAMENTO DE ENERGIA	E-B	12	2004	0,42%	122.753,67	(73.165,70)	49.587,97	160.807,31	(54.832,69)	105.974,62
TCS	INFORMÁTICA	S-EQR	1	2003	0,83%	193.936,60	(193.936,60)	-	263.753,78	(206.607,12)	57.146,65
TCS	BENFEITORIAS EM BENS DE TERCEIROS	IE-SERV	30	2006	0,83%	771.737,91	(394.198,87)	377.539,04	887.498,60	(452.784,27)	434.714,33
TCS	EQUIPAMENTO DE COMUTAÇÃO	E-A	1	2006	0,42%	219.354,20	(84.999,77)	134.354,43	252.257,33	(59.911,12)	192.346,21
TCS	EQUIPAMENTO DE CLIMATIZAÇÃO/ENERGI	IE-SERV	7	2003	0,42%	241.187,27	(76.349,70)	164.837,57	328.014,69	(104.775,36)	223.239,32
TCS	EQUIPAMENTO DE COMUTAÇÃO	D-E	3	2008	0,83%	4.888.457,69	(1.288.695,85)	3.599.761,84	5.230.649,73	(1.572.478,20)	3.658.171,52
TCS	EQUIPAMENTO DE TRANSMISSÃO	T-DEL	33	2007	0,83%	206.230,45	(122.225,26)	84.005,19	230.978,10	(88.010,96)	142.967,15
TCS	BENFEITORIAS EM BENS DE TERCEIROS	TE-WLL	20	2007	0,83%	842.525,76	(346.909,56)	495.616,20	943.628,85	(388.538,68)	555.090,17
TCS	EQUIPAMENTO DE TRANSMISSÃO	T-E	9	2006	0,83%	788.930,91	(407.782,20)	381.148,71	907.270,55	(466.531,74)	440.738,81
TCS	BENFEITORIAS EM BENS DE TERCEIROS	T-A	10	2007	0,83%	820.023,56	(317.502,61)	502.520,95	918.426,39	(355.602,92)	562.823,46
TCS	EQUIPAMENTO DE TRANSMISSÃO	E-B	11	2007	0,42%	296.611,42	(89.383,49)	207.227,93	332.204,79	(64.447,93)	267.756,86
TCS	PLATAFORMAS ESPECIAIS	D-E	7	2002	0,83%	510.898,06	(510.898,06)	-	720.366,26	(659.781,73)	60.584,54
TCS	EQUIPAMENTO DE TRANSMISSÃO	T-A	30	2006	0,83%	161.688,59	(126.016,53)	35.672,06	185.941,88	(88.506,18)	97.435,70
TCS	TORRES	IE-POSTE	11	2007	0,33%	602.585,52	(92.435,60)	510.149,92	674.895,78	(102.878,79)	572.016,99
TCS	EQUIPAMENTO DE ENERGIA	E-R	2	1999	0,42%	102.325,89	(102.325,89)	-	152.465,58	(89.573,53)	62.892,05
TCS	TORRES	E-T	5	1992	0,33%	399.104,02	(299.390,39)	99.713,63	650.539,55	(486.698,19)	163.841,36
TCS	EQUIPAMENTO DE TRANSMISSÃO	D-MO	36	2007	0,83%	236.347,85	(135.631,77)	100.716,08	264.709,59	(98.702,40)	166.007,19
TCS	EQUIPAMENTO DE TRANSMISSÃO	T-DEL	1	2006	0,83%	952.764,69	(516.080,87)	436.683,82	1.095.679,39	(593.493,00)	502.186,39
TCS	EQUIPAMENTO DE ENERGIA	E-R	9	2001	0,42%	101.736,38	(94.484,11)	7.252,27	147.517,75	(74.747,50)	72.770,25
TCS	EQUIPAMENTO DE TRANSMISSÃO	T-E	6	2006	0,83%	917.149,41	(469.141,25)	448.008,16	1.054.721,82	(540.991,10)	513.730,72
TCS	TORRES	E-T	4	1994	0,33%	335.245,02	(223.953,15)	111.291,87	533.039,58	(355.359,72)	177.679,86
TCS	EQUIPAMENTO DE ENERGIA	E-R	30	1999	0,42%	110.453,00	(110.453,00)	-	164.574,97	(96.687,79)	67.887,18
TCS	EQUIPAMENTO DE TRANSMISSÃO	C-G	9	2006	0,83%	829.005,81	(378.969,74)	450.036,07	953.356,68	(435.163,90)	518.192,78
TCS	MOBILIÁRIO	C-PR	186	2004	0,83%	750.826,02	(537.820,44)	213.005,58	983.582,09	(702.166,11)	281.415,97
TCS	TORRES	IE-POSTE	6	1997	0,33%	289.961,21	(158.512,19)	131.449,02	443.640,65	(242.021,33)	201.619,32
TCS	TORRES	E-T	5	1991	0,33%	430.869,23	(430.869,23)	108.753,87	890.378,12	(709.661,13)	180.716,99
TCS	EQUIP DE SUPERVISÃO E SEGURANÇA	TE-VC	3	2006	0,83%	172.275,95	(150.741,45)	21.534,50	198.117,34	(104.011,60)	94.105,74
TCS	EQUIPAMENTO DE TRANSMISSÃO	D-E	1	2006	0,83%	173.870,08	(152.136,34)	21.733,74	199.950,59	(104.974,06)	94.976,53
TCS	BENFEITORIAS EM BENS DE TERCEIROS	E-A	12	2007	0,42%	355.528,67	(113.804,97)	241.723,70	398.192,11	(81.297,55)	316.894,55
TCS	EQUIPAMENTO DE TRANSMISSÃO	T-DEL	46	2005	0,83%	744.558,67	(415.383,42)	329.175,25	923.252,75	(517.786,75)	405.466,00
TCS	EQUIPAMENTO DE ENERGIA	E-G	1	2001	0,42%	127.689,12	(110.131,90)	17.557,22	185.149,22	(90.260,25)	94.888,98
TCS	EQUIPAMENTO DE TRANSMISSÃO	RA-CCOA	1	2005	0,83%	155.125,90	(151.247,81)	3.878,09	192.356,12	(110.604,77)	81.751,35
TCS	EQUIPAMENTO DE TRANSMISSÃO	E-A	7	2006	0,42%	266.461,39	(121.017,94)	145.443,45	306.430,60	(82.991,62)	223.438,98
TCS	EQUIPAMENTO DE COMUTAÇÃO	D-E	1	2008	0,83%	1.526.678,85	(393.200,43)	1.133.478,42	1.633.546,37	(421.999,48)	1.211.546,89
TCS	EQUIPAMENTO DE TRANSMISSÃO	T-A	169	2004	0,83%	187.308,27	(187.308,27)	-	245.373,83	(165.599,26)	79.774,58
TCS	EQUIPAMENTO DE TRANSMISSÃO	D-E	3	2003	0,83%	878.670,84	(659.988,58)	218.682,26	1.194.992,34	(896.244,26)	298.748,09
TCS	EQUIP DE SUPERVISÃO E SEGURANÇA	T-DEL	1	2006	0,83%	423.720,94	(248.698,65)	175.022,29	487.279,08	(231.457,56)	255.821,52
TCS	EQUIPAMENTO DE TRANSMISSÃO	D-RO	211	2002	0,83%	1.787.623,78	(1.610.126,54)	177.497,24	2.520.549,53	(2.260.655,80)	259.893,73
TCS	EQUIPAMENTO DE TRANSMISSÃO	D-E	8	2004	0,83%	193.034,19	(193.034,19)	-	252.874,79	(170.392,27)	82.482,52
TCS	EQUIPAMENTO DE TRANSMISSÃO	T-DEL	38	2007	0,83%	1.179.874,49	(491.805,03)	688.069,46	1.321.459,43	(550.799,42)	770.660,01
TCS	BENFEITORIAS EM BENS DE TERCEIROS	IE-TERR	14	2006	0,83%	1.167.004,84	(612.677,63)	554.327,21	1.342.055,57	(704.579,17)	637.476,39
TCS	EQUIPAMENTO DE ENERGIA	E-R	6	2008	0,42%	688.551,43	(144.025,57)	544.525,86	736.750,03	(107.107,90)	629.642,13
TCS	EQUIPAMENTO DE ENERGIA	E-G	8	2002	0,42%	144.157,29	(120.541,26)	23.616,03	203.261,78	(93.941,55)	109.320,23
TCS	ARRENDAMENTO MERCANTIL INFORMÁTICA	C-PR	3	2007	1,67%	5.418.121,44	(4.695.705,25)	722.416,19	6.068.296,01	(5.259.189,88)	809.106,14
TCS	EQUIPAMENTO DE TRANSMISSÃO	T-DO	74	2008	0,83%	457.870,14	(215.974,79)	241.895,35	489.921,05	(156.579,56)	333.341,49
TCS	EQUIPAMENTO DE ENERGIA	E-A	20	2002	0,42%	157.604,11	(125.563,86)	32.040,25	222.221,80	(98.216,00)	124.005,79
TCS	EQUIPAMENTO DE CLIMATIZAÇÃO/ENERGI	E-A	58	2006	0,42%	1.205.632,25	(265.501,96)	940.130,29	1.386.477,09	(351.205,01)	1.035.272,08
TCS	EQUIPAMENTO DE COMUTAÇÃO	S-EQR	5	2006	0,83%	1.182.820,74	(580.995,78)	601.824,96	1.360.243,85	(662.384,01)	697.859,84
TCS	EQUIPAMENTO DE ENERGIA	E-R	3	2001	0,42%	259.387,78	(166.278,67)	93.109,11	376.112,28	(186.541,24)	189.571,04
TCS	TORRES	E-T	15	1989	0,33%	1.193.793,98	(1.054.670,67)	139.123,31	2.005.573,89	(1.767.972,52)	237.601,37
TCS	EQUIPAMENTO DE TRANSMISSÃO	D-RO	122	2006	0,83%	1.349.035,22	(692.425,34)	656.609,88	1.551.390,50	(796.247,80)	755.142,71

Emp	Desc Contabil	Classe Apsis	Qtde	Ano Aquisicao	Depre Mensal	Valor aquisição (original)	Depreciação (Jun/11)	Residual (Jun/11)	Custo Reposição	Depreciação (Jun/11)	Valor de Mercado (Jun/11)
TCS	EQUIPAMENTO DE TRANSMISSÃO	D-RO	32	2005	0,83%	1.021.647,74	(615.421,56)	406.226,18	1.266.843,20	(761.530,33)	505.312,87
TCS	INFORMÁTICA	C-I	147	2001	0,83%	3.794.740,44	(3.794.740,44)	-	5.502.373,64	(5.400.120,93)	102.252,71
TCS	INFORMÁTICA	C-I	42	2002	0,83%	877.749,96	(877.749,96)	-	1.237.627,44	(1.134.774,13)	102.853,32
TCS	EQUIPO DE SUPERVISÃO E SEGURANÇA	S-EQR	19	2009	0,83%	2.489.410,20	(653.696,00)	1.835.714,21	2.489.410,20	(547.376,57)	1.942.033,63
TCS	BENEFITÓRIAS EM BENS DE TERCEIROS	CEL-B	25	2007	0,83%	1.472.659,38	(580.128,21)	892.531,17	1.649.378,51	(649.743,41)	999.635,10
TCS	EQUIPAMENTO DE COMUTAÇÃO	C-I	2	2006	0,83%	1.318.209,96	(688.366,31)	629.843,65	1.515.941,45	(778.988,43)	736.953,02
TCS	EQUIPAMENTO DE ENERGIA	E-B	16	2007	0,42%	501.211,75	(166.990,61)	334.221,14	561.357,16	(117.236,73)	444.120,43
TCS	EQUIPAMENTO DE ENERGIA	E-R	35	1999	0,42%	269.400,00	(213.375,16)	56.024,84	401.406,00	(234.411,91)	166.994,09
TCS	EQUIPAMENTO DE ENERGIA	E-B	7	2008	0,42%	920.581,82	(195.791,19)	724.790,63	985.022,55	(146.839,36)	838.183,19
TCS	EQUIPAMENTO DE TRANSMISSÃO	T-A	100	2003	0,83%	1.347.209,93	(1.048.742,78)	298.467,15	1.832.205,50	(1.419.424,10)	412.781,40
TCS	EQUIPAMENTO DE TRANSMISSÃO	T-E	6	2005	0,83%	1.142.834,89	(646.897,40)	495.937,49	1.417.115,26	(803.031,98)	614.083,28
TCS	EQUIPO DE SUPERVISÃO E SEGURANÇA	D-RO	26	2006	0,83%	328.101,80	(268.555,73)	59.546,08	377.317,07	(198.091,46)	179.225,61
TCS	MEIOS DE TRANSMISSÃO - ENTROCAMENT	RA-COPT	19	2006	0,83%	433.447,51	(303.238,17)	130.209,34	498.464,64	(248.207,13)	250.257,51
TCS	REDE DE ACESSO	RA-CCOA	91	2007	0,83%	1.611.292,68	(599.460,54)	1.011.832,14	1.804.647,80	(671.395,52)	1.133.252,28
TCS	EQUIPAMENTO DE TRANSMISSÃO	T-DEL	9	2006	0,83%	1.558.325,83	(829.068,00)	729.257,83	1.792.074,70	(940.179,16)	851.895,54
TCS	EQUIPAMENTO DE TRANSMISSÃO	CEL-A	39	2006	0,83%	1.551.588,92	(736.256,65)	815.332,27	1.784.327,26	(846.286,44)	938.040,81
TCS	EQUIPO DE SUPERVISÃO E SEGURANÇA	T-A	1	2007	0,83%	405.266,48	(266.800,44)	138.466,04	453.898,46	(189.124,36)	264.774,10
TCS	EQUIPAMENTO DE ENERGIA	E-B	4	2002	0,42%	217.703,69	(182.621,84)	35.081,85	306.962,20	(142.178,04)	164.784,17
TCS	EQUIPAMENTO DE ENERGIA	E-R	15	1999	0,42%	213.755,63	(213.755,63)	-	318.495,89	(187.116,33)	131.379,55
TCS	EQUIPAMENTO DE ENERGIA	E-A	40	2004	0,42%	284.111,29	(176.056,29)	108.055,00	372.185,79	(130.976,76)	241.209,03
TCS	EQUIPAMENTO DE COMUTAÇÃO	T-E	5	2004	0,83%	1.463.888,41	(1.032.341,07)	431.547,34	1.917.693,82	(1.350.381,02)	567.312,80
TCS	PLATAFORMAS ESPECIAIS	TE-WLL	1	2007	0,83%	422.706,96	(285.327,19)	137.379,77	473.431,80	(197.263,25)	276.168,55
TCS	REDE DE ACESSO	RA-CCOA	114	2006	0,83%	1.915.028,32	(958.758,63)	956.269,69	2.202.282,57	(1.105.287,46)	1.096.995,11
TCS	TORRES	E-T	8	1995	0,33%	697.118,67	(453.225,28)	243.893,39	1.094.476,31	(709.765,75)	384.710,56
TCS	EQUIPAMENTO DE TRANSMISSÃO	T-E	18	2007	0,83%	1.918.766,91	(735.448,59)	1.183.318,32	2.149.018,94	(824.882,73)	1.324.136,21
TCS	EQUIPAMENTO DE ENERGIA	E-G	18	2001	0,42%	565.532,71	(280.144,39)	285.388,32	820.022,43	(393.378,09)	426.644,34
TCS	TORRES	E-T	10	1998	0,33%	572.095,48	(295.277,55)	276.817,93	863.864,17	(444.098,30)	419.765,87
TCS	PLATAFORMAS ESPECIAIS	D-RO	5	2006	0,83%	475.619,72	(361.174,45)	114.445,27	546.962,68	(287.155,41)	259.807,27
TCS	EQUIPO DE SUPERVISÃO E SEGURANÇA	D-RO	5	2005	0,83%	317.878,51	(317.878,51)	-	394.169,35	(248.539,44)	145.629,92
TCS	EQUIPAMENTO DE TRANSMISSÃO	T-E	30	2008	0,83%	2.892.050,97	(751.316,30)	2.140.734,67	3.094.494,54	(807.196,89)	2.287.297,65
TCS	EQUIPAMENTO DE TRANSMISSÃO	D-MO	26	2006	0,83%	411.300,96	(335.635,46)	75.665,50	472.996,10	(247.427,70)	225.568,40
TCS	EQUIPAMENTO DE COMUTAÇÃO	IE-SERV	3	2007	0,83%	2.201.402,55	(943.565,34)	1.257.837,21	2.465.570,86	(1.053.224,24)	1.412.346,61
TCS	EQUIPAMENTO DE TRANSMISSÃO	T-A	103	2007	0,83%	2.097.035,08	(788.041,13)	1.308.993,95	2.348.679,29	(882.871,67)	1.465.807,62
TCS	TORRES	E-T	10	1996	0,33%	720.156,17	(435.781,21)	284.374,96	1.116.242,06	(673.750,08)	442.491,98
TCS	BENEFITÓRIAS EM BENS DE TERCEIROS	E-A	32	2000	0,42%	246.085,57	(241.279,84)	4.805,73	361.745,79	(197.245,41)	164.500,38
TCS	EQUIPAMENTO DE TRANSMISSÃO	E-R	1	2002	0,42%	1.795.845,64	(616.019,92)	1.179.825,72	2.532.142,35	(1.192.217,02)	1.339.925,33
TCS	PLATAFORMAS ESPECIAIS	D-RO	231	2004	0,83%	377.324,33	(377.324,33)	-	494.294,87	(333.316,12)	160.978,75
TCS	EQUIPAMENTO DE ENERGIA	E-R	149	1999	0,42%	263.143,30	(263.143,30)	-	392.083,52	(229.932,06)	162.151,46
TCS	EQUIPAMENTO DE ENERGIA	E-B	25	2006	0,42%	582.465,72	(252.597,07)	329.868,65	669.835,58	(173.585,01)	496.250,56
TCS	EQUIPAMENTO DE TRANSMISSÃO	D-E	31	2006	0,83%	393.788,93	(355.167,22)	38.621,71	452.857,27	(241.419,10)	211.438,17
TCS	EQUIPAMENTO DE TRANSMISSÃO	CEL-A	119	2007	0,83%	2.308.277,14	(863.882,19)	1.444.394,95	2.585.270,40	(967.644,89)	1.617.625,51
TCS	EQUIPAMENTO DE TRANSMISSÃO	E-A	8	2006	0,42%	654.370,23	(255.989,47)	398.380,76	752.525,76	(179.848,37)	572.677,39
TCS	EQUIPAMENTO DE TRANSMISSÃO	T-DEL	8	2007	0,83%	586.443,04	(381.052,49)	205.390,55	656.816,20	(270.661,55)	386.154,66
TCS	BENEFITÓRIAS EM BENS DE TERCEIROS	E-T	6	2008	0,33%	1.278.503,50	(265.822,04)	1.012.681,47	1.367.998,75	(171.227,78)	1.196.770,97
TCS	EQUIPAMENTO DE TRANSMISSÃO	D-RO	181	2004	0,83%	1.857.275,00	(1.294.342,40)	562.932,60	2.433.030,25	(1.684.500,38)	748.529,87
TCS	EQUIPAMENTO DE TRANSMISSÃO	C-G	32	2007	0,83%	2.501.355,32	(986.661,78)	1.514.693,54	2.801.517,96	(1.100.995,19)	1.700.522,77
TCS	BENEFITÓRIAS EM BENS DE TERCEIROS	T-DEL	1	2003	0,83%	2.343.075,76	(1.839.105,19)	503.970,57	3.186.583,03	(2.496.156,71)	690.426,32
TCS	EQUIPO DE SUPERVISÃO E SEGURANÇA	T-A	1	2007	0,83%	540.914,47	(392.162,98)	148.751,49	605.824,21	(267.572,36)	338.251,85
TCS	EQUIPAMENTO DE ENERGIA	E-B	21	2000	0,42%	293.603,22	(292.687,11)	916,11	431.596,73	(233.790,04)	197.806,69
TCS	EQUIPAMENTO DE TRANSMISSÃO	T-DEL	1	2007	0,83%	3.227.402,30	(1.166.796,71)	2.060.605,59	3.614.690,58	(1.355.508,97)	2.259.181,61
TCS	TORRES	IE-POSTE	23	2006	0,33%	1.650.752,94	(336.124,52)	1.314.628,42	1.898.365,88	(383.859,75)	1.514.506,13
TCS	EQUIPAMENTO TERMINAIS	TE-WLL	67	2003	0,83%	628.662,69	(628.662,69)	-	854.981,26	(654.819,69)	200.161,57

Emp	Desc Contabil	Classe Apsis	Qtde	Ano Aquisicao	Depre Mensal	Valor aquisição (original)	Depreciação (Jun/11)	Residual (Jun/11)	Custo Reposição	Depreciação (Jun/11)	Valor de Mercado (Jun/11)
TCS	EQUIPAMENTO DE ENERGIA	E-R	21	2007	0,42%	911.355,28	(307.846,14)	603.509,14	1.020.717,91	(215.509,78)	805.208,13
TCS	EQUIPO DE SUPERVISÃO E SEGURANÇA	D-RO	9	2004	0,83%	457.679,74	(457.679,74)	-	599.560,46	(396.475,93)	203.084,53
TCS	EQUIPAMENTO DE CLIMATIZAÇÃO/ENERGI	IE-SERV	53	1998	0,42%	884.643,26	(486.488,21)	398.155,05	1.335.811,32	(733.638,06)	602.173,26
TCS	EQUIPAMENTO DE TRANSMISSÃO	CEL-B	84	2007	0,83%	2.781.643,18	(1.075.643,08)	1.706.000,10	3.115.440,36	(1.204.776,00)	1.910.664,36
TCS	TORRES	E-T	49	2007	0,33%	2.015.089,82	(310.221,30)	1.704.868,52	2.256.900,60	(346.661,49)	1.910.239,11
TCS	EQUIPAMENTO DE ENERGIA	E-B	40	2002	0,42%	351.101,91	(284.729,07)	66.372,84	495.053,69	(221.719,49)	273.334,20
TCS	EQUIPAMENTO DE ENERGIA	E-B	226	2001	0,42%	433.629,28	(331.760,90)	101.868,38	628.762,46	(316.295,38)	312.467,08
TCS	EQUIPAMENTO DE TRANSMISSÃO	CEL-A	136	2004	0,83%	2.523.292,70	(1.812.665,14)	710.627,56	3.305.513,44	(2.383.424,72)	922.088,72
TCS	EQUIPAMENTO DE COMUTAÇÃO	D-E	4	2006	0,83%	559.655,38	(436.872,40)	122.782,98	643.603,69	(305.901,28)	337.702,40
TCS	EQUIPAMENTO DE CLIMATIZAÇÃO/ENERGI	IE-SERV	181	2007	0,42%	2.159.754,24	(364.222,35)	1.795.531,89	2.418.924,75	(408.022,17)	2.010.902,58
TCS	EQUIPAMENTO DE TRANSMISSÃO	E-A	13	2005	0,42%	603.387,16	(280.342,88)	323.044,28	748.200,08	(207.054,75)	541.145,33
TCS	BENFEITORIAS EM BENS DE TERCEIROS	TE-WLL	77	2006	0,83%	3.140.956,93	(1.663.340,44)	1.477.616,49	3.612.100,47	(1.912.841,46)	1.699.259,01
TCS	INFORMÁTICA	D-E	1	2006	0,83%	600.728,00	(455.552,07)	145.175,93	690.837,20	(322.390,69)	368.446,51
TCS	BENFEITORIAS EM BENS DE TERCEIROS	IE-TERR	50	2005	0,83%	2.315.203,13	(1.431.797,98)	883.405,15	2.870.851,88	(1.762.836,28)	1.108.015,60
TCS	EQUIPAMENTO TERMINAIS	TE-WLL	2	2005	0,83%	453.358,39	(453.358,39)	-	562.164,40	(335.324,88)	226.839,52
TCS	INFORMÁTICA	C-I	187	2004	0,83%	535.329,69	(535.329,69)	-	701.281,89	(473.233,42)	228.048,48
TCS	EQUIPAMENTO DE TRANSMISSÃO	D-RO	585	2003	0,83%	2.727.623,73	(2.126.310,72)	601.313,01	3.709.568,27	(2.874.432,66)	835.135,61
TCS	EQUIPAMENTO DE TRANSMISSÃO	D-E	21	2005	0,83%	479.795,56	(450.254,53)	29.541,03	594.946,49	(330.406,54)	264.539,95
TCS	EQUIPAMENTO DE COMUTAÇÃO	IE-SERV	6	2006	0,83%	3.061.682,34	(1.487.684,05)	1.573.998,29	3.520.934,69	(1.710.396,08)	1.810.538,61
TCS	EQUIPAMENTO DE TRANSMISSÃO	D-RO	88	2008	0,83%	1.229.844,98	(563.370,07)	666.474,91	1.315.934,13	(411.128,83)	904.805,29
TCS	EQUIPAMENTO DE TRANSMISSÃO	C-G	4	2005	0,83%	2.277.848,35	(1.263.402,31)	1.014.446,04	2.824.531,95	(1.566.618,79)	1.257.913,17
TCS	BENFEITORIAS EM BENS DE TERCEIROS	IE-SERV	90	2003	0,83%	3.852.256,42	(3.050.009,67)	802.246,75	5.239.068,73	(4.192.618,24)	1.046.450,49
TCS	INFORMÁTICA	D-RO	66	2004	0,83%	573.430,10	(573.430,10)	-	751.193,43	(506.554,33)	244.639,10
TCS	EQUIPAMENTO DE CLIMATIZAÇÃO/ENERGI	E-B	204	2007	0,42%	3.319.936,01	(570.166,12)	2.749.769,89	3.718.328,33	(716.899,40)	3.001.428,93
TCS	EQUIPAMENTO DE TRANSMISSÃO	T-DEL	51	2006	0,83%	3.455.751,06	(1.711.483,87)	1.744.267,19	3.974.113,72	(1.973.425,81)	2.000.687,91
TCS	EQUIPAMENTO DE TRANSMISSÃO	TE-VC	217	2006	0,83%	608.790,81	(532.692,68)	76.098,13	700.109,43	(367.178,71)	332.930,72
TCS	TORRES	E-T	36	2004	0,33%	2.517.484,85	(2.140.043,85)	377.441,00	4.204.199,70	(3.565.202,88)	638.996,82
TCS	EQUIPAMENTO DE TRANSMISSÃO	D-E	97	2007	0,83%	952.406,09	(546.042,73)	406.363,36	1.066.694,82	(394.514,05)	672.180,77
TCS	EQUIPAMENTO DE CLIMATIZAÇÃO/ENERGI	IE-SERV	67	2008	0,42%	4.456.932,52	(619.626,36)	3.837.306,16	4.768.917,80	(663.071,69)	4.105.846,11
TCS	PLATAFORMAS ESPECIAIS	TE-WLL	2	2007	0,83%	834.304,90	(551.576,27)	282.728,63	934.421,49	(382.857,75)	551.563,74
TCS	EQUIPAMENTO DE TRANSMISSÃO	D-RO	61	2008	0,83%	5.244.157,37	(1.517.896,89)	3.726.260,48	5.611.248,39	(1.614.365,50)	3.996.882,89
TCS	MOBILIÁRIO	C-PR	523	2002	0,83%	6.983.446,85	(6.146.926,34)	836.520,51	9.846.660,06	(8.733.480,24)	1.113.179,82
TCS	EQUIPAMENTO TERMINAIS	TE-WLL	126	2002	0,83%	1.881.962,71	(1.881.962,71)	-	2.653.567,42	(2.376.582,29)	276.985,13
TCS	EQUIPAMENTO DE TRANSMISSÃO	T-DEL	30	2007	0,83%	3.727.863,80	(1.467.512,61)	2.260.351,20	4.175.207,46	(1.636.106,23)	2.539.101,23
TCS	EQUIPAMENTO DE TRANSMISSÃO	T-DEL	12	2006	0,83%	697.089,79	(621.502,53)	75.587,26	801.653,26	(427.500,66)	374.152,60
TCS	EQUIPAMENTO TERMINAIS	TE-WLL	19	2007	0,83%	1.413.398,05	(789.147,25)	624.250,80	1.583.005,82	(659.585,76)	923.420,06
TCS	EQUIPAMENTO DE CLIMATIZAÇÃO/ENERGI	E-A	50	2004	0,42%	2.099.101,98	(638.634,78)	1.460.467,20	2.749.823,59	(988.948,21)	1.760.875,38
TCS	EQUIPAMENTO DE COMUTAÇÃO	TE-WLL	4	2007	0,83%	3.994.991,03	(1.501.276,21)	2.493.714,82	4.474.389,95	(1.680.251,63)	2.794.138,32
TCS	EQUIPAMENTO DE TRANSMISSÃO	T-DEL	3	2005	0,83%	2.864.679,78	(1.589.445,17)	1.275.234,61	3.552.202,93	(1.973.279,04)	1.578.923,89
TCS	EQUIPAMENTO DE ENERGIA	E-A	26	2000	0,42%	461.538,24	(459.621,07)	1.917,17	678.461,21	(367.421,43)	311.039,78
TCS	EQUIPAMENTO DE ENERGIA	E-R	25	2000	0,42%	468.699,20	(466.753,54)	1.945,66	688.987,82	(373.145,29)	315.842,54
TCS	EQUIPAMENTO DE TRANSMISSÃO	T-A	535	2005	0,83%	629.764,54	(615.281,42)	14.483,12	780.908,03	(447.362,07)	333.545,96
TCS	EQUIPAMENTO DE TRANSMISSÃO	T-DEL	56	2005	0,83%	636.040,93	(621.237,76)	14.803,17	788.690,75	(449.468,35)	339.222,40
TCS	EQUIPAMENTO DE ENERGIA	E-R	25	2003	0,42%	644.971,77	(428.288,46)	216.683,31	877.161,61	(329.122,65)	548.038,96
TCS	EQUIPAMENTO DE TRANSMISSÃO	D-E	135	2004	0,83%	807.190,08	(807.190,08)	-	1.057.419,00	(713.046,37)	344.372,64
TCS	EQUIPO DE SUPERVISÃO E SEGURANÇA	S-EQR	7	2003	0,83%	1.274.692,56	(1.274.692,56)	-	1.733.581,88	(1.381.111,51)	352.470,37
TCS	BENFEITORIAS EM BENS DE TERCEIROS	E-T	77	2007	0,33%	1.396.550,09	(456.979,46)	939.570,63	1.564.136,10	(270.273,92)	1.293.862,18
TCS	EQUIPAMENTO DE TRANSMISSÃO	T-E	188	2008	0,83%	9.173.982,12	(2.248.554,48)	6.925.427,64	9.816.160,87	(2.534.793,79)	7.281.367,08
TCS	EQUIPAMENTO DE COMUTAÇÃO	T-E	14	2008	0,83%	7.320.465,27	(1.868.886,30)	5.451.578,97	7.832.897,84	(2.023.498,61)	5.809.399,23
TCS	TORRES	E-T	216	2008	0,33%	5.788.711,44	(652.338,83)	5.136.372,61	6.193.921,24	(697.160,78)	5.496.760,46
TCS	EQUIPAMENTO DE TRANSMISSÃO	T-DEL	302	2003	0,83%	5.100.253,56	(4.006.296,19)	1.093.957,37	6.936.344,84	(5.449.536,70)	1.486.808,14
TCS	EQUIPO DE SUPERVISÃO E SEGURANÇA	S-EQR	6	2007	0,83%	1.335.541,45	(827.501,69)	508.039,76	1.495.806,42	(594.284,01)	901.522,42

Emp	Desc Contabil	Classe Apsis	Qtde	Ano Aquisicao	Depre Mensal	Valor aquisição (original)	Depreciação (Jun/11)	Residual (Jun/11)	Custo Reposição	Depreciação (Jun/11)	Valor de Mercado (Jun/11)
TCS	EQUIPAMENTO DE ENERGIA	E-R	34	2004	0,42%	854.910,47	(527.823,29)	327.087,18	1.119.932,72	(392.955,40)	726.977,31
TCS	EQUIPAMENTO DE ENERGIA	E-G	56	1999	0,42%	668.624,49	(668.624,49)	-	996.250,49	(585.296,90)	410.953,59
TCS	EQUIPAMENTO TERMINAIS	TE-WLL	46	2008	0,83%	2.430.264,97	(1.052.264,55)	1.378.000,42	2.600.383,52	(807.996,57)	1.792.386,94
TCS	EQUIPAMENTO DE COMUTAÇÃO	T-DEL	3	2003	0,83%	4.564.537,47	(3.431.363,38)	1.133.174,09	6.207.770,96	(4.656.383,35)	1.551.387,61
TCS	EQUIPAMENTO DE TRANSMISSÃO	T-DEL	5	2005	0,83%	3.926.216,42	(2.169.246,62)	1.756.969,80	4.868.508,36	(2.688.647,11)	2.179.861,25
TCS	BENFEITORIAS EM BENS DE TERCEIROS	IE-PRED	126	2008	0,83%	24.011.393,21	(6.376.715,99)	17.634.677,22	25.692.190,73	(7.630.415,83)	18.061.774,91
TCS	EQUIPAMENTO DE COMUTAÇÃO	E-A	40	1999	0,42%	714.992,84	(714.992,84)	-	1.065.339,33	(622.631,02)	442.708,31
TCS	EQUIPAMENTO DE TRANSMISSÃO	T-DO	136	2007	0,83%	1.590.126,48	(919.605,42)	670.521,06	1.780.941,66	(667.358,38)	1.113.583,27
TCS	EQUIPAMENTO DE COMUTAÇÃO	S-EQR	11	2007	0,83%	5.888.889,67	(2.188.538,08)	3.700.351,59	6.595.556,43	(2.439.852,75)	4.155.703,68
TCS	EQUIPAMENTO TERMINAIS	TE-WLL	5	2007	0,83%	1.607.085,52	(968.367,32)	638.718,20	1.799.935,78	(700.046,48)	1.099.889,30
TCS	EQUIPAMENTO DE ENERGIA	E-R	61	2002	0,42%	836.217,03	(666.361,53)	169.855,50	1.179.066,01	(521.188,86)	657.877,15
TCS	EQUIPAMENTO DE TRANSMISSÃO	D-E	147	2006	0,83%	1.238.920,43	(1.037.689,18)	201.231,25	1.424.758,49	(718.985,20)	705.773,30
TCS	PLATAFORMAS ESPECIAIS	T-DEL	1	2007	0,83%	2.012.396,81	(1.157.128,16)	855.268,65	2.253.884,43	(845.206,66)	1.408.677,77
TCS	EQUIPAMENTO DE TRANSMISSÃO	D-E	120	2005	0,83%	1.115.420,33	(1.066.749,40)	48.670,93	1.383.121,21	(780.493,83)	602.627,38
TCS	EQUIPAMENTO DE COMUTAÇÃO	T-E	3	2006	0,83%	6.835.408,29	(3.503.991,20)	3.331.417,09	7.860.719,53	(3.973.212,53)	3.887.507,00
TCS	EQUIPAMENTO DE TRANSMISSÃO	T-DEL	711	2005	0,83%	6.238.181,49	(3.888.457,20)	2.349.724,29	7.735.345,05	(4.818.135,24)	2.917.209,81
TCS	EQUIPAMENTO DE TRANSMISSÃO	IE-PRED	71	2003	0,83%	6.580.143,34	(5.006.554,43)	1.573.588,91	8.948.994,94	(6.783.274,44)	2.165.720,51
TCS	TORRES	IE-POSTE	55	2005	0,33%	3.208.261,35	(748.115,10)	2.460.146,25	3.978.244,07	(923.405,97)	3.054.838,10
TCS	EQUIPAMENTO DE ENERGIA	E-R	138	2002	0,42%	1.048.743,10	(875.117,28)	173.625,82	1.478.727,77	(681.743,01)	796.984,76
TCS	BENFEITORIAS EM BENS DE TERCEIROS	IE-TERR	155	2004	0,83%	6.481.682,77	(4.476.811,29)	2.004.871,48	8.491.004,43	(5.862.146,58)	2.628.857,85
TCS	EQUIPAMENTO DE TRANSMISSÃO	T-E	146	2005	0,83%	5.826.584,69	(3.232.549,92)	2.594.034,77	7.224.965,02	(4.001.458,94)	3.223.506,08
TCS	EQUIPAMENTO TERMINAIS	TE-WLL	318	2004	0,83%	1.617.648,67	(1.617.648,67)	-	2.119.119,76	(1.480.382,61)	638.737,14
TCS	EQUIPAMENTO DE TRANSMISSÃO	TE-VC	77	2004	0,83%	1.501.932,68	(1.501.932,68)	-	1.967.531,81	(1.327.651,30)	639.880,51
TCS	EQUIPAMENTO DE TRANSMISSÃO	D-RO	104	2005	0,83%	1.315.346,97	(1.315.346,97)	-	1.631.030,24	(978.452,05)	652.578,19
TCS	EQUIPAMENTO DE TRANSMISSÃO	T-E	10	2003	0,83%	8.954.686,47	(7.128.467,71)	1.826.218,76	12.178.373,60	(9.694.716,11)	2.483.657,49
TCS	EQUIPAMENTO DE TRANSMISSÃO	T-DEL	586	2006	0,83%	1.511.511,97	(1.371.150,15)	140.361,82	1.738.238,77	(933.294,01)	804.944,75
TCS	EQUIPAMENTO DE TRANSMISSÃO	T-DEL	1211	2002	0,83%	13.204.449,19	(11.598.432,82)	1.606.016,37	18.618.273,36	(16.340.555,66)	2.277.717,70
TCS	EQUIPAMENTO DE TRANSMISSÃO	D-MO	421	2006	0,83%	1.566.095,40	(1.377.588,27)	188.507,14	1.801.009,71	(939.556,52)	861.453,19
TCS	EQUIPAMENTO DE TRANSMISSÃO	T-DEL	97	2008	0,83%	3.368.742,70	(1.678.432,26)	1.690.310,44	3.604.554,69	(1.199.349,21)	2.405.205,48
TCS	EQUIPAMENTO DE TRANSMISSÃO	RA-CCOA	163	2004	0,83%	8.148.665,97	(5.935.108,10)	2.213.557,87	10.674.752,42	(7.742.301,88)	2.932.450,55
TCS	BENFEITORIAS EM BENS DE TERCEIROS	IE-PRED	68	2003	0,83%	10.161.545,83	(7.503.425,81)	2.658.120,02	13.819.702,33	(10.442.369,46)	3.377.332,87
TCS	EQUIPAMENTO TERMINAIS	TE-WLL	20	2006	0,83%	1.831.618,28	(1.513.117,47)	318.500,81	2.106.361,02	(1.050.233,80)	1.056.127,22
TCS	TORRES	IE-POSTE	51	2003	0,33%	3.028.442,08	(970.825,53)	2.057.616,55	4.118.681,23	(1.315.254,13)	2.803.427,10
TCS	EQUIPAMENTO DE TRANSMISSÃO	T-E	256	2007	0,83%	10.254.436,39	(4.162.288,35)	6.092.148,04	11.484.968,76	(4.636.025,49)	6.848.943,27
TCS	MOBILIÁRIO	C-PR	343	2003	0,83%	9.828.478,80	(7.734.100,34)	2.094.378,46	13.366.731,17	(10.511.774,92)	2.854.956,25
TCS	EQUIPAMENTO DE CLIMATIZAÇÃO/ENERGI	E-A	350	2007	0,42%	11.555.997,78	(1.961.552,10)	9.594.445,68	12.942.717,51	(2.574.296,51)	10.368.421,01
TCS	PLATAFORMAS ESPECIAIS	D-E	14	2005	0,83%	2.708.091,55	(2.086.155,27)	621.936,28	3.358.033,52	(1.948.669,18)	1.409.364,34
TCS	EQUIPAMENTO DE TRANSMISSÃO	D-MO	725	2005	0,83%	1.600.757,75	(1.566.274,87)	34.482,88	1.984.939,61	(1.137.486,37)	847.453,24
TCS	EQUIPAMENTO DE TRANSMISSÃO	CEL-A	463	2003	0,83%	12.394.935,83	(10.021.199,46)	2.373.736,37	16.857.112,73	(13.649.195,46)	3.207.917,26
TCS	PLATAFORMAS ESPECIAIS	D-E	7	2008	0,83%	6.272.553,04	(2.133.418,45)	4.139.134,59	6.711.631,75	(1.737.544,21)	4.974.087,54
TCS	BENFEITORIAS EM BENS DE TERCEIROS	IE-SERV	170	2004	0,83%	8.776.528,49	(5.836.502,03)	2.940.026,46	11.497.252,32	(7.716.481,65)	3.780.770,67
TCS	EQUIPAMENTO DE COMUTAÇÃO	T-E	5	2005	0,83%	8.833.821,51	(5.428.981,76)	3.404.839,75	10.953.938,67	(6.696.044,55)	4.257.894,13
TCS	PLATAFORMAS ESPECIAIS	D-E	22	2008	0,83%	7.025.190,53	(2.599.859,53)	4.425.331,00	7.516.953,87	(2.232.959,01)	5.283.994,86
TCS	EQUIPAMENTO DE COMUTAÇÃO	D-E	752	2005	0,83%	1.734.563,22	(1.696.409,31)	38.153,91	2.150.858,39	(1.231.016,88)	919.841,51
TCS	EQUIPAMENTO DE COMUTAÇÃO	CEL-B	60	2005	0,83%	8.678.157,99	(5.094.467,41)	3.583.690,58	10.760.915,91	(6.287.510,80)	4.473.405,11
TCS	EQUIPAMENTO DE TRANSMISSÃO	S-EQR	79	2007	0,83%	12.346.917,22	(4.749.013,74)	7.597.903,48	13.828.547,29	(5.315.948,69)	8.512.598,60
TCS	EQUIPAMENTO DE TRANSMISSÃO	T-DEL	440	2004	0,83%	10.019.897,08	(6.967.198,78)	3.052.698,30	13.126.065,17	(9.140.321,48)	3.985.743,70
TCS	BENFEITORIAS EM BENS DE TERCEIROS	IE-SERV	163	2005	0,83%	9.144.129,82	(5.185.543,59)	3.958.586,23	11.338.720,98	(6.443.790,55)	4.894.930,43
TCS	EQUIPAMENTO DE ENERGIA	E-R	314	2001	0,42%	1.790.816,16	(1.416.647,21)	374.168,95	2.596.683,43	(1.281.388,90)	1.315.294,53
TCS	BENFEITORIAS EM BENS DE TERCEIROS	IE-PRED	33	2002	0,83%	15.120.340,89	(13.146.545,44)	1.973.795,45	21.319.680,65	(18.403.323,50)	2.916.357,15
TCS	EQUIPAMENTO DE COMUTAÇÃO	D-E	16	2008	0,83%	7.216.535,08	(2.424.366,45)	4.792.168,63	7.721.692,54	(1.984.795,93)	5.736.896,61
TCS	PLATAFORMAS ESPECIAIS	D-E	3	2004	0,83%	2.706.094,80	(2.706.094,80)	-	3.544.984,19	(2.585.365,80)	959.618,39

Emp	Desc Contabil	Classe Apsis	Qtde	Ano Aquisicao	Depre Mensal	Valor aquisição (original)	Depreciação (Jun/11)	Residual (Jun/11)	Custo Reposição	Depreciação (Jun/11)	Valor de Mercado (Jun/11)
TCS	PLATAFORMAS ESPECIAIS	D-E	19	2007	0,83%	4.563.455,42	(2.421.250,10)	2.142.205,32	5.111.070,07	(2.009.179,33)	3.101.890,74
TCS	EQUIPAMENTO DE TRANSMISSÃO	T-DEL	322	2006	0,83%	12.704.839,80	(6.173.590,75)	6.531.249,06	14.610.565,77	(7.110.797,18)	7.499.768,59
TCS	EQUIPAMENTO DE COMUTAÇÃO	C-G	20	2007	0,83%	12.909.571,37	(4.954.236,48)	7.955.334,89	14.458.719,93	(5.529.086,85)	8.929.633,09
TCS	EQUIPAMENTO DE TRANSMISSÃO	D-MO	1041	2004	0,83%	2.332.168,39	(2.332.168,39)	-	3.055.140,59	(2.054.366,71)	1.000.773,88
TCS	PLATAFORMAS ESPECIAIS	D-E	21	2007	0,83%	3.623.242,27	(2.211.059,76)	1.412.182,51	4.058.031,34	(1.633.365,18)	2.424.666,16
TCS	TORRES	IE-POSTE	79	2004	0,33%	4.567.271,77	(1.272.664,75)	3.294.607,02	5.983.126,02	(1.656.116,22)	4.327.009,79
TCS	EQUIPAMENTO DE CLIMATIZAÇÃO/ENERGI	E-A	1439	2008	0,42%	22.094.499,66	(2.867.322,12)	19.227.177,54	23.641.114,64	(3.375.799,04)	20.265.315,60
TCS	EQUIPAMENTO DE TRANSMISSÃO	T-E	296	2006	0,83%	13.295.081,64	(6.687.699,20)	6.607.382,44	15.289.343,89	(7.630.130,72)	7.659.213,17
TCS	BENFEITORIAS EM BENS DE TERCEIROS	IE-PRED	374	2007	0,83%	16.046.604,52	(6.847.532,61)	9.199.071,91	17.972.197,06	(7.669.235,03)	10.302.962,04
TCS	BENFEITORIAS EM BENS DE TERCEIROS	E-T	16	2003	0,33%	1.842.210,28	(1.246.505,98)	595.704,30	2.505.405,98	(798.234,39)	1.707.171,59
TCS	EQUIPAMENTO DE CLIMATIZAÇÃO/ENERGI	E-A	160	2003	0,42%	7.774.812,98	(2.612.067,84)	5.162.745,14	10.573.745,65	(4.239.769,88)	6.333.975,78
TCS	TORRES	E-T	80	2005	0,33%	6.422.851,83	(1.543.012,54)	4.879.839,29	7.964.336,27	(1.910.982,21)	6.053.354,06
TCS	EQUIPAMENTO DE TRANSMISSÃO	CEL-A	587	2008	0,83%	24.864.149,18	(7.511.211,49)	17.352.937,69	26.604.639,62	(8.049.401,46)	18.555.238,16
TCS	EQUIPAMENTO DE COMUTAÇÃO	CEL-B	50	2004	0,83%	16.316.878,13	(11.272.171,38)	5.044.706,75	21.375.110,35	(15.076.689,05)	6.298.421,30
TCS	EQUIPAMENTO DE CLIMATIZAÇÃO/ENERGI	IE-SERV	173	2006	0,42%	10.877.199,57	(2.263.953,95)	8.613.245,62	12.508.779,51	(2.641.489,77)	9.867.289,73
TCS	EQUIPAMENTO DE TRANSMISSÃO	T-DEL	725	2007	0,83%	17.772.526,67	(6.959.707,60)	10.812.819,07	19.905.229,87	(7.792.733,60)	12.112.496,27
TCS	EQUIPAMENTO DE ENERGIA	E-R	3	2003	0,42%	2.482.679,23	(1.748.323,49)	734.355,74	3.376.443,75	(1.336.579,39)	2.039.864,37
TCS	PLATAFORMAS ESPECIAIS	D-E	36	2004	0,83%	3.398.022,61	(3.352.890,37)	45.132,24	4.451.409,62	(3.026.281,88)	1.425.127,74
TCS	INFORMÁTICA	C-I	41	2009	0,83%	29.976.542,25	(8.038.942,96)	21.937.599,29	29.976.542,25	(6.642.352,31)	23.334.189,94
TCS	EQUIPAMENTO DE TRANSMISSÃO	D-RO	663	2007	0,83%	5.105.673,57	(2.910.998,17)	2.194.675,40	5.718.354,40	(2.117.327,88)	3.601.026,51
TCS	TORRES	E-T	29	1999	0,33%	5.644.319,55	(2.703.760,91)	2.940.558,64	8.410.036,13	(4.009.966,87)	4.400.069,26
TCS	EQUIPAMENTO DE TRANSMISSÃO	T-A	946	2006	0,83%	20.579.575,19	(10.512.383,06)	10.067.192,13	23.666.511,47	(12.099.984,14)	11.566.527,33
TCS	PLATAFORMAS ESPECIAIS	D-E	6	2009	0,83%	26.986.193,90	(7.813.457,18)	19.172.736,72	26.986.193,90	(6.284.098,83)	20.702.095,07
TCS	EQUIPAMENTO DE SUPERVISÃO E SEGURANÇA	S-EQR	55	2007	0,83%	4.955.527,58	(3.262.807,30)	1.692.720,28	5.550.190,89	(2.311.290,41)	3.238.900,48
TCS	EQUIPAMENTO DE TRANSMISSÃO	T-DEL	1027	2004	0,83%	3.646.184,44	(3.646.184,44)	-	4.776.501,62	(3.221.125,49)	1.555.376,12
TCS	BENFEITORIAS EM BENS DE TERCEIROS	E-T	51	2006	0,33%	5.045.381,28	(2.035.434,16)	3.009.947,12	5.802.188,47	(1.180.884,40)	4.621.304,07
TCS	PLATAFORMAS ESPECIAIS	D-E	114	2006	0,83%	5.513.232,65	(4.186.569,72)	1.326.662,93	6.340.217,55	(3.262.700,75)	3.077.516,80
TCS	BENFEITORIAS EM BENS DE TERCEIROS	IE-PRED	387	2004	0,83%	17.637.893,58	(11.997.141,62)	5.640.751,96	23.105.640,59	(15.713.479,06)	7.392.161,53
TCS	EQUIPAMENTO DE COMUTAÇÃO	T-E	5	2003	0,83%	20.044.091,34	(15.193.553,38)	4.850.537,96	27.259.964,22	(20.632.066,51)	6.627.897,71
TCS	EQUIPAMENTO TERMINAIS	TE-WLL	19	2004	0,83%	4.165.718,46	(4.165.718,46)	-	5.457.091,18	(3.670.498,98)	1.786.592,20
TCS	EQUIPAMENTO DE TRANSMISSÃO	T-E	19	2002	0,83%	37.701.349,76	(32.964.712,89)	4.736.636,87	53.158.903,16	(46.617.211,69)	6.541.691,47
TCS	EQUIPAMENTO DE TRANSMISSÃO	T-A	956	2004	0,83%	18.734.252,24	(12.852.204,02)	5.882.048,22	24.541.870,43	(16.853.863,24)	7.688.007,20
TCS	EQUIPAMENTO DE TRANSMISSÃO	T-E	35	2004	0,83%	19.069.047,64	(13.034.476,26)	6.034.571,38	24.980.452,41	(17.123.875,99)	7.856.576,42
TCS	EQUIPAMENTO DE COMUTAÇÃO	C-G	17	2006	0,83%	24.201.711,56	(12.008.954,50)	12.192.757,06	27.831.968,29	(13.687.095,33)	14.144.872,97
TCS	BENFEITORIAS EM BENS DE TERCEIROS	IE-SERV	695	2007	0,83%	27.682.060,73	(10.955.217,63)	16.726.843,10	31.003.908,02	(12.307.457,32)	18.696.450,70
TCS	EQUIPAMENTO DE SUPERVISÃO E SEGURANÇA	S-EQR	38	2004	0,83%	5.048.878,03	(5.048.878,03)	-	6.614.030,22	(4.630.793,85)	1.983.236,37
TCS	EQUIPAMENTO DE ENERGIA	E-R	147	2006	0,42%	6.998.185,57	(3.042.245,18)	3.955.940,39	8.047.913,41	(2.084.573,49)	5.963.339,91
TCS	EQUIPAMENTO DE COMUTAÇÃO	T-DEL	50	2007	0,83%	27.048.808,97	(10.731.859,52)	16.316.949,45	30.294.666,05	(11.950.126,92)	18.344.539,13
TCS	TORRES	E-T	100	2004	0,33%	9.248.711,12	(2.603.476,48)	6.645.234,64	12.115.811,57	(3.424.108,68)	8.691.702,89
TCS	EQUIPAMENTO DE TRANSMISSÃO	IE-PRED	394	2007	0,83%	28.061.338,34	(10.277.834,57)	17.783.503,77	31.428.698,94	(11.549.996,64)	19.878.702,31
TCS	BENFEITORIAS EM BENS DE TERCEIROS	IE-PRED	672	2006	0,83%	28.311.140,73	(14.124.626,78)	14.186.513,95	32.557.811,84	(16.245.446,03)	16.312.365,81
TCS	BENFEITORIAS EM BENS DE TERCEIROS	IE-SERV	441	2006	0,83%	29.895.469,02	(15.299.958,41)	14.595.510,61	34.379.789,37	(17.589.105,74)	16.790.683,63
TCS	PLATAFORMAS ESPECIAIS	D-E	8	2003	0,83%	8.114.620,20	(8.114.620,20)	-	11.035.883,47	(8.833.110,07)	2.202.773,40
TCS	EQUIPAMENTO DE CLIMATIZAÇÃO/ENERGI	IE-SERV	455	2005	0,42%	12.648.920,95	(3.371.489,88)	9.277.431,07	15.684.661,98	(4.180.876,96)	11.503.785,02
TCS	EQUIPAMENTO DE TRANSMISSÃO	T-E	33	2005	0,83%	22.444.217,89	(13.030.557,65)	9.413.660,24	27.830.830,18	(16.180.278,13)	11.650.552,06
TCS	EQUIPAMENTO DE COMUTAÇÃO	T-E	5	2002	0,83%	42.458.596,54	(37.211.967,04)	5.246.629,50	59.866.621,12	(52.331.118,05)	7.535.503,07
TCS	EQUIPAMENTO DE TRANSMISSÃO	D-RO	583	2006	0,83%	5.645.057,31	(4.789.723,45)	855.333,86	6.491.815,91	(3.303.948,31)	3.187.867,60
TCS	BENFEITORIAS EM BENS DE TERCEIROS	IE-SERV	1215	2008	0,83%	55.018.656,73	(15.932.766,29)	39.085.890,44	58.869.962,70	(17.426.316,55)	41.443.646,15
TCS	TORRES	E-T	142	2006	0,33%	19.632.276,71	(3.798.943,35)	15.833.333,36	22.577.118,22	(4.358.976,05)	18.218.142,17
TCS	BENFEITORIAS EM BENS DE TERCEIROS	IE-TERR	651	2003	0,83%	36.977.549,32	(29.232.309,93)	7.745.239,39	50.289.467,08	(40.117.032,92)	10.172.434,16
TCS	EQUIPAMENTO DE TRANSMISSÃO	T-DEL	1385	2005	0,83%	4.795.767,32	(4.692.807,68)	102.959,64	5.946.751,48	(3.405.162,61)	2.541.588,87
TCS	EQUIPAMENTO DE TRANSMISSÃO	D-E	19	2008	0,83%	48.647.151,36	(12.562.675,69)	36.084.475,67	52.052.451,96	(13.446.883,42)	38.605.568,53

Emp	Desc Contabil	Classe Apsis	Qtde	Ano Aquisicao	Depre Mensal	Valor aquisição (original)	Depreciação (Jun/11)	Residual (Jun/11)	Custo Reposição	Depreciação (Jun/11)	Valor de Mercado (Jun/11)
TCS	EQUIPAMENTO DE ENERGIA	E-A	561	1999	0,42%	4.259.174,44	(4.259.174,44)	-	6.346.169,92	(3.726.445,12)	2.619.724,79
TCS	EQUIPAMENTO DE TRANSMISSÃO	CEL-A	2181	2002	0,83%	51.876.574,29	(45.530.097,83)	6.346.476,46	73.145.969,75	(64.168.580,05)	8.977.389,70
TCS	EQUIPAMENTO DE CLIMATIZAÇÃO/ENERGI	IE-SERV	210	2004	0,42%	11.986.362,06	(3.492.713,89)	8.493.648,17	15.702.134,30	(4.576.960,48)	11.125.173,82
TCS	EQUIPAMENTO DE COMUTAÇÃO	CEL-B	81	2007	0,83%	38.451.137,07	(15.615.363,18)	22.835.773,89	43.065.273,52	(17.345.054,55)	25.720.218,97
TCS	TORRES	E-T	193	2003	0,33%	12.072.249,01	(3.809.652,45)	8.262.596,56	16.418.258,65	(5.182.104,78)	11.236.153,88
TCS	EQUIPAMENTO DE ENERGIA	E-B	457	1999	0,42%	4.941.252,56	(4.941.252,56)	-	7.362.466,31	(4.321.233,29)	3.041.233,02
TCS	EQUIPAMENTO DE COMUTAÇÃO	T-DEL	86	2008	0,83%	68.576.057,04	(19.646.965,82)	48.929.091,22	73.376.381,03	(21.296.466,04)	52.079.915,00
TCS	EQUIPAMENTO DE TRANSMISSÃO	D-MUL	4587	2004	0,83%	7.685.495,61	(7.685.495,61)	-	10.067.999,25	(6.784.343,81)	3.283.655,44
TCS	BENFEITORIAS EM BENS DE TERCEIROS	E-T	78	2005	0,33%	7.629.561,59	(3.777.887,86)	3.851.673,73	9.460.656,37	(2.271.179,71)	7.189.476,66
TCS	EQUIPAMENTO DE TRANSMISSÃO	RA-CCOA	885	2003	0,83%	50.057.890,15	(40.536.085,06)	9.521.805,09	68.078.730,60	(54.887.231,85)	13.191.498,75
TCS	PLATAFORMAS ESPECIAIS	D-E	4	2002	0,83%	19.984.344,50	(19.984.344,50)	-	28.177.925,75	(24.465.631,32)	3.712.294,42
TCS	BENFEITORIAS EM BENS DE TERCEIROS	IE-PRED	1385	2005	0,83%	40.859.025,50	(25.095.400,74)	15.763.624,76	50.665.191,62	(31.173.014,70)	19.492.176,92
TCS	INFORMÁTICA	C-I	508	2002	0,83%	22.287.184,37	(22.287.184,37)	-	31.424.929,96	(27.667.790,08)	3.764.139,88
TCS	EQUIPAMENTO DE TRANSMISSÃO	T-A	2027	2005	0,83%	40.601.676,16	(24.785.040,47)	15.816.635,69	50.346.078,44	(30.746.565,70)	19.599.512,74
TCS	EQUIPAMENTO DE COMUTAÇÃO	D-E	22	2002	0,83%	20.458.919,14	(20.458.919,14)	-	28.847.075,99	(24.970.090,09)	3.876.985,90
TCS	PLATAFORMAS ESPECIAIS	D-E	4	2003	0,83%	14.660.059,43	(14.660.059,43)	-	19.937.680,82	(15.999.408,74)	3.938.272,09
TCS	INFORMÁTICA	C-I	296	2007	0,83%	15.624.145,62	(8.780.433,16)	6.843.712,46	17.499.043,09	(6.446.245,01)	11.052.798,09
TCS	EQUIPAMENTO DE ENERGIA	E-R	421	1999	0,42%	7.194.867,73	(7.194.867,73)	-	10.720.352,92	(6.296.829,96)	4.423.522,95
TCS	EQUIPAMENTO DE TRANSMISSÃO	T-DO	936	2006	0,83%	10.546.734,25	(9.356.986,50)	1.189.747,75	12.128.744,39	(6.383.291,12)	5.745.453,27
TCS	EQUIPAMENTO DE TRANSMISSÃO	T-DEL	1176	2008	0,83%	94.713.117,14	(26.166.507,30)	68.546.609,84	101.343.035,34	(28.217.306,15)	73.125.729,19
TCS	PLATAFORMAS ESPECIAIS	D-E	41	2006	0,83%	12.057.906,86	(9.482.055,73)	2.575.851,13	13.866.592,89	(6.684.798,56)	7.181.794,32
TCS	PLATAFORMAS ESPECIAIS	D-E	24	2004	0,83%	12.389.234,81	(12.389.234,81)	-	16.229.897,60	(11.564.489,77)	4.665.407,84
TCS	INFORMÁTICA	D-E	9	2004	0,83%	10.256.783,49	(10.256.783,49)	-	13.436.386,37	(8.734.135,24)	4.702.251,13
TCS	PLATAFORMAS ESPECIAIS	CEL-B	4	2007	0,83%	14.693.545,96	(9.845.887,66)	4.847.658,30	16.456.771,48	(6.901.039,28)	9.555.732,20
TCS	EQUIPAMENTO DE TRANSMISSÃO	D-RO	3882	2004	0,83%	11.205.662,64	(11.205.662,64)	-	14.679.418,06	(9.904.357,51)	4.775.060,54
TCS	EQUIPAMENTO DE COMUTAÇÃO	CEL-B	196	2008	0,83%	96.101.154,27	(26.998.276,70)	69.102.877,57	102.828.235,07	(28.893.818,52)	73.934.416,55
TCS	EQUIPAMENTO DE TRANSMISSÃO	CEL-B	760	2007	0,83%	64.335.674,30	(25.189.214,77)	39.146.459,53	72.055.955,22	(28.074.081,11)	43.981.874,11
TCS	EQUIPAMENTO DE TRANSMISSÃO	D-MUL	540	2005	0,83%	9.650.851,03	(9.499.598,73)	151.252,30	11.967.055,28	(6.887.120,14)	5.079.935,14
TCS	EQUIPAMENTO DE TRANSMISSÃO	T-DO	1737	2004	0,83%	12.068.863,21	(12.068.863,21)	-	15.810.210,81	(10.666.360,59)	5.143.850,22
TCS	EQUIPAMENTO DE ENERGIA	E-R	275	2005	0,42%	14.724.041,14	(7.098.064,10)	7.625.977,04	18.257.811,01	(5.161.063,01)	13.096.748,01
TCS	EQUIPAMENTO DE SUPERVISÃO E SEGURANÇA	S-EQR	29	2006	0,83%	14.593.990,30	(11.606.577,89)	2.987.412,41	16.783.088,85	(8.145.745,46)	8.637.343,39
TCS	EQUIPAMENTO DE SUPERVISÃO E SEGURANÇA	S-EQR	408	2008	0,83%	38.994.319,08	(15.377.834,37)	23.616.484,71	41.723.921,42	(12.156.268,08)	29.567.653,33
TCS	EQUIPAMENTO DE TRANSMISSÃO	IE-PRED	1648	2008	0,83%	151.316.880,87	(38.927.328,29)	112.389.552,58	161.909.062,53	(43.004.425,76)	118.904.636,77
TCS	EQUIPAMENTO DE TRANSMISSÃO	IE-PRED	1656	2006	0,83%	83.682.796,73	(41.245.717,83)	42.437.078,90	96.235.216,24	(47.178.951,18)	49.056.265,06
TCS	EQUIPAMENTO DE COMUTAÇÃO	T-DEL	158	2006	0,83%	88.696.432,01	(44.002.489,19)	44.693.942,82	102.000.896,81	(50.404.784,51)	51.596.112,30
TCS	EQUIPAMENTO DE COMUTAÇÃO	CEL-B	112	2003	0,83%	92.867.475,46	(73.516.095,75)	19.351.379,71	126.299.766,63	(99.595.337,08)	26.704.429,55
TCS	EQUIPAMENTO DE SUPERVISÃO E SEGURANÇA	S-EQR	11	2005	0,83%	16.100.316,97	(15.075.958,73)	1.024.358,24	19.964.393,04	(11.105.654,37)	8.858.738,67
TCS	TORRES	E-T	549	2001	0,33%	29.477.351,57	(11.835.086,86)	17.642.264,71	42.742.159,78	(17.104.858,42)	25.637.301,36
TCS	EQUIPAMENTO DE COMUTAÇÃO	CEL-B	208	2006	0,83%	100.035.991,98	(48.025.690,02)	52.010.301,96	115.041.390,78	(54.968.280,36)	60.073.110,42
TCS	EQUIPAMENTO DE CLIMATIZAÇÃO/ENERGI	E-A	882	2002	0,42%	52.275.894,64	(19.206.391,33)	33.069.503,31	73.709.011,44	(32.248.119,74)	41.460.891,71
TCS	INFORMÁTICA	C-I	260	2003	0,83%	30.852.019,04	(30.852.019,04)	-	41.958.745,89	(32.633.356,93)	9.325.388,97
TCS	PLATAFORMAS ESPECIAIS	D-E	8	2002	0,83%	54.632.734,43	(54.632.734,43)	-	77.032.155,55	(67.393.694,64)	9.638.460,91
TCS	EQUIPAMENTO DE TRANSMISSÃO	CEL-B	819	2004	0,83%	98.881.289,33	(69.288.347,31)	29.592.942,02	129.534.489,02	(90.300.012,06)	39.234.476,96
TCS	BENFEITORIAS EM BENS DE TERCEIROS	E-T	228	2004	0,33%	17.953.183,52	(10.669.044,44)	7.284.139,08	23.518.670,41	(6.559.715,76)	16.958.954,65
TCS	PLATAFORMAS ESPECIAIS	D-E	7	2003	0,83%	37.042.143,23	(37.042.143,23)	-	50.377.314,79	(40.356.520,70)	10.020.794,09
TCS	EQUIPAMENTO DE TRANSMISSÃO	CEL-B	859	2006	0,83%	133.361.993,62	(66.157.271,14)	67.204.722,48	153.366.292,66	(75.636.679,34)	77.729.613,33
TCS	EQUIPAMENTO DE TRANSMISSÃO	RA-CCOA	1333	2002	0,83%	199.298.375,21	(175.012.344,76)	24.286.030,45	281.010.709,05	(245.551.828,41)	35.458.880,63
TCS	EQUIPAMENTO DE TRANSMISSÃO	CEL-B	519	2005	0,83%	119.105.782,73	(72.337.375,59)	46.768.407,14	147.691.170,59	(89.245.525,54)	58.445.645,05
TCS	INFORMÁTICA	C-I	415	2006	0,83%	32.488.650,07	(25.081.192,84)	7.407.457,23	37.361.947,58	(17.710.748,58)	19.651.199,00
TCS	BENFEITORIAS EM BENS DE TERCEIROS	IE-TERR	2108	2002	0,83%	239.284.946,79	(208.683.935,61)	30.601.011,18	337.391.774,97	(294.226.610,02)	43.165.164,96
TCS	EQUIPAMENTO DE TRANSMISSÃO	CEL-B	4154	2008	0,83%	274.800.160,36	(75.684.208,79)	199.115.951,57	294.036.171,59	(82.046.998,15)	211.989.173,44
TCS	INFORMÁTICA	C-I	103	2008	0,83%	79.148.799,55	(32.805.154,87)	46.343.644,68	84.689.215,52	(25.454.153,95)	59.235.061,57

Emp	Desc Contabil	Classe Apsis	Qtde	Ano Aquisicao	Depre Mensal	Valor aquisição (original)	Depreciação (Jun/11)	Residual (Jun/11)	Custo Reposição	Depreciação (Jun/11)	Valor de Mercado (Jun/11)
TCS	TORRES	E-T	672	2002	0,33%	49.114.441,26	(17.217.204,73)	31.897.236,53	69.251.362,18	(24.301.101,50)	44.950.260,68
TCS	EQUIPAMENTO DE COMUTAÇÃO	T-DEL	94	2004	0,83%	133.633.541,30	(92.330.962,63)	41.302.578,67	175.059.939,10	(120.571.878,33)	54.488.060,77
TCS	EQUIPAMENTO DE COMUTAÇÃO	CEL-B	70	2002	0,83%	250.090.679,73	(219.482.877,25)	30.607.802,48	352.627.858,42	(307.763.578,15)	44.864.280,26
TCS	EQUIPAMENTO DE TRANSMISSÃO	CEL-B	2275	2003	0,83%	194.204.575,09	(155.491.956,53)	38.712.618,56	264.118.222,12	(210.493.259,86)	53.624.962,26
TCS	EQUIPAMENTO DE SUPERVISÃO E SEGURANÇA	S-EQR	33	2002	0,83%	84.040.287,77	(84.040.287,77)	-	118.496.805,76	(102.757.922,53)	15.738.883,23
TCS	EQUIPAMENTO DE TRANSMISSÃO	IE-PRED	2882	2004	0,83%	178.016.886,29	(123.790.512,20)	54.226.374,09	233.202.121,04	(161.494.317,01)	71.707.804,03
TCS	EQUIPAMENTO DE TRANSMISSÃO	CEL-B	1512	2002	0,83%	371.561.411,06	(326.214.131,54)	45.347.279,52	523.901.589,59	(457.783.488,59)	66.118.101,00
TCS	INFORMÁTICA	C-I	2781	2004	0,83%	51.560.536,27	(51.560.536,27)	-	67.544.302,51	(46.293.621,93)	21.250.680,59
TCS	EQUIPAMENTO DE COMUTAÇÃO	T-DEL	138	2005	0,83%	221.524.333,72	(133.488.245,61)	88.036.088,11	274.690.173,81	(164.833.886,68)	109.856.287,13
TCS	EQUIPAMENTO DE TRANSMISSÃO	IE-PRED	3913	2005	0,83%	232.909.393,87	(142.074.791,78)	90.834.602,09	288.807.648,40	(175.299.720,77)	113.507.927,63
TCS	INFORMÁTICA	C-I	205	2005	0,83%	46.889.107,42	(45.382.385,25)	1.506.722,17	58.142.493,20	(33.856.493,67)	24.285.999,53
TCS	EQUIPAMENTO DE TRANSMISSÃO	T-DO	8094	2005	0,83%	50.556.179,04	(49.065.250,02)	1.490.929,02	62.689.662,01	(35.649.560,86)	27.040.101,15
TCS	PLATAFORMAS ESPECIAIS	D-E	50	2005	0,83%	54.075.569,22	(53.969.552,49)	106.016,73	67.053.705,83	(39.500.100,93)	27.553.604,91
TLM	EQUIPAMENTO DE TRANSMISSÃO	SAT-E	1064	2001	0,83%	166.721.630,74	(95.410.353,00)	71.311.277,74	241.746.364,57	(234.782.508,57)	6.963.856,00
TLM	EQUIPAMENTO DE TRANSMISSÃO	SAT-E	721	2002	0,83%	26.213.253,26	(14.176.238,28)	12.037.014,98	36.960.687,10	(33.455.963,19)	3.504.723,91
TLM	EQUIPAMENTO DE TRANSMISSÃO	SAT-E	1211	2004	0,83%	41.661.638,89	(18.155.548,72)	23.506.090,17	54.576.746,95	(38.090.423,40)	16.486.323,54
TLM	EQUIPAMENTO DE TRANSMISSÃO	SAT-E	693	2003	0,83%	28.795.234,96	(14.055.187,97)	14.740.046,99	39.161.519,55	(31.252.661,85)	7.908.857,70
TLM	EQUIPAMENTO DE TRANSMISSÃO	SAT-E	522	2005	0,83%	61.719.499,62	(23.455.811,31)	38.263.688,31	76.532.179,53	(44.916.156,76)	31.616.022,77
TLM	EQUIPAMENTO DE TRANSMISSÃO	SAT-E	664	2006	0,83%	24.028.512,72	(8.085.762,50)	15.942.750,22	27.632.789,63	(13.732.890,58)	13.899.899,05
TLM	MEIOS DE TRANSMISSÃO - ENTROCAMENT	RA-CCOA	4	1998	0,83%	7.376.480,56	(5.501.625,87)	1.874.854,69	11.138.485,65	(11.138.485,65)	-
TLM	REDE DE ACESSO	RA-COPT	332	2003	0,83%	7.848.113,21	(3.814.668,34)	4.033.444,87	10.673.433,97	(8.483.429,30)	2.190.004,67
TLM	EQUIPAMENTO DE TRANSMISSÃO	SAT-E	365	2000	0,83%	3.487.750,75	(2.238.543,17)	1.249.207,58	5.126.993,60	(5.126.993,60)	-
TLM	REDE DE ACESSO	RA-COPT	736	1994	0,83%	18.936.501,73	(17.738.855,56)	1.197.646,17	30.109.037,75	(30.109.037,75)	-
TLM	REDE DE ACESSO	RA-COPT	221	2001	0,83%	2.871.844,84	(1.707.965,00)	1.163.879,84	4.164.175,02	(4.164.175,02)	-
TLM	REDE DE ACESSO	RA-COPT	263	2006	0,83%	12.816.604,70	(4.351.699,33)	8.464.905,37	14.739.095,41	(7.380.791,28)	7.358.304,13
TLM	EQUIPAMENTO DE TRANSMISSÃO	SAT-E	162	1998	0,83%	4.157.757,04	(3.079.469,71)	1.078.287,33	6.278.213,13	(6.278.213,13)	-
TLM	EQUIPAMENTO DE TRANSMISSÃO	SAT-E	762	2007	0,83%	23.253.772,90	(6.804.223,69)	16.449.549,21	26.044.225,65	(10.667.285,35)	15.376.940,30
TLM	REDE DE ACESSO	RA-COPT	162	2000	0,83%	2.900.216,75	(1.851.851,14)	1.048.365,61	4.263.318,62	(4.263.318,62)	-
TLM	REDE DE ACESSO	RA-COPT	181	1998	0,83%	3.474.042,58	(2.569.326,72)	904.715,86	5.245.804,30	(5.245.804,30)	-
TLM	EQUIPAMENTO DE TRANSMISSÃO	SAT-E	430	1999	0,83%	2.559.943,28	(1.743.438,96)	816.504,32	3.814.315,49	(3.814.315,49)	-
TLM	REDE DE ACESSO	RA-COPT	146	2004	0,83%	3.692.509,34	(1.597.349,00)	2.095.160,34	4.837.187,24	(3.321.759,23)	1.515.428,00
TLM	REDE DE ACESSO	RA-COPT	247	1995	0,83%	5.393.248,09	(4.829.953,48)	563.294,61	8.467.399,50	(8.467.399,50)	-
TLM	REDE DE ACESSO	RA-COPT	102	1999	0,83%	1.686.969,67	(1.144.900,48)	542.069,19	2.513.584,81	(2.513.584,81)	-
TLM	REDE DE ACESSO	RA-COPT	64	2002	0,83%	1.679.480,80	(899.260,13)	780.220,67	2.368.067,93	(2.114.338,20)	253.729,73
TLM	REDE DE ACESSO	RA-COPT	170	2005	0,83%	4.422.457,89	(1.703.341,49)	2.719.116,40	5.483.847,78	(3.255.595,29)	2.228.252,49
TLM	EQUIPAMENTO DE TRANSMISSÃO	SAT-E	778	2008	0,83%	25.935.136,36	(6.276.068,28)	19.659.068,08	27.750.595,91	(8.555.248,72)	19.195.347,18
TLM	EQUIPAMENTO DE TRANSMISSÃO	SAT-A	26	2001	0,83%	1.143.719,23	(661.293,91)	482.425,32	1.658.392,88	(1.627.064,31)	31.328,57
TLM	REDE DE ACESSO	RA-COPT	147	1996	0,83%	2.789.516,55	(2.345.367,30)	444.149,25	4.323.750,65	(4.323.750,65)	-
TLM	EQUIPAMENTO DE TRANSMISSÃO	SAT-A	12	2004	0,83%	2.484.223,45	(1.049.889,43)	1.434.334,02	3.254.332,72	(2.199.914,26)	1.054.418,46
TLM	REDE DE ACESSO	IE-SUPR	189	1998	1,67%	3.541.565,41	(3.203.427,59)	338.137,82	5.347.763,77	(5.347.763,77)	-
TLM	REDE DE ACESSO	RA-COPT	79	1997	0,83%	1.385.759,82	(1.079.550,79)	306.209,03	2.120.212,52	(2.120.212,52)	-
TLM	EQUIPAMENTO DE TRANSMISSÃO	SAT-E	53	1997	0,83%	945.185,75	(732.875,27)	212.310,48	1.446.134,20	(1.446.134,20)	-
TLM	MEIOS DE TRANSMISSÃO - ENTROCAMENT	RA-CCOA	1	1994	0,83%	2.440.954,30	(2.257.780,29)	183.174,01	3.881.117,34	(3.881.117,34)	-
TLM	REDE DE ACESSO	RA-COPT	197	2007	0,83%	6.618.298,68	(1.831.226,96)	4.787.071,72	7.412.494,52	(2.768.352,63)	4.644.141,89
TLM	REDE DE ACESSO	RA-COPT	196	1993	0,83%	7.524.079,01	(7.395.023,75)	129.055,26	12.113.767,21	(12.113.767,21)	-
TLM	EQUIPAMENTO DE TRANSMISSÃO	IE-SOBRE	1652	2009	1,67%	31.786.946,76	(13.335.429,27)	18.451.517,49	31.786.946,76	(13.425.684,49)	18.361.262,27
TLM	REDE DE ACESSO	IE-SUPR	29	1999	1,67%	602.221,01	(522.281,26)	79.939,75	897.309,30	(897.309,30)	-
TLM	EQUIPAMENTO DE TRANSMISSÃO	SAT-E	12	1996	0,83%	524.228,18	(444.465,33)	79.762,85	812.553,68	(812.553,68)	-
TLM	EQUIPAMENTO DE TRANSMISSÃO	SAT-E	121	2009	0,83%	2.788.990,52	(552.194,89)	2.236.795,63	2.788.990,52	(618.712,32)	2.170.278,20
TLM	EQUIPAMENTO DE TRANSMISSÃO	SAT-A	15	2005	0,83%	413.524,11	(165.015,76)	248.508,35	512.769,90	(319.499,22)	193.270,68
TLM	REDE DE ACESSO	IE-SUPR	74	1997	1,67%	1.191.296,47	(1.136.241,85)	55.054,62	1.822.683,60	(1.822.683,60)	-
TLM	EQUIPAMENTO DE TRANSMISSÃO	SAT-E	1	1994	0,83%	809.582,82	(762.357,15)	47.225,67	1.287.236,68	(1.287.236,68)	-

Emp	Desc Contabil	Classe Apsis	Qtde	Ano Aquisicao	Depre Mensal	Valor aquisição (original)	Depreciação (Jun/11)	Residual (Jun/11)	Custo Reposição	Depreciação (Jun/11)	Valor de Mercado (Jun/11)
TLM	CANALIZAÇÃO SUBTERRÂNEA	E-R	2	1991	0,42%	280.670,81	(223.353,11)	57.317,70	463.106,84	(451.529,17)	11.577,67
TLM	EQUIPTO DE SUPERVISÃO E SEGURANÇA	IE-PRED	1	1999	0,93%	111.453,63	(66.253,98)	45.199,65	166.065,91	(166.065,91)	-
TLM	REDE DE ACESSO	RA-CMET	10	2000	0,83%	95.931,44	(60.616,62)	35.314,82	141.019,22	(141.019,22)	-
TLM	EQUIPTO DE SUPERVISÃO E SEGURANÇA	IE-PRED	2	1994	0,93%	158.115,75	(125.614,99)	32.500,76	251.404,04	(251.404,04)	-
TLM	REDE DE ACESSO	RA-COFT	215	2008	0,83%	2.762.116,58	(658.400,40)	2.103.716,18	2.955.464,74	(881.198,67)	2.074.266,08
TLM	EQUIPAMENTO DE COMUTAÇÃO	IE-SERV	26	2009	0,83%	3.801.138,17	(895.601,85)	2.905.536,32	3.801.138,17	(923.413,67)	2.877.724,50
TLM	REDE DE ACESSO	RA-CMET	5	1999	0,83%	78.105,35	(53.455,43)	24.649,92	116.376,97	(116.376,97)	-
TLM	REDE DE ACESSO	RA-CMET	42	1994	0,83%	348.318,05	(325.272,72)	23.045,33	553.825,70	(553.825,70)	-
TLM	REDE DE ACESSO	RA-CMET	10	2004	0,83%	112.620,48	(51.618,08)	61.002,40	147.532,83	(109.092,95)	38.439,88
TLM	CANALIZAÇÃO SUBTERRÂNEA	RA-CMET	1	2001	0,83%	47.190,41	(22.887,79)	24.302,62	68.426,09	(65.004,79)	3.421,30
TLM	EQUIPAMENTO DE TRANSMISSÃO	SAT-A	4	2002	0,83%	65.759,16	(34.918,22)	30.840,94	92.720,42	(82.160,10)	10.560,32
TLM	MEIOS DE TRANSMISSÃO - ENTROCAMENT	RA-CCOA	2	2004	0,83%	391.085,28	(230.950,96)	160.134,32	512.321,72	(367.219,05)	145.102,66
TLM	REDE DE ACESSO	RA-COFT	30	2009	0,83%	693.463,94	(137.943,95)	555.519,99	693.463,94	(152.588,37)	540.875,57
TLM	EQUIPAMENTO DE TRANSMISSÃO	SAT-A	4	2003	0,83%	46.011,40	(23.268,92)	22.742,49	62.575,50	(52.324,24)	10.251,26
TLM	EQUIPAMENTO DE COMUTAÇÃO	IE-SERV	43	2005	0,83%	7.812.617,08	(7.686.179,96)	126.437,12	9.687.645,18	(9.571.378,81)	116.266,37
TLM	REDE DE ACESSO	RA-CMET	16	1995	0,83%	87.434,68	(78.105,01)	9.329,67	137.272,45	(137.272,45)	-
TLM	REDE DE ACESSO	RA-CMET	5	2006	0,83%	97.345,32	(32.995,70)	64.349,62	111.947,12	(55.877,28)	56.069,84
TLM	EQUIPAMENTO DE TRANSMISSÃO	SAT-A	4	2006	0,83%	62.727,33	(22.449,22)	40.278,11	72.136,43	(38.998,85)	33.137,58
TLM	EQUIPTO DE SUPERVISÃO E SEGURANÇA	IE-PRED	3	1998	0,93%	18.477,65	(12.094,66)	6.382,99	27.901,25	(27.901,25)	-
TLM	BENEFITORIAS EM BENS DE TERCEIROS	IE-PRED	1	1996	0,83%	41.020,23	(34.867,86)	6.152,37	63.581,36	(63.581,36)	-
TLM	EQUIPAMENTO DE TRANSMISSÃO	SAT-E	2	1995	0,83%	55.180,62	(49.377,27)	5.803,35	86.633,57	(86.633,57)	-
TLM	TORRES	IE-PRED	6	2009	0,33%	1.876.060,51	(155.137,06)	1.720.923,45	1.876.060,51	(160.429,07)	1.715.631,44
TLM	MEIOS DE TRANSMISSÃO - ENTROCAMENT	RA-CCOA	1	2006	0,83%	940.188,64	(413.226,11)	526.962,53	1.081.216,94	(558.628,75)	522.588,19
TLM	REDE DE ACESSO	RA-CMET	8	2009	0,83%	298.459,26	(58.448,29)	240.010,97	298.459,26	(62.735,89)	235.723,37
TLM	REDE DE ACESSO	RA-CMET	6	1997	0,83%	18.294,62	(14.385,29)	3.909,33	27.990,77	(27.990,77)	-
TLM	EQUIPAMENTO TERMINAIS	TE-DA	1	2006	0,83%	16.228,95	(3.651,52)	12.577,43	18.663,29	(9.642,70)	9.020,59
TLM	TORRES	E-R	4	2009	0,42%	199.800,53	(19.788,61)	180.011,92	199.800,53	(23.132,09)	176.668,44
TLM	REDE DE ACESSO	RA-CMET	25	2003	0,83%	11.317,70	(5.526,19)	5.791,51	15.392,07	(12.305,78)	3.086,29
TLM	TORRES	D-E	2	2005	0,83%	10.433,21	(3.650,54)	6.782,67	12.937,18	(7.936,04)	5.001,14
TLM	REDE DE ACESSO	RA-CMET	4	2007	0,83%	43.137,55	(12.650,72)	30.486,83	48.314,06	(19.516,10)	28.797,95
TLM	REDE DE ACESSO	RA-CMET	3	2001	0,83%	4.030,94	(2.406,77)	1.624,17	5.844,86	(5.844,86)	-
TLM	TORRES	E-T	42	2009	0,33%	4.763.082,39	(394.940,37)	4.368.142,02	4.763.082,39	(396.519,01)	4.366.563,38
TLM	REDE DE ACESSO	RA-CMET	9	1998	0,83%	5.838,09	(4.301,77)	1.536,32	8.815,52	(8.815,52)	-
TLM	EQUIPTO DE SUPERVISÃO E SEGURANÇA	IE-PRED	1	1997	0,93%	4.640,45	(3.145,94)	1.494,51	7.099,89	(7.099,89)	-
TLM	EQUIPAMENTO DE ENERGIA	IE-SERV	96	2001	1,04%	214.219,88	(212.113,21)	2.106,67	310.618,83	(309.888,54)	730,29
TLM	EQUIPTO DE SUPERVISÃO E SEGURANÇA	IE-PRED	1	1993	0,93%	6.931,90	(5.784,97)	1.146,93	11.160,36	(11.160,36)	-
TLM	REDE DE ACESSO	RA-CMET	8	2005	0,83%	8.152,96	(3.162,52)	4.990,44	10.109,67	(6.062,01)	4.047,66
TLM	EQUIPAMENTO DE ENERGIA	IE-PRED	11	2009	1,04%	1.003.345,92	(245.730,39)	757.615,53	1.003.345,92	(246.652,91)	756.693,01
TLM	REDE DE ACESSO	RA-CMET	5	1993	0,83%	30.001,47	(29.114,34)	887,13	48.302,37	(48.302,37)	-
TLM	TORRES	D-E	1	2006	0,83%	5.237,69	(1.684,80)	3.552,89	6.023,34	(3.262,64)	2.760,70
TLM	EQUIPTO DE SUPERVISÃO E SEGURANÇA	IE-PRED	1	1992	0,93%	6.125,87	(5.419,02)	706,85	9.985,17	(9.985,17)	-
TLM	EQUIPAMENTO DE TRANSMISSÃO	SAT-A	10	2009	0,83%	115.958,47	(20.749,17)	95.209,30	115.958,47	(21.317,52)	94.640,95
TLM	EQUIPTO DE SUPERVISÃO E SEGURANÇA	IE-PRED	1	1991	0,93%	6.214,84	(5.683,44)	531,40	10.254,49	(10.254,49)	-
TLM	TORRES	E-B	1	1988	0,42%	8.304,61	(7.813,25)	491,36	13.951,74	(13.951,74)	-
TLM	REDE DE ACESSO	RA-CMET	4	1996	0,83%	2.794,08	(2.338,70)	455,38	4.330,82	(4.330,82)	-
TLM	REDE DE ACESSO	RA-CMET	6	2008	0,83%	15.346,51	(3.927,34)	11.419,17	16.420,77	(5.401,97)	11.018,80
TLM	EQUIPAMENTO DE TRANSMISSÃO	SAT-A	2	2007	0,83%	8.060,93	(2.405,38)	5.655,55	9.028,24	(3.744,24)	5.284,00
TLM	REDE DE ACESSO	RA-CMET	3	2002	0,83%	1.121,79	(587,66)	534,13	1.581,72	(1.371,56)	210,16
TLM	EQUIPAMENTO DE TRANSMISSÃO	TE-VC	1	2006	0,83%	1.111,97	(389,18)	722,79	1.278,77	(671,35)	607,41
TLM	REDE DE ACESSO	RA-CCOA	15	2009	0,83%	36.119,87	(6.320,98)	29.798,89	36.119,87	(6.402,25)	29.717,62
TLM	EQUIPAMENTO TERMINAIS	TE-TP	1	2008	0,83%	0,51	(0,10)	0,41	0,55	(0,15)	0,40
TLM	MEIOS DE TRANSMISSÃO - ENTROCAMENT	RA-CCOA	3	2009	0,83%	80.701,42	(16.101,85)	64.599,57	80.701,42	(16.101,86)	64.599,56

Emp	Desc Contabil	Classe Apsis	Qtde	Ano Aquisicao	Depre Mensal	Valor aquisição (original)	Depreciação (Jun/11)	Residual (Jun/11)	Custo Reposição	Depreciação (Jun/11)	Valor de Mercado (Jun/11)
TLM	MEIOS DE TRANSMISSÃO - ENTROCAMENT	RA-CCOA	1	2009	0,83%	986,97	(180,95)	806,02	986,97	(180,94)	806,03
TLM	FERRAMENTAL E INSTRUMENTAL	F-I	3	2009	0,83%	3.620,11	(724,03)	2.896,08	3.620,11	(724,02)	2.896,09
TLM	REDE DE ACESSO	RA-CCOA	5	2009	0,83%	26.576,29	(5.194,28)	21.382,01	26.576,29	(5.194,27)	21.382,02
TLM	EQUIPTO DE SUPERVISÃO E SEGURANÇA	IE-PRED	2	2009	0,93%	17.712,55	(5.215,38)	12.497,17	17.712,55	(5.215,36)	12.497,19
TLM	CIAP - ESTORNO DE DESPESA	C-PR	144	2009	1,67%	9.840.426,24	(4.093.317,81)	5.747.108,43	9.840.426,24	(4.093.317,68)	5.747.108,56
TLM	EQUIPAMENTO TERMINAIS	D-RO	2	2008	0,83%	21,30	(7,29)	14,01	22,79	(5,79)	17,00
TLM	EQUIPAMENTO DE COMUTAÇÃO	C-PR	1	2006	0,83%	279,91	(240,26)	39,65	321,90	(276,29)	45,60
TLM	EQUIPAMENTO TERMINAIS	D-RO	2	2009	0,83%	238,89	(55,06)	183,83	238,89	(46,45)	192,44
TLM	EQUIPAMENTO DE ENERGIA	IE-POSTE	2	2006	1,04%	143,55	(74,48)	69,07	165,08	(85,64)	79,45
TLM	EQUIPAMENTO DE COMUTAÇÃO	C-O	1	2006	0,83%	33,36	(25,29)	8,07	38,36	(19,50)	18,86
TLM	EQUIPAMENTO TERMINAIS	TE-DA	1	2007	0,83%	602,52	(185,77)	416,75	674,82	(236,19)	438,63
TLM	EQUIPAMENTO DE TRANSMISSÃO	D-E	1	2009	0,83%	898,28	(187,14)	711,14	898,28	(164,68)	733,60
TLM	TORRES	IE-POSTE	1	2007	0,33%	246,48	(43,55)	202,93	276,06	(48,77)	227,29
TLM	EQUIPAMENTO DE TRANSMISSÃO	D-MUL	4	2009	0,83%	63.878,09	(11.254,59)	52.623,50	63.878,09	(11.216,63)	52.661,46
TLM	REDE DE ACESSO	T-DO	13	2009	0,83%	46.076,02	(8.139,77)	37.936,25	46.076,02	(8.101,54)	37.974,48
TLM	EQUIPAMENTO DE ENERGIA	E-T	3	1986	0,33%	4.703,26	(4.703,26)	-	7.901,48	(7.848,80)	52,68
TLM	EQUIPTO DE SUPERVISÃO E SEGURANÇA	C-I	9	2009	0,83%	2.306,70	(519,05)	1.787,65	2.306,70	(461,34)	1.845,36
TLM	EQUIPAMENTO DE TRANSMISSÃO	C-P	1	2009	0,83%	1.804,26	(405,96)	1.398,30	1.804,26	(345,82)	1.458,44
TLM	EQUIPAMENTO DE CLIMATIZAÇÃO	IE-POSTE	1	2000	0,42%	4.402,83	(4.384,47)	18,36	6.472,16	(6.391,26)	80,90
TLM	EQUIPAMENTO DE TRANSMISSÃO	T-DO	110	2009	0,83%	3.119.331,68	(546.014,66)	2.573.317,02	3.119.331,68	(545.948,85)	2.573.382,83
TLM	REDE DE ACESSO	RA-IEQT	2	2009	0,83%	19.832,53	(3.623,33)	16.209,20	19.832,53	(3.547,01)	16.285,52
TLM	EQUIPAMENTO DE TRANSMISSÃO	T-DEL	5	2009	0,83%	291.748,22	(51.262,20)	240.486,02	291.748,22	(51.159,07)	240.589,15
TLM	EQUIPAMENTO DE COMUTAÇÃO	D-MO	3	2009	0,83%	4.252,58	(956,84)	3.295,74	4.252,58	(850,52)	3.402,06
TLM	EQUIPAMENTO DE TRANSMISSÃO	IE-SOBRE	3	2009	0,83%	19.402,66	(4.365,61)	15.037,05	19.402,66	(4.251,91)	15.150,75
TLM	EQUIPAMENTO DE ENERGIA	E-T	1	1988	0,33%	1.159,58	(1.159,58)	-	1.948,09	(1.824,72)	123,38
TLM	EQUIPAMENTO DE COMUTAÇÃO	C-B	3	1991	0,42%	26.147,10	(26.147,10)	-	43.142,72	(43.017,23)	125,49
TLM	EQUIPAMENTO DE TRANSMISSÃO	D-MO	1	2007	0,83%	500,00	(262,50)	237,50	560,00	(196,00)	364,00
TLM	EQUIPAMENTO DE TRANSMISSÃO	D-MO	5	2009	0,83%	46.664,45	(8.446,17)	38.218,28	46.664,45	(8.306,22)	38.358,23
TLM	MEIOS DE TRANSMISSÃO - ENTROCAMENT	T-DO	2	2008	0,83%	2.755,05	(833,46)	1.921,59	2.947,90	(886,08)	2.061,83
TLM	EQUIPAMENTO DE COMUTAÇÃO	S-A	13	2009	0,93%	132.490,22	(32.386,50)	100.103,72	132.490,22	(32.233,76)	100.256,46
TLM	EQUIPAMENTO DE TRANSMISSÃO	C-P	1	2009	0,83%	4.725,26	(1.063,18)	3.662,08	4.725,26	(905,67)	3.819,59
TLM	EQUIPAMENTO DE TRANSMISSÃO	D-E	5	2009	0,83%	6.924,11	(1.529,59)	5.394,52	6.924,11	(1.370,65)	5.553,46
TLM	BENFEITORIAS EM BENS DE TERCEIROS	IE-PRED	3	2001	0,83%	10.654,67	(10.279,63)	375,04	15.449,27	(14.904,15)	545,12
TLM	EQUIPAMENTO DE CLIMATIZAÇÃO	IE-PRED	1	2000	0,42%	12.477,58	(12.113,67)	363,91	18.342,04	(17.807,07)	534,98
TLM	BENFEITORIAS EM BENS DE TERCEIROS	IE-TERR	5	2007	0,83%	2.246,39	(786,24)	1.460,15	2.515,96	(880,58)	1.635,37
TLM	EQUIPAMENTO DE ENERGIA	IE-TERR	1	2007	1,04%	2.541,93	(1.064,43)	1.477,50	2.846,96	(1.192,17)	1.654,80
TLM	EQUIPAMENTO DE CLIMATIZAÇÃO	E-T	1	2009	0,33%	8.919,47	(921,68)	7.997,79	8.919,47	(743,29)	8.176,18
TLM	POSTES	E-R	6	2008	0,42%	3.163,92	(514,14)	2.649,78	3.385,39	(550,13)	2.835,27
TLM	EQUIPAMENTO DE CLIMATIZAÇÃO	IE-TERR	1	2007	0,42%	2.451,05	(786,39)	1.664,66	2.745,18	(880,74)	1.864,43
TLM	EQUIPAMENTO DE TRANSMISSÃO	D-MUL	1	2008	0,83%	1.101,53	(486,51)	615,02	1.178,64	(363,41)	815,22
TLM	EQUIPAMENTO DE COMUTAÇÃO	CAB	1	2009	0,83%	12.940,83	(2.696,01)	10.244,82	12.940,83	(2.480,33)	10.460,50
TLM	REDE DE ACESSO	IE-CSUB	6	2009	0,83%	83.521,71	(16.033,16)	67.488,55	83.521,71	(15.797,02)	67.724,69
TLM	EQUIPAMENTO TERMINAIS	IE-TPUP	1	2005	0,83%	2.878,99	(1.883,32)	995,67	3.569,95	(2.335,34)	1.234,61
TLM	CANALIZAÇÃO SUBTERRÂNEA	IE-PRED	1	2002	0,33%	912,83	(321,50)	591,33	1.287,09	(454,77)	832,32
TLM	POSTES	IE-CSUB	1	2003	0,42%	1.108,12	(434,04)	674,08	1.507,04	(590,26)	916,78
TLM	EQUIPAMENTO DE TRANSMISSÃO	D-RO	1	2006	0,83%	662,28	(546,40)	115,88	761,62	(380,81)	380,81
TLM	EQUIPAMENTO DE CLIMATIZAÇÃO	IE-SERV	1	2001	0,42%	4.480,11	(3.865,20)	614,91	6.496,16	(5.602,94)	893,22
TLM	EQUIPAMENTO DE TRANSMISSÃO	S-A	51	2009	0,83%	1.145.645,26	(254.820,67)	890.824,59	1.145.645,26	(254.521,94)	891.123,32
TLM	EQUIPAMENTO DE ENERGIA	IE-CSUB	1	2002	1,04%	38.682,19	(37.734,27)	947,92	54.541,89	(53.291,97)	1.249,92
TLM	EQUIPAMENTO DE CLIMATIZAÇÃO	IE-TERR	1	2008	0,42%	6.295,52	(1.442,73)	4.852,79	6.736,21	(1.543,71)	5.192,49
TLM	EQUIPAMENTO TERMINAIS	IE-TPUP	1	2007	0,83%	6.926,51	(4.502,23)	2.424,28	7.757,69	(4.977,85)	2.779,84
TLM	BENFEITORIAS EM BENS DE TERCEIROS	IE-TERR	4	2005	0,83%	4.021,63	(2.511,66)	1.509,97	4.986,82	(3.108,52)	1.878,30

Emp	Desc Contabil	Classe Apsis	Qtde	Ano Aquisicao	Depre Mensal	Valor aquisição (original)	Depreciação (Jun/11)	Residual (Jun/11)	Custo Reposição	Depreciação (Jun/11)	Valor de Mercado (Jun/11)
TLM	EQUIPAMENTO DE TRANSMISSÃO	D-MUL	1	2003	0,83%	1.445,87	(1.445,87)	-	1.966,38	(1.589,49)	376,89
TLM	TORRES	E-A	1	2005	0,42%	2.917,30	(722,02)	2.195,28	3.617,45	(1.040,02)	2.577,43
TLM	REDE DE ACESSO	T-ANA	1	2003	0,83%	1.550,78	(1.550,78)	-	2.109,06	(1.704,82)	404,24
TLM	EQUIPAMENTO DE ENERGIA	E-T	1	1996	0,33%	645,98	(645,98)	-	1.001,27	(594,09)	407,18
TLM	TORRES	E-A	1	2006	0,42%	5.739,48	(1.324,87)	4.414,61	6.600,40	(1.760,11)	4.840,29
TLM	EQUIPAMENTO DE TRANSMISSÃO	RA-COPT	18	2009	0,83%	62.551,81	(11.799,46)	50.752,35	62.551,81	(11.373,02)	51.178,79
TLM	EQUIPAMENTO DE ENERGIA	IE-POSTE	1	2008	1,04%	9.271,08	(2.800,64)	6.470,44	9.920,06	(2.996,68)	6.923,37
TLM	REDE DE ACESSO	RA-IEQT	1	2008	0,83%	2.453,25	(1.124,41)	1.328,84	2.624,98	(831,24)	1.793,73
TLM	POSTES	E-T	1	2001	0,33%	1.354,80	(631,63)	723,17	1.964,46	(759,59)	1.204,87
TLM	CANALIZAÇÃO SUBTERRÂNEA	E-R	3	2001	0,42%	3.352,03	(1.353,45)	1.998,58	4.860,44	(2.345,10)	2.515,34
TLM	EQUIPAMENTO TERMINAIS	IE-TPUP	4	2006	0,83%	19.626,11	(17.358,98)	2.267,13	22.570,03	(19.771,30)	2.798,73
TLM	EQUIPAMENTO TERMINAIS	TE-AS	1	2003	0,83%	2.057,45	(2.057,45)	-	2.798,13	(2.238,51)	559,63
TLM	EQUIPAMENTO DE CLIMATIZAÇÃO	IE-PRED	1	2004	0,42%	4.789,75	(2.973,68)	1.816,07	6.274,57	(3.895,46)	2.379,11
TLM	REDE DE ACESSO	RA-IEQT	1	2007	0,83%	1.770,73	(1.195,25)	575,48	1.983,22	(842,87)	1.140,35
TLM	EQUIPO DE SUPERVISÃO E SEGURANÇA	TE-VC	1	2009	0,83%	6.839,94	(2.222,98)	4.616,96	6.839,94	(1.652,99)	5.186,95
TLM	EQUIPAMENTO DE TRANSMISSÃO	T-E	5	2001	0,83%	14.690,62	(14.690,62)	-	21.301,40	(20.724,29)	577,11
TLM	CANALIZAÇÃO SUBTERRÂNEA	E-A	1	2001	0,42%	4.128,57	(1.723,69)	2.404,88	5.986,43	(2.993,21)	2.993,21
TLM	POSTES	E-T	1	2000	0,33%	1.739,54	(940,39)	799,15	2.557,12	(1.142,18)	1.414,94
TLM	EQUIPO DE SUPERVISÃO E SEGURANÇA	IE-PRED	4	2005	0,93%	132.677,30	(130.095,02)	2.582,28	164.519,85	(161.317,84)	3.202,02
TLM	REDE DE ACESSO	T-ANA	3	2008	0,83%	14.713,88	(3.534,80)	11.179,08	15.743,85	(3.935,96)	11.807,89
TLM	EQUIPAMENTO DE COMUTAÇÃO	C-B	1	2003	0,42%	756,15	(756,15)	-	1.028,36	(394,21)	634,16
TLM	EQUIPAMENTO DE COMUTAÇÃO	S-A	15	2009	0,83%	141.614,74	(38.322,47)	103.292,27	141.614,74	(37.671,40)	103.943,34
TLM	EQUIPAMENTO DE CLIMATIZAÇÃO	E-R	6	2009	0,42%	42.421,00	(5.135,54)	37.285,46	42.421,00	(4.423,69)	37.997,31
TLM	EQUIPAMENTO DE ENERGIA	IE-SERV	7	2002	1,04%	73.757,88	(71.989,22)	1.768,66	103.998,61	(101.504,81)	2.493,80
TLM	BENEFITORIAS EM BENS DE TERCEIROS	IE-CSUB	2	2004	0,83%	6.656,69	(4.404,20)	2.252,49	8.720,26	(5.740,84)	2.979,42
TLM	EQUIPAMENTO DE CLIMATIZAÇÃO	E-T	1	2007	0,33%	3.326,76	(981,40)	2.345,36	3.725,97	(596,16)	3.129,82
TLM	MOBILIÁRIO	C-PR	66	2009	0,83%	1.027.343,96	(232.575,55)	794.768,41	1.027.343,96	(231.790,87)	795.553,09
TLM	REDE DE ACESSO	IE-PRES	3	2003	0,83%	12.085,15	(9.477,28)	2.607,87	16.435,80	(13.006,53)	3.429,28
TLM	BENEFITORIAS EM BENS DE TERCEIROS	E-B	1	2006	0,42%	3.024,14	(1.247,45)	1.776,69	3.477,76	(869,44)	2.608,32
TLM	EQUIPAMENTO DE TRANSMISSÃO	D-RO	43	2009	0,83%	259.174,46	(47.084,95)	212.089,51	259.174,46	(46.220,25)	212.954,21
TLM	EQUIPO DE SUPERVISÃO E SEGURANÇA	C-I	25	2009	0,83%	103.928,93	(19.919,67)	84.009,26	103.928,93	(19.053,64)	84.875,29
TLM	EQUIPAMENTO DE CLIMATIZAÇÃO	E-T	1	2006	0,33%	2.893,32	(1.239,30)	1.654,02	3.327,32	(698,74)	2.628,58
TLM	BENEFITORIAS EM BENS DE TERCEIROS	IE-PRED	1	2002	0,83%	15.917,68	(13.920,38)	1.997,30	22.443,93	(19.451,40)	2.992,52
TLM	TORRES	IE-SERV	1	2001	0,33%	3.717,50	(1.375,49)	2.342,02	5.390,38	(2.048,34)	3.342,03
TLM	EQUIPAMENTO DE CLIMATIZAÇÃO	IE-PRED	5	2001	0,42%	19.959,89	(17.703,32)	2.256,57	28.941,84	(25.662,40)	3.279,44
TLM	EQUIPAMENTO DE ENERGIA	E-T	2	1989	0,33%	4.594,07	(4.594,07)	-	7.718,04	(6.688,97)	1.029,07
TLM	REDE DE ACESSO	RA-IEQT	2	2006	0,83%	2.629,66	(2.140,54)	489,12	3.024,11	(1.495,40)	1.528,71
TLM	EQUIPAMENTO TERMINAIS	IE-TPUP	1	2006	0,83%	18.489,49	(11.517,42)	6.972,07	21.262,91	(13.245,02)	8.017,89
TLM	EQUIPAMENTO DE COMUTAÇÃO	C-T	2	2002	0,83%	9.891,43	(9.891,43)	-	13.946,92	(12.900,90)	1.046,02
TLM	EQUIPAMENTO DE CLIMATIZAÇÃO	IE-TERR	1	2006	0,42%	12.121,95	(5.000,32)	7.121,63	13.940,24	(5.750,35)	8.189,89
TLM	TORRES	IE-TERR	2	2001	0,33%	4.038,85	(1.577,66)	2.461,19	5.856,33	(2.283,97)	3.572,36
TLM	EQUIPAMENTO DE COMUTAÇÃO	C-P	10	2009	0,83%	37.654,65	(8.472,31)	29.182,34	37.654,65	(7.345,39)	30.309,26
TLM	MEIOS DE TRANSMISSÃO - ENTROCAMENT	T-DO	8	2003	0,83%	19.020,49	(14.035,30)	4.985,19	25.867,87	(19.731,24)	6.136,63
TLM	EQUIPAMENTO DE TRANSMISSÃO	T-E	2	2009	0,83%	17.855,69	(5.605,51)	12.350,18	17.855,69	(4.315,13)	13.540,56
TLM	CANALIZAÇÃO SUBTERRÂNEA	IE-POSTE	3	1986	0,33%	84.485,27	(82.990,10)	1.495,17	141.935,25	(139.241,82)	2.693,43
TLM	REDE DE ACESSO	T-ANA	1	2009	0,83%	24.346,05	(6.695,17)	17.650,88	24.346,05	(5.477,86)	18.868,19
TLM	POSTES	IE-CSUB	1	2008	0,42%	29.169,41	(3.257,31)	25.912,10	31.211,27	(4.031,46)	27.179,81
TLM	EQUIPAMENTO DE CLIMATIZAÇÃO	IE-TERR	1	2008	0,42%	21.711,14	(5.699,16)	16.011,98	23.230,92	(5.904,53)	17.326,39
TLM	EQUIPAMENTO DE TRANSMISSÃO	T-A	17	2009	0,83%	75.260,40	(15.371,77)	59.888,63	75.260,40	(14.056,57)	61.203,83
TLM	EQUIPAMENTO DE ENERGIA	IE-SERV	2	2004	1,04%	14.262,08	(9.894,33)	4.367,75	18.683,32	(12.961,56)	5.721,77
TLM	POSTES	IE-CSUB	1	2002	0,42%	6.338,72	(2.931,69)	3.407,03	8.937,60	(4.133,64)	4.803,96
TLM	EQUIPAMENTO DE TRANSMISSÃO	D-MO	13	2009	0,83%	73.817,41	(17.117,65)	56.699,76	73.817,41	(15.715,52)	58.101,89

Emp	Desc Contabil	Classe Apsis	Qtde	Ano Aquisicao	Depre Mensal	Valor aquisição (original)	Depreciação (Jun/11)	Residual (Jun/11)	Custo Reposição	Depreciação (Jun/11)	Valor de Mercado (Jun/11)
TLM	EQUIPO DE SUPERVISÃO E SEGURANÇA	C-I	1	2005	0,83%	3.000,00	(2.775,00)	225,00	3.720,00	(2.046,00)	1.674,00
TLM	EQUIPAMENTO DE TRANSMISSÃO	T-DO	1	2006	0,83%	3.527,54	(3.086,61)	440,93	4.056,67	(2.129,75)	1.926,92
TLM	EQUIPAMENTO DE TRANSMISSÃO	D-RO	1	2005	0,83%	3.223,09	(3.223,09)	-	3.996,63	(2.397,98)	1.598,65
TLM	EQUIPAMENTO DE ENERGIA	IE-CSUB	1	2008	1,04%	32.474,23	(9.539,31)	22.934,92	34.747,43	(10.207,06)	24.540,37
TLM	TORRES	IE-PRED	1	1998	0,33%	6.527,00	(3.437,55)	3.089,45	9.855,77	(5.157,85)	4.697,92
TLM	EQUIPAMENTO DE CLIMATIZAÇÃO	IE-TERR	1	2006	0,42%	17.907,21	(8.132,85)	9.774,36	20.593,29	(9.181,18)	11.412,12
TLM	EQUIPAMENTO DE CLIMATIZAÇÃO	E-R	1	2003	0,42%	3.122,86	(2.303,14)	819,72	4.247,09	(1.751,92)	2.495,17
TLM	BENFEITORIAS EM BENS DE TERCEIROS	E-T	9	2007	0,33%	7.008,30	(2.125,85)	4.882,45	7.849,30	(1.282,05)	6.567,24
TLM	BENFEITORIAS EM BENS DE TERCEIROS	IE-CSUB	2	2005	0,83%	18.255,00	(11.553,16)	6.701,85	22.636,20	(14.240,63)	8.395,58
TLM	EQUIPAMENTO DE CLIMATIZAÇÃO	E-R	1	2004	0,42%	3.666,23	(2.398,33)	1.267,90	4.802,76	(1.781,02)	3.021,74
TLM	EQUIPAMENTO DE CLIMATIZAÇÃO	E-R	14	2009	0,42%	109.367,32	(13.106,21)	96.261,11	109.367,32	(11.337,92)	98.029,40
TLM	EQUIPAMENTO DE ENERGIA	IE-POSTE	3	2007	1,04%	27.237,94	(12.224,76)	15.013,18	30.506,49	(13.691,71)	16.814,78
TLM	EQUIPAMENTO DE CLIMATIZAÇÃO	IE-SERV	2	2001	0,42%	31.115,74	(27.098,06)	4.017,68	45.117,82	(39.290,10)	5.827,72
TLM	EQUIPAMENTO DE ENERGIA	E-T	1	1997	0,33%	2.721,31	(2.721,31)	-	4.163,60	(2.303,86)	1.859,74
TLM	POSTES	IE-POSTE	73	2009	0,42%	1.952.701,60	(201.643,00)	1.751.058,60	1.952.701,60	(199.684,82)	1.753.016,78
TLM	TORRES	IE-SERV	1	2002	0,33%	8.006,71	(2.748,98)	5.257,73	11.289,46	(3.876,05)	7.413,41
TLM	EQUIPAMENTO DE TRANSMISSÃO	D-RO	1	2007	0,83%	7.853,39	(4.908,37)	2.945,02	8.795,80	(3.518,32)	5.277,48
TLM	EQUIPAMENTO TERMINAIS	TE-AS	1	2006	0,83%	6.196,84	(4.802,55)	1.394,29	7.126,37	(3.325,64)	3.800,73
TLM	EQUIPAMENTO DE CLIMATIZAÇÃO	E-T	1	2004	0,33%	4.429,25	(2.819,98)	1.609,27	5.802,32	(1.721,35)	4.080,96
TLM	POSTES	E-T	1	2004	0,33%	9.144,04	(3.154,69)	5.989,35	11.978,69	(3.513,75)	8.464,94
TLM	EQUIPAMENTO DE CLIMATIZAÇÃO	E-R	1	2003	0,42%	4.785,14	(3.210,01)	1.575,13	6.507,79	(2.440,42)	4.067,37
TLM	EQUIPAMENTO DE TRANSMISSÃO	D-RO	1	2005	0,83%	5.737,12	(5.737,12)	-	7.114,03	(4.505,55)	2.608,48
TLM	BENFEITORIAS EM BENS DE TERCEIROS	E-R	1	2005	0,42%	7.128,26	(3.379,99)	3.748,27	8.839,04	(2.467,57)	6.371,48
TLM	BENFEITORIAS EM BENS DE TERCEIROS	IE-TERR	11	2004	0,83%	25.726,89	(17.418,95)	8.307,94	33.702,23	(22.706,95)	10.995,28
TLM	REDE DE ACESSO	RA-IEQT	1	2009	0,83%	42.401,05	(12.720,32)	29.680,73	42.401,05	(9.893,58)	32.507,47
TLM	EQUIPAMENTO TERMINAIS	TE-WLL	1	2002	0,83%	17.325,00	(17.325,00)	-	24.428,25	(21.578,29)	2.849,96
TLM	EQUIPAMENTO DE TRANSMISSÃO	D-MO	1	2005	0,83%	6.167,69	(6.167,69)	-	7.647,94	(4.652,49)	2.995,44
TLM	TORRES	IE-CSUB	3	2001	0,33%	10.897,54	(4.147,60)	6.749,94	15.801,43	(6.013,72)	9.787,72
TLM	CANALIZAÇÃO SUBTERRÂNEA	IE-CSUB	174	2009	0,33%	6.563.948,47	(591.589,03)	5.972.359,44	6.563.948,47	(588.482,63)	5.975.465,84
TLM	POSTES	IE-SERV	2	2002	0,42%	14.857,79	(6.935,54)	7.922,25	20.949,48	(9.773,24)	11.176,24
TLM	POSTES	E-T	2	2005	0,33%	14.695,55	(3.850,79)	10.844,76	18.222,48	(4.058,55)	14.163,93
TLM	EQUIPAMENTO DE TRANSMISSÃO	D-E	1	2008	0,83%	17.357,82	(8.244,97)	9.112,85	18.572,87	(6.036,18)	12.536,69
TLM	BENFEITORIAS EM BENS DE TERCEIROS	E-A	1	2006	0,42%	12.019,59	(5.258,57)	6.761,02	13.822,53	(3.628,41)	10.194,11
TLM	CANALIZAÇÃO SUBTERRÂNEA	IE-POSTE	2	2002	0,33%	13.090,49	(4.527,61)	8.562,88	18.457,59	(6.383,92)	12.073,67
TLM	EQUIPAMENTO DE TRANSMISSÃO	D-MO	1	2004	0,83%	10.429,37	(10.429,37)	-	13.662,47	(10.133,00)	3.529,47
TLM	REDE DE ACESSO	IE-PRES	13	2009	0,83%	434.577,72	(97.595,86)	336.981,86	434.577,72	(94.018,27)	340.559,45
TLM	EQUIPAMENTO DE TRANSMISSÃO	T-DO	3	2005	0,83%	7.877,68	(7.877,68)	-	9.768,32	(6.186,60)	3.581,72
TLM	CANALIZAÇÃO SUBTERRÂNEA	IE-POSTE	6	2008	0,33%	59.627,09	(6.598,14)	53.028,95	63.800,99	(7.129,50)	56.671,48
TLM	EQUIPAMENTO DE COMUTAÇÃO	C-B	3	2009	0,42%	51.748,67	(9.585,98)	42.162,69	51.748,67	(5.792,50)	45.956,17
TLM	EQUIPAMENTO DE CLIMATIZAÇÃO	IE-TERR	3	2007	0,42%	44.010,04	(13.172,86)	30.837,18	49.291,24	(14.637,45)	34.653,80
TLM	EQUIPAMENTO DE TRANSMISSÃO	T-E	3	2004	0,83%	8.800,00	(8.800,00)	-	11.528,00	(7.694,07)	3.833,93
TLM	REDE DE ACESSO	RA-CCOA	1	2003	0,83%	50.349,78	(39.440,67)	10.909,11	68.475,70	(53.639,30)	14.836,40
TLM	TORRES	IE-POSTE	2	2001	0,33%	15.067,89	(5.528,22)	9.539,67	21.848,44	(8.302,41)	13.546,03
TLM	REDE DE ACESSO	C-PR	1	2005	0,83%	41.894,44	(25.136,65)	16.757,79	51.949,11	(31.169,46)	20.779,64
TLM	CANALIZAÇÃO SUBTERRÂNEA	IE-PRED	2	2001	0,33%	14.891,19	(5.957,86)	8.933,33	21.592,23	(8.636,89)	12.955,34
TLM	TORRES	E-R	6	2004	0,42%	28.119,50	(8.511,88)	19.607,62	36.836,55	(13.132,38)	23.704,17
TLM	REDE DE ACESSO	IE-CSUB	2	2001	0,83%	279.915,91	(270.690,02)	9.225,89	405.878,07	(392.511,90)	13.366,17
TLM	TORRES	IE-CSUB	1	2002	0,33%	16.368,03	(6.056,16)	10.311,87	23.078,92	(8.539,20)	14.539,72
TLM	EQUIPAMENTO DE COMUTAÇÃO	C-T	18	2009	0,83%	807.394,81	(149.922,72)	657.472,09	807.394,81	(145.608,40)	661.786,41
TLM	EQUIPAMENTO DE TRANSMISSÃO	D-E	466	2009	0,83%	7.616.399,17	(1.332.869,85)	6.283.529,32	7.616.399,17	(1.328.498,44)	6.287.900,73
TLM	CANALIZAÇÃO SUBTERRÂNEA	E-T	4	1991	0,33%	31.037,52	(24.156,05)	6.881,47	51.211,91	(39.945,29)	11.266,62
TLM	EQUIPAMENTO DE CLIMATIZAÇÃO	E-R	2	2005	0,42%	12.262,26	(5.773,45)	6.488,81	15.205,20	(4.181,43)	11.023,77

Emp	Desc Contabil	Classe Apsis	Qtde	Ano Aquisicao	Depre Mensal	Valor aquisição (original)	Depreciação (Jun/11)	Residual (Jun/11)	Custo Reposição	Depreciação (Jun/11)	Valor de Mercado (Jun/11)
TLM	EQUIPAMENTO DE CLIMATIZAÇÃO	E-R	2	2005	0,42%	12.262,26	(5.773,45)	6.488,81	15.205,20	(4.181,43)	11.023,77
TLM	EQUIPAMENTO DE CLIMATIZAÇÃO	E-T	2	2001	0,33%	5.809,89	(5.483,70)	326,19	8.424,34	(3.510,14)	4.914,20
TLM	REDE DE ACESSO	IE-SUPR	79	2009	1,67%	706.121,21	(309.809,60)	396.311,61	706.121,21	(305.168,24)	400.952,97
TLM	MEIOS DE TRANSMISSÃO - ENTROCAMENT	T-DO	7	2002	0,83%	113.570,18	(102.213,13)	11.357,05	160.133,95	(144.120,56)	16.013,40
TLM	EQUIPAMENTO DE CLIMATIZAÇÃO	IE-PRED	41	2001	0,42%	90.568,18	(80.609,67)	9.958,51	131.323,86	(116.699,19)	14.624,67
TLM	EQUIPAMENTO DE TRANSMISSÃO	T-E	7	2004	0,83%	11.052,60	(11.052,60)	-	14.478,91	(9.773,26)	4.705,64
TLM	TORRES	IE-PRED	5	2001	0,33%	16.996,69	(6.470,46)	10.526,23	24.645,20	(9.379,97)	15.265,23
TLM	EQUIPAMENTO DE TRANSMISSÃO	T-DEL	2	2003	0,83%	16.194,53	(16.194,53)	-	22.024,56	(17.233,24)	4.791,32
TLM	EQUIPAMENTO DE CLIMATIZAÇÃO	E-T	1	2000	0,33%	6.179,18	(5.839,34)	339,84	9.083,39	(3.815,03)	5.268,37
TLM	EQUIPAMENTO DE TRANSMISSÃO	E-R	11	2008	0,42%	42.007,88	(8.749,49)	33.258,39	44.948,43	(6.616,43)	38.332,00
TLM	EQUIPAMENTO DE COMUTAÇÃO	C-T	2	2001	0,83%	137.391,54	(137.391,54)	-	199.217,73	(194.095,06)	5.122,68
TLM	EQUIPAMENTO TERMINAIS	TE-CP	1	2006	0,83%	11.351,43	(10.500,08)	851,35	13.054,14	(7.070,99)	5.983,15
TLM	EQUIPAMENTO DE COMUTAÇÃO	C-B	5	2008	0,42%	21.039,69	(7.166,94)	13.872,75	22.512,47	(3.375,72)	19.136,75
TLM	POSTES	E-T	7	1991	0,33%	16.555,17	(15.815,70)	739,47	27.316,03	(21.306,50)	6.009,53
TLM	EQUIPAMENTO DE ENERGIA	E-T	11	1993	0,33%	12.386,36	(12.386,36)	-	19.942,04	(14.424,74)	5.517,30
TLM	EQUIPAMENTO DE ENERGIA	E-A	11	2009	0,42%	611.147,18	(64.576,42)	546.570,76	611.147,18	(59.025,90)	552.121,28
TLM	EQUIPAMENTO DE TRANSMISSÃO	D-RO	2	2004	0,83%	13.364,18	(13.364,18)	-	17.507,08	(11.817,28)	5.689,80
TLM	BENEFITORIAS EM BENS DE TERCEIROS	E-R	2	2006	0,42%	20.190,64	(9.026,02)	11.164,62	23.219,24	(6.191,80)	17.027,44
TLM	EQUIPAMENTO DE CLIMATIZAÇÃO	E-R	59	2006	0,42%	23.892,02	(9.041,46)	14.850,56	27.475,82	(6.400,63)	21.075,19
TLM	EQUIPAMENTO DE CLIMATIZAÇÃO	IE-PRED	2	2007	0,42%	70.735,31	(19.641,90)	51.093,41	79.223,55	(21.798,47)	57.425,08
TLM	EQUIPAMENTO DE ENERGIA	E-T	8	1992	0,33%	16.042,98	(16.042,98)	-	26.150,06	(19.786,77)	6.363,28
TLM	EQUIPAMENTO DE CLIMATIZAÇÃO	E-R	4	1999	0,42%	10.239,63	(10.239,63)	-	15.257,05	(8.836,37)	6.420,67
TLM	FERRAMENTAL E INSTRUMENTAL	F-I	9	2003	0,83%	95.691,50	(78.358,46)	17.333,04	130.140,44	(106.314,22)	23.826,22
TLM	BENEFITORIAS EM BENS DE TERCEIROS	E-B	2	2005	0,42%	17.744,28	(9.377,24)	8.367,04	22.002,91	(6.706,85)	15.296,06
TLM	CANALIZAÇÃO SUBTERRÂNEA	E-R	1	2002	0,42%	50.036,97	(19.222,54)	30.814,43	70.552,13	(32.336,39)	38.215,74
TLM	BENEFITORIAS EM BENS DE TERCEIROS	IE-PRED	10	2007	0,83%	96.483,44	(35.978,75)	60.504,69	108.061,45	(40.150,20)	67.911,26
TLM	CANALIZAÇÃO SUBTERRÂNEA	IE-POSTE	1	1996	0,33%	37.298,98	(22.747,71)	14.551,27	57.813,42	(35.073,47)	22.739,94
TLM	REDE DE ACESSO	RA-COFT	683	2009	0,83%	5.108.914,51	(1.146.727,63)	3.962.186,88	5.108.914,51	(1.138.534,66)	3.970.379,85
TLM	EQUIPAMENTO DE ENERGIA	IE-TERR	1	2005	1,04%	94.496,85	(55.333,05)	39.163,80	117.176,09	(69.573,31)	47.602,79
TLM	EQUIPAMENTO DE CLIMATIZAÇÃO	IE-SERV	1	2004	0,42%	67.930,52	(42.690,57)	25.239,95	88.988,98	(55.247,33)	33.741,66
TLM	EQUIPAMENTO DE ENERGIA	E-G	15	2009	0,42%	605.621,58	(70.012,33)	535.609,25	605.621,58	(61.502,10)	544.119,48
TLM	REDE DE ACESSO	IE-PRES	11	2002	0,83%	197.352,94	(176.177,08)	21.175,86	278.267,65	(248.331,95)	29.935,70
TLM	EQUIPAMENTO DE ENERGIA	IE-SERV	6	2005	1,04%	96.021,50	(59.204,20)	36.817,30	119.066,66	(73.406,43)	45.660,23
TLM	EQUIPAMENTO DE TRANSMISSÃO	D-E	1	2004	0,83%	25.551,84	(25.551,84)	-	33.472,91	(24.546,80)	8.926,11
TLM	POSTES	E-T	2	2008	0,33%	120.084,45	(14.623,84)	105.460,61	128.490,36	(14.071,51)	114.418,85
TLM	FERRAMENTAL E INSTRUMENTAL	F-I	3	2007	0,83%	128.757,37	(51.365,84)	77.391,53	144.208,25	(57.529,73)	86.678,53
TLM	POSTES	E-R	134	2007	0,42%	91.782,50	(16.295,31)	75.487,19	102.796,40	(17.989,37)	84.807,03
TLM	CANALIZAÇÃO SUBTERRÂNEA	IE-POSTE	1	1997	0,33%	40.972,99	(23.613,53)	17.359,46	62.688,67	(35.941,51)	26.747,17
TLM	EQUIPAMENTO TERMINAIS	TE-CP	28	2009	0,83%	314.848,09	(81.108,87)	233.739,22	314.848,09	(71.649,32)	243.198,77
TLM	EQUIPAMENTO TERMINAIS	TE-AS	1	2007	0,83%	27.782,29	(19.679,12)	8.103,17	31.116,16	(13.483,67)	17.632,49
TLM	EQUIPAMENTO DE ENERGIA	E-A	1	2004	0,42%	21.297,00	(12.334,52)	8.962,48	27.899,07	(9.299,69)	18.599,38
TLM	EQUIPAMENTO DE CLIMATIZAÇÃO	E-A	70	2009	0,42%	927.034,40	(101.010,71)	826.023,69	927.034,40	(91.326,81)	835.707,59
TLM	EQUIPAMENTO DE CLIMATIZAÇÃO	E-A	15	2009	0,42%	392.761,05	(52.603,72)	340.157,33	392.761,05	(42.730,77)	350.030,28
TLM	EQUIPO DE SUPERVISÃO E SEGURANÇA	TE-VC	3	2009	0,83%	136.155,31	(41.679,56)	94.475,75	136.155,31	(31.743,87)	104.411,44
TLM	EQUIPAMENTO DE CLIMATIZAÇÃO	E-T	3	2006	0,33%	29.957,31	(12.708,40)	17.248,91	34.450,91	(7.239,39)	27.211,52
TLM	FERRAMENTAL E INSTRUMENTAL	F-I	42	2002	0,83%	192.406,55	(168.970,48)	23.436,07	271.293,24	(237.841,13)	33.452,10
TLM	REDE DE ACESSO	RA-IEQT	2	2005	0,83%	21.180,39	(21.180,39)	-	26.263,68	(16.115,29)	10.148,40
TLM	EQUIPAMENTO DE TRANSMISSÃO	TE-VC	3	2009	0,83%	174.426,21	(50.874,34)	123.551,87	174.426,21	(40.699,45)	133.726,76
TLM	EQUIPAMENTO DE TRANSMISSÃO	D-MUL	12	2007	0,83%	32.513,41	(21.705,02)	10.808,39	36.415,02	(15.341,08)	21.073,94
TLM	EQUIPO DE SUPERVISÃO E SEGURANÇA	IE-PRED	8	2008	0,93%	231.926,17	(105.076,03)	126.850,14	248.161,00	(110.711,32)	137.449,68
TLM	MEIOS DE TRANSMISSÃO - ENTROCAMENT	RA-CCOA	7	2007	0,83%	135.501,61	(55.936,49)	79.565,12	151.761,80	(61.473,81)	90.288,00
TLM	CANALIZAÇÃO SUBTERRÂNEA	IE-POSTE	8	2007	0,33%	109.950,98	(18.190,16)	91.760,82	123.145,10	(20.372,90)	102.772,20

Emp	Desc Contabil	Classe Apsis	Qtde	Ano Aquisicao	Depre Mensal	Valor aquisição (original)	Depreciação (Jun/11)	Residual (Jun/11)	Custo Reposição	Depreciação (Jun/11)	Valor de Mercado (Jun/11)
TLM	TORRES	IE-SERV	3	2006	0,33%	90.062,16	(16.276,06)	73.786,10	103.571,48	(18.717,44)	84.854,04
TLM	TORRES	IE-PRED	1	2005	0,33%	62.672,40	(15.668,12)	47.004,28	77.713,78	(19.428,44)	58.285,33
TLM	TORRES	E-A	3	2004	0,42%	70.851,59	(19.661,34)	51.190,25	92.815,58	(30.165,06)	62.650,52
TLM	EQUIPAMENTO DE ENERGIA	IE-SERV	8	2006	1,04%	168.185,38	(92.017,46)	76.167,92	193.413,19	(105.764,76)	87.648,43
TLM	EQUIPAMENTO DE TRANSMISSÃO	D-MO	4	2001	0,83%	772.763,99	(772.763,99)	-	1.120.507,79	(1.108.346,32)	12.161,46
TLM	CIAP - ESTORNO DE DESPESA	C-PR	184	2006	1,67%	7.815.559,81	(7.742.806,22)	72.753,59	8.987.893,78	(8.902.541,93)	85.351,85
TLM	MEIOS DE TRANSMISSÃO - ENTROCAMENT	T-DO	6	2004	0,83%	136.536,05	(95.254,02)	41.282,03	178.862,23	(124.975,81)	53.886,42
TLM	EQUIPAMENTO DE TRANSMISSÃO	D-MUL	2	2004	0,83%	27.951,22	(27.951,22)	-	36.616,10	(23.800,46)	12.815,63
TLM	EQUIPAMENTO DE COMUTAÇÃO	C-B	5	1994	0,42%	62.041,65	(62.041,65)	-	98.646,22	(85.705,40)	12.940,83
TLM	BENFEITORIAS EM BENS DE TERCEIROS	E-T	3	2006	0,33%	44.034,42	(16.358,21)	27.676,21	50.639,58	(9.651,64)	40.987,94
TLM	EQUIPAMENTO DE CLIMATIZAÇÃO	E-A	74	1991	0,42%	1.007.866,03	(1.007.866,03)	-	1.662.978,95	(1.649.507,15)	13.471,80
TLM	REDE DE ACESSO	IE-CSUB	5	2002	0,83%	439.227,58	(406.285,56)	32.942,02	619.310,89	(572.862,57)	46.448,32
TLM	EQUIPAMENTO DE CLIMATIZAÇÃO	E-G	1	2007	0,42%	58.080,30	(21.054,11)	37.026,19	65.049,94	(14.365,19)	50.684,74
TLM	EQUIPAMENTO DE CLIMATIZAÇÃO	E-R	2	2002	0,42%	27.865,19	(19.933,21)	7.931,98	39.289,92	(17.353,05)	21.936,87
TLM	TORRES	E-R	5	2005	0,42%	104.241,61	(24.922,29)	79.319,32	129.259,60	(35.825,11)	93.434,48
TLM	EQUIPAMENTO DE TRANSMISSÃO	T-E	2	2005	0,83%	28.118,51	(27.477,85)	640,66	34.866,95	(20.087,13)	14.779,82
TLM	POSTES	IE-PRED	1	2007	0,42%	144.318,37	(26.458,39)	117.859,98	161.636,57	(29.633,37)	132.003,20
TLM	EQUIPAMENTO DE TRANSMISSÃO	SAT-E	8	2004	0,83%	33.627,52	(33.627,52)	-	44.052,05	(29.692,65)	14.359,40
TLM	EQUIPAMENTO DE ENERGIA	E-T	6	1994	0,33%	28.227,98	(28.227,98)	-	44.882,49	(30.173,95)	14.708,54
TLM	CANALIZAÇÃO SUBTERRÂNEA	IE-POSTE	1	2004	0,33%	68.682,30	(20.375,73)	48.306,57	89.973,81	(26.692,23)	63.281,58
TLM	CANALIZAÇÃO SUBTERRÂNEA	IE-TERR	1	1999	0,33%	62.357,14	(30.159,96)	32.197,18	92.912,14	(44.907,53)	48.004,60
TLM	EQUIPAMENTO TERMINAIS	TE-AS	3	2008	0,83%	106.005,79	(37.716,16)	68.289,63	113.426,20	(29.157,71)	84.268,48
TLM	MEIOS DE TRANSMISSÃO - ENTROCAMENT	RA-CCOA	13	2008	0,83%	312.337,67	(102.875,97)	209.461,70	334.201,31	(108.568,51)	225.632,80
TLM	EQUIPAMENTO DE SUPERVISÃO E SEGURANÇA	TE-VCC	19	2008	0,83%	129.099,30	(41.957,37)	87.141,93	138.136,25	(34.534,06)	103.602,19
TLM	FERRAMENTAL E INSTRUMENTAL	F-I	34	2008	0,83%	319.696,46	(93.735,21)	225.961,25	342.075,21	(99.525,41)	242.549,80
TLM	EQUIPAMENTO DE CLIMATIZAÇÃO	E-R	8	2001	0,42%	26.294,08	(24.436,97)	1.857,11	38.126,42	(19.380,93)	18.745,49
TLM	TORRES	E-R	4	2001	0,42%	109.346,42	(43.825,64)	65.520,78	158.552,31	(75.963,43)	82.588,88
TLM	EQUIPAMENTO DE ENERGIA	IE-SERV	2	2007	1,04%	263.969,52	(120.442,42)	143.527,10	295.645,86	(134.895,52)	160.750,34
TLM	TORRES	E-T	455	1986	0,33%	4.533.845,14	(4.532.428,07)	1.417,07	7.616.859,84	(7.598.101,01)	18.758,83
TLM	EQUIPAMENTO DE TRANSMISSÃO	T-DEL	12	2001	0,83%	1.693.535,21	(1.693.535,21)	-	2.455.626,05	(2.438.203,85)	17.422,21
TLM	EQUIPAMENTO DE COMUTAÇÃO	C-B	3	2005	0,42%	23.037,91	(20.570,97)	2.466,94	28.567,01	(8.275,69)	20.291,32
TLM	CANALIZAÇÃO SUBTERRÂNEA	IE-POSTE	10	1987	0,33%	593.466,21	(568.418,78)	25.047,43	997.023,23	(954.077,82)	42.945,41
TLM	MEIOS DE TRANSMISSÃO - ENTROCAMENT	RA-CCOA	24	2008	0,83%	369.971,24	(126.283,27)	243.687,97	395.869,23	(133.999,75)	261.869,48
TLM	TORRES	IE-PRED	3	2002	0,33%	72.030,84	(26.651,39)	45.379,45	101.563,48	(37.578,49)	63.985,00
TLM	EQUIPAMENTO DE COMUTAÇÃO	C-B	5	2006	0,42%	31.006,27	(23.648,55)	7.357,72	35.657,21	(9.137,46)	26.519,75
TLM	EQUIPAMENTO DE TRANSMISSÃO	D-MUL	5	2002	0,83%	175.881,01	(175.881,01)	-	247.992,22	(228.776,81)	19.215,42
TLM	EQUIPAMENTO DE COMUTAÇÃO	C-T	1	2003	0,83%	90.102,55	(90.102,55)	-	122.539,47	(103.137,39)	19.402,08
TLM	EQUIPAMENTO DE ENERGIA	E-A	5	2005	0,42%	52.779,20	(25.456,07)	27.323,13	65.446,21	(18.544,31)	46.901,90
TLM	MEIOS DE TRANSMISSÃO - ENTROCAMENT	T-DO	9	2006	0,83%	254.778,68	(139.848,21)	114.930,47	292.995,48	(158.465,36)	134.530,12
TLM	REDE DE ACESSO	RA-IEOT	3	2006	0,83%	52.597,21	(40.757,70)	11.839,51	60.486,79	(28.731,23)	31.755,57
TLM	REDE DE ACESSO	IE-PRES	94	2001	0,83%	1.448.906,13	(1.391.338,94)	57.567,19	2.100.913,89	(2.022.924,60)	77.989,29
TLM	EQUIPAMENTO DE TRANSMISSÃO	D-MUL	54	2006	0,83%	52.901,10	(42.332,02)	10.569,08	60.836,27	(29.664,10)	31.172,16
TLM	EQUIPAMENTO DE ENERGIA	IE-SERV	3	2003	1,04%	411.041,48	(353.666,89)	57.374,59	559.016,41	(480.987,04)	78.029,37
TLM	EQUIPAMENTO DE ENERGIA	E-T	4	2003	0,33%	35.788,42	(24.438,01)	11.350,41	48.672,25	(15.254,80)	33.417,45
TLM	EQUIPAMENTO DE ENERGIA	E-T	4	1991	0,33%	63.790,41	(63.790,41)	-	105.254,18	(83.174,91)	22.079,27
TLM	EQUIPAMENTO DE ENERGIA	E-T	5	1995	0,33%	41.520,44	(41.520,44)	-	65.187,09	(41.891,78)	23.295,31
TLM	EQUIPAMENTO DE CLIMATIZAÇÃO	E-R	5	2000	0,42%	35.905,10	(34.864,73)	1.040,37	52.780,50	(27.904,89)	24.875,61
TLM	EQUIPAMENTO DE TRANSMISSÃO	D-RO	100	2009	0,83%	4.852.784,39	(897.606,83)	3.955.177,56	4.852.784,39	(873.422,02)	3.979.362,37
TLM	MEIOS DE TRANSMISSÃO - ENTROCAMENT	RA-CCOA	15	2004	0,83%	255.690,91	(177.774,70)	77.916,21	334.955,09	(232.646,05)	102.309,04
TLM	EQUIPAMENTO DE TRANSMISSÃO	T-DEL	7	2002	0,83%	255.709,60	(255.709,60)	-	360.550,54	(336.036,16)	24.514,38
TLM	EQUIPAMENTO DE TRANSMISSÃO	T-ANA	15	2008	0,83%	199.764,70	(64.648,68)	135.116,02	213.748,23	(54.058,63)	159.689,60
TLM	EQUIPAMENTO DE CLIMATIZAÇÃO	E-T	7	2001	0,33%	31.907,25	(29.592,90)	2.314,35	46.265,51	(19.039,08)	27.226,43

Emp	Desc Contabil	Classe Apsis	Qtde	Ano Aquisicao	Depre Mensal	Valor aquisição (original)	Depreciação (Jun/11)	Residual (Jun/11)	Custo Reposição	Depreciação (Jun/11)	Valor de Mercado (Jun/11)
TLM	CANALIZAÇÃO SUBTERRÂNEA	IE-POSTE	9	1988	0,33%	489.231,81	(449.147,33)	40.084,48	821.909,44	(755.653,71)	66.255,73
TLM	POSTES	IE-PRED	4	2008	0,42%	409.432,87	(56.297,04)	353.135,83	438.093,17	(58.765,97)	379.327,21
TLM	TORRES	E-R	5	2007	0,42%	66.134,13	(66.134,13)	301.303,73	411.530,40	(83.799,81)	327.730,60
TLM	EQUIPAMENTO TERMINAIS	TE-DA	5	2003	0,83%	95.240,48	(95.240,48)	-	129.527,05	(101.968,46)	27.558,59
TLM	EQUIPAMENTO DE COMUTAÇÃO	CAB	14	2002	0,83%	193.572,79	(193.572,79)	-	272.937,63	(245.331,76)	27.605,88
TLM	BENFEITORIAS EM BENS DE TERCEIROS	E-T	2	2008	0,33%	179.209,04	(39.422,42)	139.786,62	191.753,67	(24.287,58)	167.466,10
TLM	EQUIPAMENTO DE TRANSMISSÃO	SAT-E	5	2003	0,83%	108.125,68	(108.125,68)	-	147.050,92	(118.962,19)	28.088,74
TLM	EQUIPAMENTO TERMINAIS	TE-DEL	9	2008	0,83%	142.786,54	(69.903,73)	72.882,81	152.781,60	(51.296,36)	101.485,24
TLM	FERRAMENTAL E INSTRUMENTAL	F-I	689	2001	0,83%	15.369.401,22	(15.366.220,49)	3.180,73	22.285.631,77	(22.253.712,75)	31.919,01
TLM	EQUIPAMENTO TERMINAIS	TE-WLL	14	2006	0,83%	68.201,52	(60.752,64)	7.448,88	78.431,75	(41.795,54)	36.636,20
TLM	EQUIPAMENTO DE COMUTAÇÃO	S-A	8	2007	0,93%	534.208,08	(371.912,45)	162.295,63	598.313,05	(406.570,10)	191.742,95
TLM	EQUIPAMENTO DE COMUTAÇÃO	IE-SERV	19	2008	0,83%	1.053.449,11	(393.257,54)	660.191,57	1.127.190,55	(436.986,30)	690.204,25
TLM	EQUIPAMENTO DE ENERGIA	E-T	42	2009	0,33%	1.043.036,41	(128.433,24)	914.603,17	1.043.036,41	(97.639,00)	945.397,41
TLM	TORRES	E-R	16	2006	0,42%	394.868,35	(86.213,69)	308.654,66	454.098,60	(113.809,94)	340.288,66
TLM	EQUIPAMENTO DE COMUTAÇÃO	CAB	6	2008	0,83%	224.849,02	(82.599,97)	142.249,05	240.588,45	(66.478,53)	174.109,92
TLM	EQUIPAMENTO DE COMUTAÇÃO	S-A	24	2005	0,83%	3.264.493,21	(3.056.218,28)	208.274,93	4.047.971,58	(3.806.946,02)	241.025,56
TLM	FERRAMENTAL E INSTRUMENTAL	F-I	13	2006	0,83%	489.122,36	(255.398,17)	233.724,19	562.490,71	(295.347,34)	267.143,37
TLM	CANALIZAÇÃO SUBTERRÂNEA	IE-POSTE	18	2000	0,33%	125.345,94	(54.679,89)	70.666,05	184.258,53	(79.976,03)	104.282,50
TLM	CANALIZAÇÃO SUBTERRÂNEA	IE-POSTE	41	2006	0,33%	287.331,70	(59.697,99)	227.633,71	330.431,46	(68.812,04)	261.619,42
TLM	REDE DE ACESSO	IE-PRES	14	2004	0,83%	332.512,09	(226.968,53)	105.543,56	435.590,84	(295.900,56)	139.690,28
TLM	BENFEITORIAS EM BENS DE TERCEIROS	IE-PRED	16	2003	0,83%	396.775,92	(308.449,47)	88.326,45	539.615,25	(416.849,53)	122.765,72
TLM	REDE DE ACESSO	T-DO	3	2005	0,83%	70.818,69	(70.818,69)	-	87.815,18	(53.106,67)	34.708,51
TLM	EQUIPAMENTO DE COMUTAÇÃO	CAB	3	2006	0,83%	85.288,56	(74.824,87)	10.463,69	98.081,84	(51.606,46)	46.475,38
TLM	REDE DE ACESSO	RA-CMET	2856	2009	0,83%	18.695.560,71	(4.037.713,39)	14.657.847,32	18.695.560,71	(3.998.578,14)	14.696.982,57
TLM	EQUIPAMENTO DE TRANSMISSÃO	D-E	1	2002	0,83%	188.427,70	(188.427,70)	-	265.683,06	(225.830,60)	39.852,46
TLM	EQUIPAMENTO DE SUPERVISÃO E SEGURANÇA	TE-VC	12	2009	0,83%	684.689,56	(201.757,58)	482.931,98	684.689,56	(160.784,54)	523.905,03
TLM	CANALIZAÇÃO SUBTERRÂNEA	IE-POSTE	10	2001	0,33%	155.988,38	(63.893,86)	92.094,52	226.183,15	(92.479,07)	133.704,08
TLM	EQUIPAMENTO DE TRANSMISSÃO	S-A	53	2006	0,83%	1.496.793,17	(1.260.131,67)	236.661,50	1.721.312,15	(1.442.550,04)	278.762,11
TLM	CANALIZAÇÃO SUBTERRÂNEA	IE-POSTE	15	1991	0,33%	330.964,36	(263.231,87)	67.732,49	546.091,19	(435.471,73)	110.619,46
TLM	EQUIPAMENTO DE COMUTAÇÃO	IE-SERV	31	2007	0,83%	882.587,66	(523.151,90)	359.435,76	988.498,18	(585.872,43)	402.625,75
TLM	EQUIPAMENTO DE ENERGIA	E-B	1670	2009	0,42%	2.231.550,92	(283.441,59)	1.948.109,33	2.231.550,92	(239.287,35)	1.992.263,57
TLM	REDE DE ACESSO	RA-CMET	463	2009	0,83%	8.122.839,95	(1.932.904,18)	6.189.935,77	8.122.839,95	(1.888.087,08)	6.234.752,87
TLM	EQUIPAMENTO DE CLIMATIZAÇÃO	E-T	5	2000	0,33%	55.846,47	(53.904,37)	1.942,10	82.094,31	(34.948,72)	47.145,59
TLM	EQUIPAMENTO DE TRANSMISSÃO	T-E	2	2002	0,83%	289.034,33	(289.034,33)	-	407.538,41	(362.319,49)	45.218,91
TLM	EQUIPAMENTO DE ENERGIA	IE-PRED	67	2006	1,04%	665.525,04	(364.357,83)	301.167,21	765.353,80	(418.918,92)	346.434,87
TLM	MEIOS DE TRANSMISSÃO - ENTROCAMENT	RA-CCOA	6	2003	0,83%	609.024,70	(478.479,87)	130.544,83	828.273,59	(650.632,72)	177.640,87
TLM	EQUIPAMENTO DE SUPERVISÃO E SEGURANÇA	TE-VC	40	2003	0,83%	211.470,79	(211.470,79)	-	287.600,27	(239.218,04)	48.382,23
TLM	EQUIPAMENTO DE TRANSMISSÃO	T-DEL	15	2003	0,83%	195.908,72	(195.908,72)	-	266.435,86	(217.146,59)	49.289,27
TLM	EQUIPAMENTO DE ENERGIA	E-A	10	2006	0,42%	184.368,60	(72.131,16)	112.237,44	212.023,89	(50.446,64)	161.577,25
TLM	POSTES	IE-SERV	20	2001	0,42%	216.726,56	(102.858,59)	113.867,97	314.253,51	(149.590,30)	164.663,21
TLM	BENFEITORIAS EM BENS DE TERCEIROS	IE-TERR	86	2006	0,83%	651.098,99	(307.317,66)	343.781,33	748.763,84	(353.415,16)	395.348,67
TLM	EQUIPAMENTO DE ENERGIA	IE-PRED	42	2003	1,04%	939.644,85	(793.452,67)	146.192,18	1.277.917,00	(1.080.152,17)	197.764,82
TLM	EQUIPAMENTO DE TRANSMISSÃO	T-ANA	23	2007	0,83%	186.050,69	(108.627,97)	77.422,72	208.376,77	(79.064,61)	129.312,16
TLM	EQUIPAMENTO DE CLIMATIZAÇÃO	E-R	9	2007	0,42%	266.967,82	(76.100,21)	190.867,61	299.003,96	(55.815,12)	243.188,84
TLM	REDE DE ACESSO	T-ANA	37	2001	0,83%	813.095,25	(813.095,25)	-	1.178.988,11	(1.126.630,40)	52.357,71
TLM	EQUIPAMENTO DE SUPERVISÃO E SEGURANÇA	IE-PRED	5	2007	0,93%	1.404.323,08	(973.379,51)	430.943,57	1.572.841,85	(1.089.438,40)	483.403,45
TLM	REDE DE ACESSO	T-ANA	6	2007	0,83%	168.615,97	(112.111,95)	56.504,02	188.849,89	(79.191,45)	109.657,44
TLM	EQUIPAMENTO DE TRANSMISSÃO	D-MUL	11	2002	0,83%	492.316,81	(492.316,81)	-	694.166,70	(640.766,39)	53.400,31
TLM	EQUIPAMENTO DE SUPERVISÃO E SEGURANÇA	IE-PRED	20	2006	0,93%	1.459.257,66	(1.126.051,14)	333.206,53	1.678.146,31	(1.289.417,13)	388.729,17
TLM	REDE DE ACESSO	RA-COFT	741	2009	0,83%	10.430.959,53	(2.474.989,55)	7.955.969,98	10.430.959,53	(2.418.885,17)	8.012.074,36
TLM	EQUIPAMENTO TERMINAIS	TE-WLL	10	2008	0,83%	391.283,31	(140.675,48)	250.607,83	418.673,14	(111.646,17)	307.026,97
TLM	POSTES	IE-CSUB	23	2001	0,42%	241.147,49	(115.613,62)	125.533,87	349.663,86	(167.615,86)	182.048,01

Emp	Desc Contabil	Classe Apsis	Qtde	Ano Aquisicao	Depre Mensal	Valor aquisição (original)	Depreciação (Jun/11)	Residual (Jun/11)	Custo Reposição	Depreciação (Jun/11)	Valor de Mercado (Jun/11)
TLM	FERRAMENTAL E INSTRUMENTAL	F-I	14	2005	0,83%	596.587,20	(365.070,39)	231.516,81	739.768,13	(450.195,12)	289.573,01
TLM	CANALIZAÇÃO SUBTERRÂNEA	IE-POSTE	29	1999	0,33%	219.533,10	(101.717,07)	117.816,03	327.104,32	(150.483,23)	176.621,09
TLM	BENFEITORIAS EM BENS DE TERCEIROS	IE-PRED	11	2008	0,83%	1.275.852,38	(416.411,46)	859.440,92	1.365.162,05	(445.097,60)	920.064,45
TLM	POSTES	E-T	8	1999	0,33%	168.722,17	(94.306,54)	74.415,63	251.396,03	(116.026,19)	135.369,84
TLM	EQUIPAMENTO DE TRANSMISSÃO	D-E	3	2007	0,83%	218.568,65	(133.422,45)	85.146,20	244.796,89	(96.765,45)	148.031,44
TLM	EQUIPAMENTO TERMINAIS	TE-DA	6	2006	0,83%	156.476,49	(129.235,45)	27.241,04	179.947,96	(88.685,64)	91.262,32
TLM	TORRES	IE-PRED	2	2006	0,33%	513.573,43	(94.155,12)	419.418,31	590.609,44	(106.309,70)	484.299,74
TLM	EQUIPAMENTO DE TRANSMISSÃO	TE-VC	8	2002	0,83%	516.256,77	(516.256,77)	-	727.922,05	(662.857,34)	65.064,71
TLM	EQUIPAMENTO DE CLIMATIZAÇÃO	E-R	26	2007	0,42%	303.363,69	(99.107,58)	204.256,11	339.767,33	(70.186,30)	269.581,03
TLM	REDE DE ACESSO	T-ANA	19	2002	0,83%	548.154,69	(548.154,69)	-	772.898,11	(704.738,31)	68.159,80
TLM	EQUIPAMENTO DE COMUTAÇÃO	C-B	4	1992	0,42%	597.522,64	(597.522,64)	-	973.961,90	(905.584,71)	68.377,19
TLM	EQUIPAMENTO DE COMUTAÇÃO	IE-SERV	106	2006	0,83%	5.141.741,88	(4.178.549,83)	963.192,05	5.913.003,16	(4.880.871,03)	1.032.132,14
TLM	EQUIPAMENTO TERMINAIS	TE-TP	640	2009	0,83%	1.445.893,14	(392.813,76)	1.053.079,38	1.445.893,14	(321.349,83)	1.124.543,31
TLM	EQUIPAMENTO DE CLIMATIZAÇÃO	E-R	17	2000	0,42%	107.712,51	(104.544,71)	3.167,80	158.337,39	(83.638,15)	74.699,24
TLM	EQUIPAMENTO DE TRANSMISSÃO	C-PR	870	2009	1,67%	8.734.114,68	(3.848.660,35)	4.885.454,33	8.734.114,68	(3.776.894,72)	4.957.219,96
TLM	EQUIPAMENTO TERMINAIS	TE-WLL	20	2005	0,83%	144.308,10	(141.932,45)	2.375,65	178.942,04	(103.536,18)	75.405,86
TLM	EQUIPAMENTO DE TRANSMISSÃO	D-E	22	2008	0,83%	548.081,36	(187.125,50)	360.955,86	586.447,06	(152.095,94)	434.351,11
TLM	EQUIPAMENTO DE SUPERVISÃO E SEGURANÇA	TE-VC	7	2008	0,83%	448.210,12	(183.143,89)	265.066,23	479.584,83	(140.873,85)	338.710,98
TLM	EQUIPAMENTO DE TRANSMISSÃO	S-A	32	2008	0,83%	1.967.525,02	(869.149,43)	1.098.375,59	2.105.251,77	(932.918,74)	1.172.333,04
TLM	EQUIPAMENTO DE TRANSMISSÃO	TE-VC	3	2003	0,83%	268.818,81	(268.818,81)	-	365.593,58	(290.244,06)	75.349,52
TLM	REDE DE ACESSO	IE-PRES	32	2005	0,83%	724.873,22	(413.507,47)	311.365,75	898.842,79	(511.084,36)	387.758,43
TLM	EQUIPAMENTO DE TRANSMISSÃO	T-ANA	111	2009	0,83%	1.701.568,42	(459.564,45)	1.242.003,97	1.701.568,42	(380.718,95)	1.320.849,47
TLM	BENFEITORIAS EM BENS DE TERCEIROS	IE-PRED	37	2006	0,83%	992.274,50	(509.157,50)	483.117,00	1.141.115,68	(578.295,87)	562.819,81
TLM	EQUIPAMENTO DE CLIMATIZAÇÃO	E-A	37	1992	0,42%	680.550,99	(680.550,99)	-	1.109.298,11	(1.028.754,98)	80.543,13
TLM	BENFEITORIAS EM BENS DE TERCEIROS	IE-SERV	33	2002	0,83%	4.497.527,79	(4.031.139,07)	466.388,72	6.341.514,18	(5.793.851,08)	547.663,10
TLM	REDE DE ACESSO	IE-SUPR	345	2008	1,67%	2.505.187,69	(1.618.518,01)	886.669,68	2.680.550,83	(1.711.015,45)	969.535,38
TLM	EQUIPAMENTO DE ENERGIA	E-A	3	2001	0,42%	132.346,68	(115.855,70)	16.490,98	191.902,69	(92.326,87)	99.575,81
TLM	EQUIPAMENTO DE TRANSMISSÃO	D-MO	12	2006	0,83%	208.211,95	(168.900,97)	39.310,98	239.443,74	(117.029,60)	122.414,14
TLM	CANALIZAÇÃO SUBTERRÂNEA	IE-POSTE	13	1992	0,33%	535.607,70	(401.950,34)	133.657,36	873.040,55	(656.115,62)	216.924,93
TLM	EQUIPAMENTO TERMINAIS	TE-AS	1	2005	0,83%	173.827,29	(173.827,29)	-	215.545,84	(129.327,50)	86.218,34
TLM	EQUIPAMENTO DE SUPERVISÃO E SEGURANÇA	TE-VC	19	2007	0,83%	282.080,92	(181.623,76)	100.457,16	315.930,63	(128.563,10)	187.367,53
TLM	CANALIZAÇÃO SUBTERRÂNEA	IE-POSTE	59	2005	0,33%	467.635,85	(103.673,66)	363.962,19	579.868,45	(128.555,26)	451.313,19
TLM	CANALIZAÇÃO SUBTERRÂNEA	IE-POSTE	6	1994	0,33%	455.167,83	(306.661,44)	148.506,39	723.716,85	(485.557,49)	238.159,36
TLM	CANALIZAÇÃO SUBTERRÂNEA	IE-POSTE	17	1989	0,33%	1.227.260,96	(1.061.511,75)	165.749,21	2.061.798,41	(1.805.241,93)	256.556,48
TLM	CANALIZAÇÃO SUBTERRÂNEA	IE-POSTE	9	1993	0,33%	529.324,54	(379.044,81)	150.279,73	852.212,51	(610.529,21)	241.683,30
TLM	BENFEITORIAS EM BENS DE TERCEIROS	IE-SERV	13	2008	0,83%	1.830.314,88	(556.723,94)	1.273.590,94	1.958.436,92	(593.433,94)	1.365.002,98
TLM	MEIOS DE TRANSMISSÃO - ENTROCAMENT	T-DO	34	2005	0,83%	906.793,73	(516.750,39)	390.043,34	1.124.424,23	(640.348,06)	484.076,17
TLM	EQUIPAMENTO DE COMUTAÇÃO	C-O	20	2009	0,83%	119.712,50	(119.712,50)	-	119.712,50	(24.940,10)	94.772,40
TLM	EQUIPAMENTO TERMINAIS	TE-DA	47	2001	0,83%	7.195.386,42	(7.195.386,42)	-	10.433.310,31	(10.338.206,82)	95.103,49
TLM	EQUIPAMENTO DE COMUTAÇÃO	C-T	26	2008	0,83%	597.027,39	(235.406,92)	361.620,47	638.819,31	(181.746,18)	457.073,13
TLM	EQUIPAMENTO DE SUPERVISÃO E SEGURANÇA	TE-VC	36	2008	0,83%	476.960,96	(225.034,91)	251.926,05	510.348,23	(161.837,42)	348.510,80
TLM	EQUIPAMENTO DE CLIMATIZAÇÃO	E-T	1	2007	0,33%	431.602,03	(116.532,54)	315.069,49	483.394,27	(70.897,83)	412.496,45
TLM	BENFEITORIAS EM BENS DE TERCEIROS	E-T	41	2004	0,33%	189.496,08	(106.632,14)	82.863,94	248.239,86	(65.978,63)	182.261,24
TLM	MEIOS DE TRANSMISSÃO - ENTROCAMENT	RA-CCOA	69	2007	0,83%	1.302.285,36	(520.367,71)	781.917,65	1.458.559,60	(576.539,86)	882.019,74
TLM	EQUIPAMENTO TERMINAIS	TE-CP	3	2005	0,83%	204.892,19	(204.892,19)	-	254.066,32	(152.529,78)	101.536,54
TLM	EQUIPAMENTO DE ENERGIA	IE-PRED	35	2007	1,04%	1.477.984,44	(620.592,10)	857.392,34	1.655.342,57	(695.759,71)	959.582,86
TLM	REDE DE ACESSO	IE-PRES	54	2008	0,83%	1.964.405,90	(561.171,31)	1.403.234,59	2.101.914,31	(596.370,35)	1.505.543,96
TLM	EQUIPAMENTO DE TRANSMISSÃO	T-DO	2	2003	0,83%	385.319,77	(385.319,77)	-	524.034,89	(419.162,73)	104.872,16
TLM	EQUIPAMENTO DE TRANSMISSÃO	TE-VC	12	2004	0,83%	249.924,53	(249.924,53)	-	327.401,13	(220.618,14)	106.783,00
TLM	EQUIPAMENTO DE ENERGIA	E-T	15	2005	0,33%	247.002,29	(122.576,57)	124.425,72	306.282,84	(73.793,38)	232.489,45
TLM	BENFEITORIAS EM BENS DE TERCEIROS	E-R	1	2007	0,42%	488.482,93	(168.335,69)	320.147,24	547.100,88	(118.538,52)	428.562,36
TLM	CANALIZAÇÃO SUBTERRÂNEA	IE-POSTE	13	1990	0,33%	992.460,15	(833.070,10)	159.390,05	1.657.408,45	(1.389.045,70)	268.362,75

Emp	Desc Contabil	Classe Apsis	Qtde	Ano Aquisicao	Depre Mensal	Valor aquisição (original)	Depreciação (Jun/11)	Residual (Jun/11)	Custo Reposição	Depreciação (Jun/11)	Valor de Mercado (Jun/11)
TLM	EQUIPAMENTO DE COMUTAÇÃO	C-T	26	2007	0,83%	403.830,18	(226.711,70)	177.118,48	452.289,80	(165.768,53)	286.521,28
TLM	REDE DE ACESSO	IE-PRES	33	2006	0,83%	1.418.630,08	(700.030,50)	718.599,58	1.631.424,59	(803.116,43)	828.308,16
TLM	EQUIPAMENTO TERMINAIS	TE-CP	25	2008	0,83%	583.027,55	(255.859,62)	327.167,93	623.839,48	(186.410,38)	437.429,10
TLM	MOBILIÁRIO	C-PR	54	2007	0,83%	1.463.464,29	(547.533,58)	915.930,71	1.639.080,00	(612.600,50)	1.026.479,51
TLM	EQUIPAMENTO DE SUPERVISÃO E SEGURANÇA	TE-VC	14	2002	0,83%	889.385,00	(889.385,00)	-	1.254.032,85	(1.141.672,34)	112.360,51
TLM	EQUIPAMENTO DE COMUTAÇÃO	C-B	12	2007	0,42%	267.000,54	(138.881,54)	128.119,00	299.040,60	(57.985,01)	241.055,60
TLM	REDE DE ACESSO	RA-IEQT	10	2005	0,83%	235.928,23	(235.928,23)	-	292.551,01	(178.715,01)	113.835,99
TLM	EQUIPAMENTO DE TRANSMISSÃO	T-DEL	5	2002	0,83%	812.589,53	(812.589,53)	-	1.145.751,24	(1.031.432,29)	114.318,94
TLM	EQUIPAMENTO DE TRANSMISSÃO	D-MO	20	2007	0,83%	363.940,64	(240.357,29)	123.583,35	407.613,52	(168.275,14)	239.338,37
TLM	EQUIPAMENTO DE ENERGIA	IE-PRED	273	2002	1,04%	8.393.607,15	(8.075.732,57)	317.874,58	11.834.986,08	(11.400.675,97)	434.310,11
TLM	EQUIPAMENTO DE COMUTAÇÃO	C-B	7	2002	0,42%	151.532,43	(151.532,43)	-	213.660,73	(97.221,33)	116.439,40
TLM	EQUIPAMENTO DE CLIMATIZAÇÃO	E-A	61	2002	0,42%	199.167,97	(161.666,25)	37.501,72	280.826,84	(126.045,14)	154.781,70
TLM	EQUIPAMENTO DE TRANSMISSÃO	T-E	56	2006	0,83%	313.309,03	(241.628,10)	71.680,93	360.305,38	(170.068,92)	190.236,46
TLM	MEIOS DE TRANSMISSÃO - ENTROCAMENT	RA-CCOA	9	2006	0,83%	1.600.211,83	(834.403,14)	765.808,69	1.840.243,60	(955.140,58)	885.103,02
TLM	EQUIPAMENTO TERMINAIS	TE-TP	547	2007	0,83%	967.806,47	(418.762,73)	549.043,74	1.083.943,25	(413.602,26)	670.340,99
TLM	EQUIPAMENTO DE TRANSMISSÃO	T-A	14	2003	0,83%	431.263,58	(431.263,58)	-	586.518,47	(464.347,11)	122.171,36
TLM	EQUIPAMENTO DE ENERGIA	E-A	20	2008	0,42%	1.097.031,64	(232.254,21)	864.777,43	1.173.823,85	(183.239,73)	990.584,12
TLM	MEIOS DE TRANSMISSÃO - ENTROCAMENT	RA-CCOA	129	2007	0,83%	1.712.871,50	(697.520,50)	1.015.351,00	1.918.416,08	(777.033,62)	1.141.382,46
TLM	BENEFITÓRIAS EM BENS DE TERCEIROS	E-T	58	2005	0,33%	280.078,97	(145.565,34)	134.513,63	347.297,92	(86.479,26)	260.818,66
TLM	EQUIPAMENTO DE TRANSMISSÃO	T-ANA	23	2003	0,83%	441.430,22	(441.430,22)	-	600.345,10	(473.599,14)	126.745,96
TLM	EQUIPAMENTO DE COMUTAÇÃO	C-T	17	2004	0,83%	295.602,71	(295.602,71)	-	387.239,55	(260.123,68)	127.115,87
TLM	EQUIPAMENTO DE TRANSMISSÃO	S-A	71	2007	0,83%	3.032.921,07	(1.942.605,81)	1.090.315,26	3.396.871,60	(2.176.375,92)	1.220.495,67
TLM	EQUIPAMENTO DE TRANSMISSÃO	T-A	140	2002	0,83%	1.159.036,04	(1.159.036,04)	-	1.634.240,82	(1.502.575,81)	131.665,01
TLM	TORRES	E-T	408	1987	0,33%	4.009.499,26	(3.834.083,39)	175.415,87	6.735.958,76	(6.427.616,75)	308.342,00
TLM	EQUIPAMENTO DE CLIMATIZAÇÃO	E-A	31	1993	0,42%	703.852,66	(703.852,66)	-	1.133.202,78	(998.838,67)	134.364,11
TLM	EQUIPAMENTO DE ENERGIA	E-T	15	2004	0,33%	256.043,58	(147.763,26)	108.280,32	335.417,09	(91.618,97)	243.798,12
TLM	EQUIPAMENTO DE CLIMATIZAÇÃO	E-A	13	1994	0,42%	551.318,71	(551.318,71)	-	876.596,75	(740.461,05)	136.135,70
TLM	EQUIPAMENTO DE COMUTAÇÃO	C-U	222	2009	0,83%	3.530.531,50	(877.867,40)	2.652.664,10	3.530.531,50	(741.563,85)	2.788.967,65
TLM	EQUIPAMENTO DE SUPERVISÃO E SEGURANÇA	TE-VC	23	2001	0,83%	2.595.832,47	(2.595.832,47)	-	3.763.957,08	(3.626.856,08)	137.101,00
TLM	EQUIPAMENTO DE TRANSMISSÃO	TE-VC	4	2008	0,83%	732.906,41	(350.867,40)	382.039,01	784.209,86	(251.953,85)	532.256,01
TLM	EQUIPAMENTO DE TRANSMISSÃO	T-DO	294	2009	0,83%	6.754.387,83	(1.483.860,29)	5.270.527,54	6.754.387,83	(1.333.001,83)	5.421.386,00
TLM	EQUIPAMENTO DE TRANSMISSÃO	D-MUL	1	2006	0,83%	416.427,17	(308.850,13)	107.577,04	478.891,25	(219.491,82)	259.399,42
TLM	EQUIPAMENTO DE CLIMATIZAÇÃO	E-A	21	2005	0,42%	391.402,22	(209.698,36)	181.703,86	485.338,75	(150.348,39)	334.990,37
TLM	EQUIPAMENTO DE TRANSMISSÃO	C-PR	2072	2006	1,67%	31.552.959,54	(31.552.959,54)	-	36.285.903,47	(36.129.444,92)	156.458,55
TLM	EQUIPAMENTO DE TRANSMISSÃO	D-MUL	12	2005	0,83%	314.185,94	(314.185,94)	-	389.590,57	(232.156,38)	157.434,19
TLM	EQUIPAMENTO DE CLIMATIZAÇÃO	E-A	43	1995	0,42%	457.896,05	(457.896,05)	-	718.896,80	(561.164,21)	157.732,59
TLM	EQUIPAMENTO TERMINAIS	TE-TP	30	2004	0,83%	708.654,70	(581.591,85)	127.062,85	928.337,66	(642.321,64)	286.016,02
TLM	FERRAMENTAL E INSTRUMENTAL	F-I	33	2004	0,83%	1.832.053,28	(1.223.361,82)	608.691,46	2.399.989,80	(1.631.514,06)	768.475,73
TLM	TORRES	E-B	23	2005	0,42%	1.230.057,73	(303.474,41)	926.583,32	1.525.271,59	(437.034,28)	1.088.237,31
TLM	MEIOS DE TRANSMISSÃO - ENTROCAMENT	RA-CCOA	291	2006	0,83%	2.091.258,69	(1.018.706,62)	1.072.552,07	2.404.947,49	(1.169.610,40)	1.235.337,09
TLM	EQUIPAMENTO DE ENERGIA	E-T	13	2002	0,33%	239.350,85	(192.362,67)	46.988,18	337.484,70	(124.579,16)	212.905,54
TLM	EQUIPAMENTO DE TRANSMISSÃO	D-DEL	766	2009	0,83%	9.086.922,42	(1.878.415,55)	7.208.506,87	9.086.922,42	(1.712.487,35)	7.374.435,07
TLM	POSTES	IE-POSTE	306	2008	0,42%	2.727.872,75	(402.858,96)	2.325.013,79	2.918.823,84	(427.381,19)	2.491.442,65
TLM	EQUIPAMENTO DE ENERGIA	E-A	22	2007	0,42%	845.876,86	(244.994,73)	600.882,13	947.382,08	(178.862,89)	768.519,19
TLM	BENEFITÓRIAS EM BENS DE TERCEIROS	IE-PRED	273	2005	0,83%	1.763.774,05	(1.083.066,83)	680.707,22	2.187.079,82	(1.337.603,13)	849.476,70
TLM	CANALIZAÇÃO SUBTERRÂNEA	E-T	3	1999	0,33%	702.501,19	(334.803,62)	367.697,57	1.046.726,77	(509.745,89)	536.980,88
TLM	EQUIPAMENTO DE TRANSMISSÃO	TE-VC	13	2005	0,83%	343.759,09	(333.560,22)	10.198,87	426.261,27	(242.925,22)	183.336,06
TLM	EQUIPAMENTO DE SUPERVISÃO E SEGURANÇA	TE-VC	8	2003	0,83%	792.888,59	(792.888,59)	-	1.078.328,48	(901.738,18)	176.590,30
TLM	EQUIPAMENTO DE ENERGIA	E-G	15	2008	0,42%	1.649.087,49	(298.556,96)	1.350.530,53	1.764.523,61	(237.237,95)	1.527.285,67
TLM	EQUIPAMENTO DE TRANSMISSÃO	TE-VC	3	2007	0,83%	607.237,02	(369.287,90)	237.949,12	680.105,46	(264.048,64)	416.056,83
TLM	EQUIPAMENTO DE CLIMATIZAÇÃO	E-R	103	2008	0,42%	1.529.962,63	(311.973,22)	1.217.989,41	1.637.060,01	(239.026,37)	1.398.033,65
TLM	EQUIPAMENTO DE TRANSMISSÃO	SAT-E	17	2008	0,83%	1.076.616,37	(460.818,11)	615.798,26	1.151.979,52	(355.774,15)	796.205,36

Emp	Desc Contabil	Classe Apsis	Qtde	Ano Aquisicao	Depre Mensal	Valor aquisição (original)	Depreciação (Jun/11)	Residual (Jun/11)	Custo Reposição	Depreciação (Jun/11)	Valor de Mercado (Jun/11)
TLM	MEIOS DE TRANSMISSÃO - ENTROCAMENT	RA-CCOA	43	2002	0,83%	5.927.097,82	(5.546.113,02)	380.984,80	8.357.207,93	(7.795.470,24)	561.737,69
TLM	MEIOS DE TRANSMISSÃO - ENTROCAMENT	RA-CCOA	332	2003	0,83%	2.498.519,65	(1.957.056,77)	541.462,88	3.397.986,72	(2.674.952,65)	723.034,07
TLM	EQUIPAMENTO DE TRANSMISSÃO	T-DEL	12	2008	0,83%	976.391,06	(430.527,51)	545.863,55	1.044.738,43	(316.309,56)	728.428,87
TLM	EQUIPAMENTO DE ENERGIA	E-R	636	2009	0,42%	13.312.745,81	(1.553.164,94)	11.759.580,87	13.312.745,81	(1.369.464,40)	11.943.281,41
TLM	EQUIPAMENTO DE TRANSMISSÃO	T-A	15	2008	0,83%	998.940,20	(450.913,00)	548.027,21	1.068.866,01	(332.766,07)	736.099,94
TLM	EQUIPAMENTO DE COMUTAÇÃO	C-M	30	2002	0,83%	1.310.287,86	(1.310.287,86)	-	1.847.505,88	(1.655.611,08)	191.894,80
TLM	EQUIPAMENTO DE TRANSMISSÃO	SAT-E	11	2006	0,83%	501.616,76	(410.080,96)	91.535,80	576.859,27	(288.450,56)	288.408,72
TLM	TORRES	E-T	401	1988	0,33%	3.397.326,56	(3.121.534,10)	275.792,46	5.707.508,62	(5.233.912,07)	473.596,55
TLM	EQUIPAMENTO DE CLIMATIZAÇÃO	E-A	101	2008	0,42%	1.601.242,64	(343.091,59)	1.258.151,05	1.713.329,62	(256.852,56)	1.456.477,07
TLM	BENFEITORIAS EM BENS DE TERCEIROS	IE-PRED	310	2004	0,83%	1.886.502,28	(1.274.032,70)	612.469,58	2.471.317,99	(1.659.631,78)	811.686,21
TLM	EQUIPAMENTO DE COMUTAÇÃO	C-B	6	1995	0,42%	633.510,85	(633.510,85)	-	994.612,03	(793.471,49)	201.140,55
TLM	MEIOS DE TRANSMISSÃO - ENTROCAMENT	RA-CCOA	172	2006	0,83%	2.610.784,67	(1.345.616,28)	1.265.168,39	3.002.402,37	(1.535.544,53)	1.466.857,84
TLM	CANALIZAÇÃO SUBTERRÂNEA	IE-PRED	23	2000	0,33%	764.704,78	(334.491,56)	430.213,22	1.124.116,03	(490.660,66)	633.455,37
TLM	EQUIPAMENTO DE CLIMATIZAÇÃO	E-R	22	2001	0,42%	317.803,28	(297.076,95)	20.726,33	460.814,76	(235.473,45)	225.341,30
TLM	EQUIPAMENTO DE COMUTAÇÃO	C-B	21	2000	0,42%	319.215,08	(319.215,08)	-	469.246,17	(260.853,41)	208.392,75
TLM	EQUIPAMENTO DE COMUTAÇÃO	C-B	9	1997	0,42%	459.498,39	(459.498,39)	-	703.032,54	(489.516,29)	213.516,25
TLM	EQUIPO DE SUPERVISÃO E SEGURANÇA	TE-VC	17	2007	0,83%	669.631,23	(455.143,74)	214.487,49	749.986,98	(320.815,35)	429.171,63
TLM	MOBILIÁRIO	C-PR	142	2006	0,83%	2.835.515,73	(1.386.135,11)	1.449.380,62	3.260.843,09	(1.593.318,71)	1.667.524,38
TLM	POSTES	IE-POSTE	331	1992	0,42%	5.996.640,47	(5.610.594,75)	386.045,72	9.774.523,97	(9.167.643,11)	606.880,86
TLM	EQUIPAMENTO TERMINAIS	TE-AS	4	2001	0,83%	3.069.662,39	(3.069.662,39)	-	4.451.010,47	(4.228.753,70)	222.256,77
TLM	EQUIPAMENTO DE COMUTAÇÃO	S-A	6	2006	0,93%	6.987.329,62	(6.203.517,07)	783.812,55	8.035.429,06	(7.029.352,00)	1.006.077,06
TLM	EQUIPAMENTO DE TRANSMISSÃO	TE-VC	8	2006	0,83%	500.313,73	(458.838,68)	41.475,05	575.360,79	(311.434,58)	263.926,21
TLM	EQUIPAMENTO DE TRANSMISSÃO	T-DEL	24	2009	0,83%	3.425.428,15	(1.013.290,14)	2.412.138,01	3.425.428,15	(790.749,67)	2.634.678,48
TLM	POSTES	IE-POSTE	454	1993	0,42%	3.274.755,70	(2.908.684,21)	366.071,49	5.272.356,68	(4.677.598,67)	594.758,00
TLM	EQUIPAMENTO DE ENERGIA	E-T	35	2007	0,33%	960.855,28	(287.459,05)	673.396,23	1.076.157,91	(173.980,24)	902.177,67
TLM	EQUIPO DE SUPERVISÃO E SEGURANÇA	TE-VC	34	2005	0,83%	495.072,14	(495.072,14)	-	613.889,45	(384.492,29)	229.397,16
TLM	EQUIPAMENTO DE ENERGIA	E-G	27	2005	0,42%	632.823,57	(304.526,21)	328.297,36	784.701,23	(224.319,83)	560.381,40
TLM	EQUIPAMENTO DE COMUTAÇÃO	CAB	353	2001	0,83%	5.177.707,01	(5.177.707,01)	-	7.507.675,16	(7.270.648,78)	237.026,39
TLM	CIAP - ESTORNO DE DESPESA	C-PR	192	2007	1,67%	9.197.945,96	(7.266.232,56)	1.931.713,40	10.301.699,48	(8.126.635,44)	2.175.064,04
TLM	EQUIPAMENTO DE COMUTAÇÃO	C-M	84	2009	0,83%	7.776.774,01	(1.837.777,63)	5.938.996,38	7.776.774,01	(1.591.555,30)	6.185.218,71
TLM	EQUIPAMENTO DE TRANSMISSÃO	TE-VC	99	2001	0,83%	5.937.682,85	(5.937.682,85)	-	8.609.640,13	(8.362.538,78)	247.101,35
TLM	REDE DE ACESSO	RA-IEQT	4	2003	0,83%	913.258,15	(913.258,15)	-	1.242.031,08	(993.047,56)	248.983,52
TLM	MEIOS DE TRANSMISSÃO - ENTROCAMENT	RA-CCOA	51	2005	0,83%	2.428.563,61	(1.409.856,85)	1.018.706,76	3.011.418,88	(1.743.581,95)	1.267.836,93
TLM	EQUIPAMENTO DE ENERGIA	E-G	91	1993	0,42%	1.457.504,05	(1.457.504,05)	-	2.346.581,52	(2.096.837,10)	249.744,42
TLM	EQUIPAMENTO DE COMUTAÇÃO	C-M	19	2003	0,83%	843.964,45	(843.964,45)	-	1.147.791,65	(895.971,97)	251.819,68
TLM	EQUIPAMENTO DE CLIMATIZAÇÃO	E-A	70	2007	0,42%	1.249.975,77	(390.863,92)	859.111,85	1.399.972,86	(278.616,09)	1.121.356,77
TLM	EQUIPAMENTO DE ENERGIA	E-G	190	1992	0,42%	3.130.583,98	(3.130.583,98)	-	5.102.851,89	(4.836.871,54)	265.980,34
TLM	BENFEITORIAS EM BENS DE TERCEIROS	IE-SERV	294	2007	0,83%	3.572.215,36	(1.352.300,34)	2.219.915,02	4.000.881,20	(1.511.145,21)	2.489.735,99
TLM	REDE DE ACESSO	T-ANA	38	2003	0,83%	1.040.884,44	(1.040.884,44)	-	1.415.602,84	(1.137.914,89)	277.687,95
TLM	EQUIPAMENTO TERMINAIS	TE-TP	274	2005	0,83%	1.380.196,82	(997.002,71)	383.194,11	1.711.444,06	(1.049.469,69)	661.974,37
TLM	REDE DE ACESSO	IE-PRES	41	2007	0,83%	3.978.101,49	(1.602.935,99)	2.375.165,50	4.455.473,67	(1.800.279,55)	2.655.194,12
TLM	EQUIPAMENTO DE ENERGIA	IE-PRED	76	2008	1,04%	6.054.866,13	(2.004.780,81)	4.050.085,32	6.478.706,76	(2.146.776,54)	4.331.930,22
TLM	MOBILIÁRIO	C-PR	136	2005	0,83%	2.733.131,85	(1.552.366,37)	1.180.765,48	3.389.083,49	(1.924.699,04)	1.464.384,45
TLM	REDE DE ACESSO	IE-SUPR	498	2007	1,67%	8.103.980,78	(6.296.420,94)	1.807.559,84	9.076.458,47	(6.984.439,47)	2.092.019,00
TLM	EQUIPAMENTO DE ENERGIA	E-T	7	1999	0,33%	356.562,77	(356.562,77)	-	531.278,53	(244.582,14)	286.696,39
TLM	EQUIPAMENTO DE CLIMATIZAÇÃO	E-R	7	2006	0,42%	1.093.980,18	(420.273,81)	673.706,37	1.258.077,21	(296.601,50)	961.475,71
TLM	EQUIPAMENTO DE CLIMATIZAÇÃO	E-A	44	1997	0,42%	616.908,13	(616.908,13)	-	943.869,44	(655.813,06)	288.056,38
TLM	MOBILIÁRIO	C-PR	257	2008	0,83%	5.881.604,14	(1.760.998,27)	4.120.605,87	6.293.316,43	(1.882.607,96)	4.410.708,47
TLM	TORRES	E-T	108	2003	0,33%	1.187.879,46	(372.342,75)	815.536,71	1.615.516,07	(505.865,49)	1.109.650,58
TLM	EQUIPAMENTO DE CLIMATIZAÇÃO	E-A	29	1998	0,42%	559.754,08	(559.754,08)	-	845.228,66	(543.951,12)	301.277,54
TLM	POSTES	IE-POSTE	595	2006	0,42%	2.821.593,16	(711.283,64)	2.110.309,52	3.244.832,13	(821.942,39)	2.422.889,74
TLM	MOBILIÁRIO	C-PR	164	2003	0,83%	4.641.641,70	(3.728.929,24)	912.712,46	6.312.632,71	(5.084.827,35)	1.227.805,37

Emp	Desc Contabil	Classe Apsis	Qtde	Ano Aquisicao	Depre Mensal	Valor aquisição (original)	Depreciação (Jun/11)	Residual (Jun/11)	Custo Reposição	Depreciação (Jun/11)	Valor de Mercado (Jun/11)
TLM	EQUIPAMENTO DE TRANSMISSÃO	IE-SOBRE	1259	2006	1,67%	25.694.410,13	(25.157.433,65)	536.976,48	29.548.571,65	(28.695.329,27)	853.242,37
TLM	MOBILIÁRIO	C-PR	290	2002	0,83%	6.053.251,17	(5.287.311,94)	765.939,23	8.535.084,15	(7.449.833,57)	1.085.250,58
TLM	EQUIPAMENTO DE ENERGIA	E-G	27	2004	0,42%	697.312,69	(423.470,34)	273.842,35	913.479,62	(317.326,95)	596.152,67
TLM	CIAP - ESTORNO DE DESPESA	C-PR	192	2008	1,67%	11.842.079,08	(6.931.896,14)	4.910.182,94	12.671.024,62	(7.433.125,59)	5.237.899,02
TLM	EQUIPAMENTO DE COMUTAÇÃO	CAB	44	2004	0,83%	766.115,57	(766.115,57)	-	1.003.611,40	(675.730,01)	327.881,38
TLM	REDE DE ACESSO	T-ANA	86	2005	0,83%	681.294,70	(635.606,60)	45.688,10	844.805,43	(467.918,64)	376.886,79
TLM	EQUIPAMENTO DE COMUTAÇÃO	C-B	4	1993	0,42%	2.372.440,98	(2.372.440,98)	-	3.819.629,98	(3.484.855,75)	334.774,23
TLM	EQUIPAMENTO DE TRANSMISSÃO	SAT-E	10	2007	0,83%	1.051.665,60	(724.088,26)	327.577,34	1.177.865,47	(508.322,70)	669.542,77
TLM	EQUIPAMENTO DE TRANSMISSÃO	SAT-E	59	2001	0,83%	5.720.042,42	(5.720.042,42)	-	8.294.061,51	(7.949.368,36)	344.693,15
TLM	EQUIPAMENTO DE ENERGIA	E-G	34	2007	0,42%	1.677.107,66	(521.254,74)	1.155.852,92	1.878.360,58	(376.801,45)	1.501.559,13
TLM	EQUIPAMENTO DE TRANSMISSÃO	D-E	17	2002	0,83%	2.760.762,87	(2.760.762,87)	-	3.892.675,65	(3.537.053,66)	355.621,98
TLM	EQUIPAMENTO DE ENERGIA	IE-PRED	81	2005	1,04%	4.009.725,10	(2.516.827,03)	1.492.898,07	4.972.059,12	(3.122.144,35)	1.849.914,78
TLM	EQUIPAMENTO DE TRANSMISSÃO	D-MO	123	2008	0,83%	2.374.180,84	(915.463,71)	1.458.717,13	2.540.373,50	(710.259,75)	1.830.113,75
TLM	REDE DE ACESSO	RA-COFT	704	2001	0,83%	37.734.216,50	(37.088.303,88)	645.912,62	54.714.613,93	(53.690.917,02)	1.023.696,90
TLM	EQUIPAMENTO DE TRANSMISSÃO	T-DEL	119	2003	0,83%	1.609.292,76	(1.609.292,76)	-	2.188.638,15	(1.799.795,90)	388.842,25
TLM	EQUIPAMENTO DE TRANSMISSÃO	SAT-E	15	2002	0,83%	3.314.223,51	(3.314.223,51)	-	4.673.055,15	(4.282.600,03)	390.455,12
TLM	POSTES	IE-POSTE	470	1994	0,42%	4.155.190,31	(3.522.357,85)	632.832,46	6.606.752,59	(5.582.301,09)	1.024.451,50
TLM	EQUIPAMENTO DE TRANSMISSÃO	D-E	24	2007	0,83%	1.435.647,19	(819.821,76)	615.825,43	1.607.924,85	(599.543,67)	1.008.381,18
TLM	EQUIPAMENTO DE CLIMATIZAÇÃO	E-A	44	2003	0,42%	759.791,80	(530.900,02)	228.891,78	1.033.316,85	(403.457,72)	629.859,13
TLM	EQUIPAMENTO DE ENERGIA	IE-PRED	130	2004	1,04%	5.208.043,28	(3.853.194,04)	1.354.849,24	6.822.536,70	(5.059.200,42)	1.763.336,27
TLM	EQUIPAMENTO DE TRANSMISSÃO	D-MO	846	2009	0,83%	7.467.246,55	(2.067.969,93)	5.399.276,62	7.467.246,55	(1.658.217,66)	5.809.028,89
TLM	MEIOS DE TRANSMISSÃO - ENTROCAMENT	RA-CCOA	732	2003	0,83%	4.947.007,80	(3.887.050,41)	1.059.957,40	6.727.930,61	(5.255.644,39)	1.472.286,22
TLM	EQUIPAMENTO TERMINAIS	TE-TP	2532	2006	0,83%	2.702.952,22	(1.576.115,06)	1.126.837,16	3.108.395,05	(1.565.538,02)	1.542.857,04
TLM	EQUIPAMENTO DE ENERGIA	E-G	78	2002	0,42%	741.089,93	(597.772,15)	143.317,78	1.044.936,80	(474.925,51)	570.011,29
TLM	MOBILIÁRIO	C-PR	113	2004	0,83%	4.389.394,63	(2.969.339,78)	1.420.054,85	5.750.106,97	(3.900.753,97)	1.849.352,99
TLM	ARRENDAMENTO MERCANTIL EQUIPTO DE	T-A	1	2007	0,83%	1.685.239,00	(912.837,80)	772.401,21	1.887.467,68	(676.342,59)	1.211.125,09
TLM	EQUIPTO DE SUPERVISÃO E SEGURANÇA	TE-VC	86	2006	0,83%	1.171.406,14	(939.229,30)	232.176,84	1.347.117,06	(669.520,13)	677.596,93
TLM	EQUIPAMENTO DE TRANSMISSÃO	T-E	903	2009	0,83%	18.866.439,11	(4.186.150,78)	14.680.288,33	18.866.439,11	(3.732.201,39)	15.134.237,72
TLM	EQUIPAMENTO DE TRANSMISSÃO	D-MUL	116	2001	0,83%	6.537.085,54	(6.537.085,54)	-	9.478.774,03	(9.023.975,61)	454.798,42
TLM	EQUIPTO DE SUPERVISÃO E SEGURANÇA	TE-VC	33	2003	0,83%	1.881.093,48	(1.881.093,48)	-	2.558.287,13	(2.101.776,35)	456.510,78
TLM	TORRES	E-T	286	1989	0,33%	6.029.088,80	(5.365.465,98)	663.622,82	10.128.869,18	(9.005.628,38)	1.123.240,81
TLM	EQUIPAMENTO DE CLIMATIZAÇÃO	E-A	69	2001	0,42%	749.739,85	(668.678,61)	81.061,24	1.087.122,78	(531.955,64)	555.167,15
TLM	EQUIPTO DE SUPERVISÃO E SEGURANÇA	TE-VC	101	2006	0,83%	1.151.857,11	(987.829,28)	164.027,83	1.324.635,68	(680.707,86)	643.927,81
TLM	MEIOS DE TRANSMISSÃO - ENTROCAMENT	RA-CCOA	273	2005	0,83%	5.017.371,45	(3.026.949,73)	1.990.421,72	6.221.540,60	(3.748.450,37)	2.473.090,23
TLM	EQUIPAMENTO DE COMUTAÇÃO	S-A	158	2007	0,83%	11.262.744,65	(7.060.310,83)	4.202.433,82	12.614.274,01	(7.923.578,59)	4.690.695,42
TLM	EQUIPAMENTO DE COMUTAÇÃO	C-B	32	1999	0,42%	809.153,68	(809.153,68)	-	1.205.638,98	(714.969,46)	490.669,52
TLM	ARRENDAMENTO MERCANTIL INFORMÁTICA	C-PR	1	2007	1,67%	35.659.889,28	(31.499.568,88)	4.160.320,40	39.939.075,99	(35.279.517,13)	4.659.558,87
TLM	EQUIPAMENTO DE ENERGIA	E-G	37	2006	0,42%	1.909.909,65	(746.095,42)	1.163.814,23	2.196.396,10	(532.260,80)	1.664.135,30
TLM	EQUIPAMENTO DE TRANSMISSÃO	C-PR	1341	2007	1,67%	18.149.952,79	(15.081.834,63)	3.068.118,16	20.327.947,12	(16.755.208,22)	3.572.738,91
TLM	POSTES	IE-POSTE	228	2003	0,42%	2.848.544,75	(1.074.146,85)	1.774.397,90	3.874.020,86	(1.586.812,89)	2.287.207,97
TLM	EQUIPAMENTO DE CLIMATIZAÇÃO	E-A	127	2000	0,42%	770.870,99	(770.870,99)	-	1.133.180,36	(616.875,18)	516.305,17
TLM	EQUIPAMENTO DE CLIMATIZAÇÃO	E-A	63	1996	0,42%	1.314.443,90	(1.314.443,90)	-	2.037.388,05	(1.519.331,19)	518.056,86
TLM	EQUIPAMENTO DE COMUTAÇÃO	S-A	11	2008	0,93%	10.608.034,70	(4.396.624,49)	6.211.410,21	11.350.597,13	(4.619.122,56)	6.731.474,57
TLM	EQUIPAMENTO DE TRANSMISSÃO	T-E	60	2008	0,83%	2.483.869,47	(1.251.813,48)	1.232.055,99	2.657.740,33	(886.206,49)	1.771.533,85
TLM	EQUIPAMENTO DE CLIMATIZAÇÃO	E-A	54	2006	0,42%	1.879.104,63	(816.563,87)	1.062.540,76	2.160.970,32	(558.390,75)	1.602.579,58
TLM	EQUIPAMENTO DE ENERGIA	E-G	158	2001	0,42%	850.284,88	(777.414,91)	72.869,97	1.232.913,08	(617.684,69)	615.228,39
TLM	EQUIPAMENTO DE ENERGIA	E-T	36	2006	0,33%	1.836.409,01	(668.344,23)	1.168.064,78	2.111.870,36	(397.215,94)	1.714.654,43
TLM	MEIOS DE TRANSMISSÃO - ENTROCAMENT	RA-CCOA	586	2004	0,83%	6.121.972,18	(4.220.594,36)	1.901.377,82	8.019.783,56	(5.561.846,94)	2.457.936,61
TLM	EQUIPAMENTO DE TRANSMISSÃO	D-MUL	4585	2009	0,83%	23.774.393,79	(5.287.086,88)	18.487.306,91	23.774.393,79	(4.729.398,93)	19.044.994,86
TLM	TORRES	IE-PRED	47	2007	0,33%	5.539.309,41	(797.219,71)	4.742.089,70	6.204.026,54	(900.106,24)	5.303.920,30
TLM	MEIOS DE TRANSMISSÃO - ENTROCAMENT	RA-CCOA	455	2005	0,83%	5.613.552,67	(3.367.674,40)	2.245.878,27	6.960.805,31	(4.149.065,34)	2.811.739,97
TLM	INFORMÁTICA	TE-VC	53	2009	0,83%	9.053.758,50	(2.725.819,37)	6.327.939,13	9.053.758,50	(2.155.113,38)	6.898.645,12

Emp	Desc Contabil	Classe Apsis	Qtde	Ano Aquisicao	Depre Mensal	Valor aquisição (original)	Depreciação (Jun/11)	Residual (Jun/11)	Custo Reposição	Depreciação (Jun/11)	Valor de Mercado (Jun/11)
TLM	EQUIPAMENTO DE TRANSMISSÃO	T-DEL	837	2009	0,83%	24.915.855,98	(5.508.197,25)	19.407.658,73	24.915.855,98	(4.934.786,78)	19.981.069,20
TLM	EQUIPAMENTO DE ENERGIA	E-T	62	2000	0,33%	756.147,55	(719.770,59)	36.376,96	1.111.536,90	(474.893,94)	636.642,96
TLM	EQUIPAMENTO DE COMUTAÇÃO	C-U	76	2003	0,83%	2.467.756,47	(2.467.756,47)	-	3.356.148,80	(2.755.602,68)	600.546,12
TLM	EQUIPAMENTO DE COMUTAÇÃO	C-B	32	2001	0,42%	820.011,68	(820.011,68)	-	1.189.016,94	(580.483,95)	608.532,99
TLM	EQUIPAMENTO DE SUPERVISÃO E SEGURANÇA	TE-VC	102	2002	0,83%	5.192.800,27	(5.192.800,27)	-	7.321.848,38	(6.711.777,95)	610.070,43
TLM	POSTES	IE-POSTE	567	2005	0,42%	3.774.082,00	(1.157.560,96)	2.616.521,05	4.679.861,68	(1.444.043,75)	3.235.817,93
TLM	EQUIPAMENTO DE TRANSMISSÃO	D-RO	739	2009	0,83%	18.483.297,09	(4.479.786,48)	14.003.510,61	18.483.297,09	(3.851.355,84)	14.631.941,25
TLM	CANALIZAÇÃO SUBTERRÂNEA	IE-CSUB	627	1987	0,33%	19.842.047,92	(18.876.089,35)	965.958,57	33.334.640,51	(31.710.109,11)	1.624.531,40
TLM	EQUIPAMENTO DE TRANSMISSÃO	T-A	242	2007	0,83%	2.223.265,36	(1.410.644,46)	812.620,90	2.490.057,20	(1.000.200,73)	1.489.856,47
TLM	EQUIPAMENTO DE TRANSMISSÃO	D-E	6	2007	0,83%	2.453.325,39	(1.412.955,90)	1.040.369,49	2.747.724,44	(1.021.548,24)	1.726.176,20
TLM	EQUIPAMENTO DE TRANSMISSÃO	T-DEL	79	2003	0,83%	2.668.913,30	(2.668.913,30)	-	3.629.722,09	(2.942.003,61)	687.718,48
TLM	EQUIPAMENTO DE COMUTAÇÃO	C-B	9	1996	0,42%	1.758.929,52	(1.758.929,52)	-	2.726.340,76	(2.018.189,38)	708.151,37
TLM	EQUIPAMENTO DE COMUTAÇÃO	C-G	46	2003	0,83%	2.916.654,93	(2.916.654,93)	-	3.966.650,70	(3.247.498,66)	719.152,04
TLM	EQUIPAMENTO DE TRANSMISSÃO	C-PR	1116	2008	1,67%	18.970.938,87	(10.927.679,24)	8.043.259,63	20.298.904,59	(11.534.595,79)	8.764.308,80
TLM	EQUIPAMENTO DE TRANSMISSÃO	T-E	39	2002	0,83%	3.991.957,74	(3.991.957,74)	-	5.628.660,41	(4.905.352,87)	723.307,54
TLM	TORRES	E-T	525	1990	0,33%	8.634.014,23	(6.941.949,66)	1.692.064,57	14.418.803,76	(12.002.557,60)	2.416.246,17
TLM	EQUIPAMENTO DE ENERGIA	E-B	58	2002	0,42%	1.299.353,10	(1.001.190,44)	298.162,66	1.832.087,87	(808.274,18)	1.023.813,69
TLM	TORRES	E-T	67	2007	0,33%	7.159.154,43	(1.094.852,52)	6.064.301,91	8.018.252,96	(1.224.343,23)	6.793.909,73
TLM	EQUIPAMENTO DE TRANSMISSÃO	D-E	115	2001	0,83%	19.398.415,44	(19.398.415,44)	-	28.127.702,39	(27.392.184,07)	735.518,32
TLM	EQUIPAMENTO DE TRANSMISSÃO	T-ANA	187	2002	0,83%	7.581.386,90	(7.581.386,90)	-	10.689.755,53	(9.953.501,69)	736.253,84
TLM	EQUIPAMENTO DE ENERGIA	E-T	88	2001	0,33%	1.009.762,01	(872.324,98)	137.437,03	1.464.154,91	(571.326,34)	892.828,58
TLM	EQUIPAMENTO DE TRANSMISSÃO	T-DEL	471	2009	0,83%	26.801.252,98	(6.221.788,99)	20.579.463,99	26.801.252,98	(5.460.412,06)	21.340.840,92
TLM	EQUIPAMENTO DE TRANSMISSÃO	T-DEL	488	2009	0,83%	27.442.413,57	(6.304.854,55)	21.137.559,02	27.442.413,57	(5.537.417,61)	21.904.995,96
TLM	EQUIPAMENTO DE COMUTAÇÃO	S-A	136	2006	0,83%	30.299.033,49	(23.874.646,49)	6.424.387,00	34.843.888,51	(27.647.694,72)	7.196.193,79
TLM	EQUIPAMENTO DE COMUTAÇÃO	C-M	257	2001	0,83%	16.549.484,68	(16.549.484,68)	-	23.996.752,79	(23.210.693,38)	786.059,40
TLM	POSTES	IE-POSTE	514	2000	0,42%	3.776.693,09	(2.096.189,91)	1.680.503,18	5.551.738,84	(3.079.518,34)	2.472.220,50
TLM	EQUIPAMENTO DE ENERGIA	E-G	150	1994	0,42%	3.360.246,07	(3.360.246,07)	-	5.342.791,25	(4.547.498,87)	795.292,38
TLM	EQUIPAMENTO TERMINAIS	TE-DA	7	2005	0,83%	1.797.197,79	(1.797.197,79)	-	2.228.525,26	(1.429.106,81)	799.418,45
TLM	REDE DE ACESSO	T-ANA	1324	2001	0,83%	17.401.477,15	(17.401.477,15)	-	25.232.141,87	(24.415.010,01)	817.131,85
TLM	EQUIPAMENTO DE COMUTAÇÃO	C-T	116	2009	0,83%	12.089.743,59	(3.620.545,93)	8.469.197,66	12.089.743,59	(2.792.139,43)	9.297.604,16
TLM	EQUIPAMENTO DE SUPERVISÃO E SEGURANÇA	TE-VC	644	2001	0,83%	19.143.616,98	(19.143.616,98)	-	27.758.244,62	(26.921.608,88)	836.635,75
TLM	ARRENDAMENTO MERCANTIL EQUIPAMENTO DE	C-P	1	2007	0,83%	2.576.463,00	(1.782.053,58)	794.409,43	2.885.638,56	(1.250.443,38)	1.635.195,18
TLM	EQUIPAMENTO TERMINAIS	TE-TP	100	2003	0,83%	3.683.922,76	(3.478.259,85)	205.662,91	5.010.134,95	(3.960.275,98)	1.049.858,98
TLM	MEIOS DE TRANSMISSÃO - ENTROCAMENT	RA-CCOA	411	2002	0,83%	18.308.071,93	(16.582.858,41)	1.725.213,52	25.814.381,42	(23.236.480,00)	2.577.901,42
TLM	REDE DE ACESSO	RA-COFT	320	2003	0,83%	10.484.820,04	(8.275.036,12)	2.209.783,92	14.259.355,25	(11.195.378,45)	3.063.976,81
TLM	TORRES	E-T	290	1992	0,33%	5.548.412,45	(4.204.162,19)	1.344.250,26	9.043.912,29	(6.839.572,35)	2.204.339,95
TLM	POSTES	IE-POSTE	715	1996	0,42%	6.008.842,30	(4.473.760,02)	1.535.082,28	9.313.705,56	(6.910.701,64)	2.403.003,93
TLM	EQUIPAMENTO DE TRANSMISSÃO	T-A	212	2005	0,83%	1.737.576,75	(1.737.576,75)	-	2.154.595,17	(1.279.642,38)	874.952,79
TLM	REDE DE ACESSO	RA-COFT	503	2005	0,83%	8.792.801,72	(5.255.622,58)	3.537.179,14	10.903.074,13	(6.486.578,13)	4.416.496,01
TLM	EQUIPAMENTO DE ENERGIA	E-B	82	2003	0,42%	1.691.141,94	(1.172.118,18)	519.023,76	2.299.953,04	(899.735,47)	1.400.217,56
TLM	REDE DE ACESSO	T-ANA	1913	2009	0,83%	30.868.033,91	(7.216.715,44)	23.651.318,47	30.868.033,91	(6.334.720,06)	24.533.313,85
TLM	TORRES	E-T	137	2004	0,33%	4.049.668,95	(1.124.334,85)	2.925.334,10	5.305.066,32	(1.481.553,51)	3.823.512,81
TLM	EQUIPAMENTO DE COMUTAÇÃO	S-A	223	2008	0,83%	35.881.121,78	(14.072.985,98)	21.808.135,80	38.392.800,30	(15.676.991,27)	22.715.809,04
TLM	BENEFICÍLIAS EM BENS DE TERCEIROS	IE-SERV	423	2006	0,83%	12.027.672,62	(6.051.921,44)	5.975.751,18	13.831.823,51	(6.946.918,41)	6.884.905,10
TLM	CANALIZAÇÃO SUBTERRÂNEA	IE-CSUB	235	1988	0,33%	15.482.487,60	(14.091.045,07)	1.391.442,53	26.010.579,17	(23.685.553,41)	2.325.025,76
TLM	REDE DE ACESSO	RA-COFT	1197	2006	0,83%	11.845.635,43	(5.918.176,02)	5.927.459,41	13.622.480,74	(6.759.869,72)	6.862.611,02
TLM	EQUIPAMENTO DE ENERGIA	E-B	754	1992	0,42%	10.188.030,21	(10.188.030,21)	-	16.606.489,24	(15.665.272,67)	941.216,57
TLM	TORRES	IE-PRED	131	2008	0,33%	15.449.872,94	(1.720.787,27)	13.729.085,67	16.531.364,05	(1.848.835,55)	14.682.528,50
TLM	POSTES	IE-POSTE	371	2002	0,42%	4.349.571,48	(1.982.658,38)	2.366.913,10	6.132.895,79	(2.802.302,54)	3.330.593,25
TLM	REDE DE ACESSO	RA-COFT	2394	2003	0,83%	14.728.985,73	(11.824.942,44)	2.904.043,29	20.031.420,59	(16.144.226,05)	3.887.194,54
TLM	POSTES	IE-POSTE	380	1995	0,42%	9.074.016,23	(7.237.212,76)	1.836.803,47	14.246.205,48	(11.408.390,09)	2.837.815,39
TLM	EQUIPAMENTO DE ENERGIA	E-G	119	2003	0,42%	1.882.425,45	(1.385.236,19)	497.189,26	2.560.098,61	(1.055.693,17)	1.504.405,44

Emp	Desc Contabil	Classe Apsis	Qtde	Ano Aquisicao	Depre Mensal	Valor aquisição (original)	Depreciação (Jun/11)	Residual (Jun/11)	Custo Reposição	Depreciação (Jun/11)	Valor de Mercado (Jun/11)
TLM	EQUIPAMENTO DE ENERGIA	E-T	222	2008	0,33%	8.052.217,63	(1.444.923,70)	6.607.293,93	8.615.872,86	(990.358,88)	7.625.513,99
TLM	EQUIPAMENTO DE ENERGIA	E-G	63	1998	0,42%	1.909.289,73	(1.909.289,73)	-	2.883.027,49	(1.848.887,89)	1.034.139,60
TLM	REDE DE ACESSO	RA-COPT	585	2004	0,83%	10.655.916,26	(7.368.210,22)	3.287.706,04	13.959.250,30	(9.598.096,00)	4.361.154,30
TLM	EQUIPAMENTO TERMINAIS	TE-WLL	195	2004	0,83%	2.528.180,99	(2.528.180,99)	-	3.311.917,10	(2.235.446,23)	1.076.470,87
TLM	EQUIPAMENTO DE TRANSMISSÃO	D-E	28	2006	0,83%	2.587.421,11	(2.205.802,20)	381.618,91	2.975.534,28	(1.513.807,64)	1.461.726,63
TLM	EQUIPAMENTO DE TRANSMISSÃO	SAT-E	15	2005	0,83%	2.290.880,48	(2.290.880,48)	-	2.840.691,80	(1.759.285,30)	1.081.406,50
TLM	EQUIPAMENTO DE TRANSMISSÃO	D-MO	6670	2009	0,83%	52.757.535,96	(11.478.945,53)	41.278.590,43	52.757.535,96	(10.380.553,38)	42.376.982,58
TLM	EQUIPAMENTO DE CLIMATIZAÇÃO	E-A	64	2004	0,42%	2.387.414,50	(1.445.868,35)	941.546,15	3.127.513,00	(1.081.870,80)	2.045.642,20
TLM	EQUIPAMENTO DE TRANSMISSÃO	D-MO	703	2003	0,83%	3.974.331,55	(3.974.331,55)	-	5.405.090,91	(4.295.778,27)	1.109.312,64
TLM	REDE DE ACESSO	RA-COPT	4708	2001	0,83%	87.730.781,59	(84.940.016,25)	2.790.765,34	127.209.633,31	(123.299.500,67)	3.910.132,63
TLM	EQUIPAMENTO DE COMUTAÇÃO	C-G	338	2009	0,83%	35.852.123,42	(8.587.159,91)	27.264.963,51	35.852.123,42	(7.464.844,31)	28.387.279,11
TLM	EQUIPAMENTO DE ENERGIA	E-G	103	1997	0,42%	2.443.190,41	(2.443.190,41)	-	3.738.081,33	(2.606.926,55)	1.131.154,78
TLM	REDE DE ACESSO	RA-COPT	3347	2008	0,83%	22.235.150,14	(6.464.992,54)	15.770.157,60	23.791.610,65	(6.889.893,49)	16.901.717,16
TLM	EQUIPAMENTO DE SUPERVISÃO E SEGURANÇA	TE-VC	123	2007	0,83%	3.821.302,10	(2.355.190,87)	1.466.111,23	4.279.858,35	(1.664.418,23)	2.615.440,12
TLM	EQUIPAMENTO DE TRANSMISSÃO	D-E	10	2006	0,83%	2.793.898,08	(2.358.268,30)	435.629,78	3.212.982,79	(1.627.933,45)	1.585.049,34
TLM	POSTES	IE-POSTE	874	1999	0,42%	5.818.473,95	(3.498.883,77)	2.319.590,18	8.669.526,19	(5.197.078,68)	3.472.447,50
TLM	BENEFITORIAS EM BENS DE TERCEIROS	IE-SERV	1370	2005	0,83%	12.200.326,81	(7.447.136,27)	4.753.190,54	15.128.405,24	(9.188.366,83)	5.940.038,41
TLM	EQUIPAMENTO DE COMUTAÇÃO	C-P	752	2009	0,83%	32.900.309,73	(8.142.481,81)	24.757.827,92	32.900.309,73	(6.955.608,62)	25.944.701,11
TLM	EQUIPAMENTO DE COMUTAÇÃO	C-G	196	2005	0,83%	2.553.799,24	(2.379.252,31)	174.546,93	3.166.711,06	(1.800.020,04)	1.366.691,01
TLM	EQUIPAMENTO DE COMUTAÇÃO	C-T	57	2006	0,83%	2.984.269,30	(2.442.780,71)	541.488,59	3.431.909,70	(1.696.998,81)	1.734.910,88
TLM	EQUIPAMENTO DE TRANSMISSÃO	T-ANA	99	2005	0,83%	2.439.360,24	(2.328.161,21)	111.199,03	3.024.806,70	(1.715.390,34)	1.309.416,35
TLM	EQUIPAMENTO DE TRANSMISSÃO	T-DO	42	2002	0,83%	13.178.432,30	(13.178.432,30)	-	18.581.589,54	(17.380.268,75)	1.201.320,79
TLM	EQUIPAMENTO DE ENERGIA	E-G	51	2000	0,42%	1.834.199,82	(1.834.199,82)	-	2.696.273,74	(1.490.280,29)	1.205.993,45
TLM	REDE DE ACESSO	T-ANA	326	2002	0,83%	9.436.192,82	(9.436.192,82)	-	13.305.031,88	(12.094.853,01)	1.210.178,87
TLM	TORRES	E-T	209	2008	0,33%	19.936.695,13	(2.289.060,00)	17.647.635,13	21.332.263,79	(2.444.544,91)	18.887.718,88
TLM	EQUIPAMENTO DE SUPERVISÃO E SEGURANÇA	TE-VC	113	2002	0,83%	10.732.918,53	(10.732.918,53)	-	15.133.415,13	(13.883.560,68)	1.249.854,45
TLM	EQUIPAMENTO DE TRANSMISSÃO	T-DEL	53	2007	0,83%	4.051.238,76	(2.654.784,15)	1.396.454,61	4.537.387,41	(1.877.910,37)	2.659.477,05
TLM	EQUIPAMENTO DE ENERGIA	E-B	168	2000	0,42%	1.940.695,92	(1.940.695,92)	-	2.852.823,00	(1.575.078,91)	1.277.744,09
TLM	EQUIPAMENTO DE ENERGIA	E-G	151	1996	0,42%	3.246.041,37	(3.246.041,37)	-	5.031.364,12	(3.729.646,69)	1.301.717,43
TLM	REDE DE ACESSO	RA-COPT	3159	2006	0,83%	17.281.594,41	(8.461.518,89)	8.820.075,52	19.873.833,57	(9.749.154,24)	10.124.679,33
TLM	EQUIPAMENTO DE TRANSMISSÃO	D-MO	1680	2001	0,83%	26.607.092,16	(26.607.092,16)	-	38.580.283,63	(37.263.217,65)	1.317.065,99
TLM	POSTES	IE-POSTE	653	1997	0,42%	8.135.015,44	(5.664.927,22)	2.470.088,22	12.446.573,62	(8.644.712,21)	3.801.861,41
TLM	REDE DE ACESSO	RA-COPT	579	2002	0,83%	34.074.012,40	(31.396.067,26)	2.677.945,14	48.044.357,48	(44.033.525,94)	4.010.831,54
TLM	CANALIZAÇÃO SUBTERRÂNEA	IE-CSUB	409	1990	0,33%	12.415.026,94	(10.418.531,40)	1.996.495,54	20.733.094,99	(17.374.967,92)	3.358.127,07
TLM	POSTES	IE-POSTE	450	2004	0,42%	7.781.396,56	(2.651.218,12)	5.130.178,44	10.193.629,49	(3.686.983,16)	6.506.646,33
TLM	POSTES	IE-POSTE	1015	2007	0,42%	15.927.512,19	(3.075.709,55)	12.851.802,64	17.838.813,65	(3.586.255,04)	14.252.558,61
TLM	EQUIPAMENTO DE TRANSMISSÃO	T-DEL	30	2005	0,83%	2.749.759,17	(2.719.585,94)	30.173,23	3.409.701,37	(1.976.570,26)	1.433.131,12
TLM	EQUIPAMENTO DE ENERGIA	E-B	503	1993	0,42%	8.597.750,08	(8.597.750,08)	-	13.842.377,63	(12.438.550,55)	1.403.827,08
TLM	BENEFITORIAS EM BENS DE TERCEIROS	IE-SERV	195	2003	0,83%	18.854.691,74	(14.985.150,00)	3.869.541,74	25.642.380,77	(20.350.108,13)	5.292.272,64
TLM	EQUIPAMENTO DE COMUTAÇÃO	C-G	39	2007	0,83%	5.658.040,89	(3.241.418,67)	2.416.622,22	6.337.005,80	(2.440.176,55)	3.896.829,25
TLM	MEIOS DE TRANSMISSÃO - ENTROCAMENT	RA-CCOA	2109	2001	0,83%	97.213.252,38	(93.657.409,09)	3.555.843,29	140.959.215,95	(135.888.399,69)	5.070.816,26
TLM	EQUIPAMENTO DE COMUTAÇÃO	C-U	174	2006	0,83%	3.720.548,68	(3.145.098,77)	575.449,91	4.278.630,98	(2.165.985,52)	2.112.645,46
TLM	EQUIPAMENTO TERMINAIS	TE-DA	38	2002	0,83%	11.473.648,79	(11.473.648,79)	-	16.177.844,79	(14.635.932,87)	1.541.911,92
TLM	REDE DE ACESSO	RA-COPT	3655	2002	0,83%	42.202.554,49	(38.086.028,73)	4.116.525,76	59.505.601,83	(53.830.350,81)	5.675.251,02
TLM	EQUIPAMENTO DE SUPERVISÃO E SEGURANÇA	TE-VC	185	2006	0,83%	4.018.162,59	(3.225.664,51)	792.498,08	4.620.886,98	(2.263.286,64)	2.357.600,34
TLM	EQUIPAMENTO DE TRANSMISSÃO	IE-SOBRE	3039	2007	1,67%	54.914.357,81	(42.036.818,84)	12.877.538,97	61.504.080,75	(47.021.869,90)	14.482.210,84
TLM	EQUIPAMENTO DE SUPERVISÃO E SEGURANÇA	TE-VC	172	2005	0,83%	3.437.014,48	(3.437.014,48)	-	4.261.897,96	(2.652.965,91)	1.608.932,95
TLM	EQUIPAMENTO DE TRANSMISSÃO	D-MUL	269	2003	0,83%	5.535.209,87	(5.535.209,87)	-	7.527.885,42	(5.858.519,02)	1.669.366,40
TLM	TORRES	E-T	421	1995	0,33%	8.003.982,62	(5.092.797,06)	2.911.185,56	12.566.252,71	(7.977.479,21)	4.588.773,50
TLM	EQUIPAMENTO DE TRANSMISSÃO	T-ANA	319	2006	0,83%	3.962.817,57	(3.495.570,57)	467.247,00	4.557.240,21	(2.411.715,22)	2.145.524,98
TLM	EQUIPAMENTO DE TRANSMISSÃO	T-DO	129	2001	0,83%	28.402.638,82	(28.402.638,82)	-	41.183.826,29	(39.504.257,66)	1.679.568,63
TLM	EQUIPAMENTO DE TRANSMISSÃO	D-DEL	224	2001	0,83%	45.330.926,41	(45.330.926,41)	-	65.729.843,29	(64.048.075,62)	1.681.767,67

Emp	Desc Contabil	Classe Apsis	Qtde	Ano Aquisicao	Depre Mensal	Valor aquisição (original)	Depreciação (Jun/11)	Residual (Jun/11)	Custo Reposição	Depreciação (Jun/11)	Valor de Mercado (Jun/11)
TLM	TORRES	E-T	815	2006	0,33%	14.243.042,12	(2.956.744,00)	11.286.298,12	16.379.498,44	(3.407.077,68)	12.972.420,76
TLM	TORRES	E-T	1174	1994	0,33%	9.160.598,17	(6.213.187,41)	2.947.410,76	14.565.351,09	(9.912.798,54)	4.652.552,55
TLM	REDE DE ACESSO	T-ANA	376	2006	0,83%	4.120.289,13	(3.554.445,81)	565.843,32	4.738.332,50	(2.459.048,53)	2.279.283,97
TLM	REDE DE ACESSO	RA-IEQT	117	2002	0,83%	16.047.962,13	(16.047.962,13)	-	22.627.626,60	(20.910.330,07)	1.717.296,54
TLM	EQUIPAMENTO DE TRANSMISSÃO	T-E	142	2001	0,83%	30.560.442,01	(30.560.442,01)	-	44.312.640,91	(42.593.459,49)	1.719.181,43
TLM	EQUIPAMENTO DE TRANSMISSÃO	T-ANA	2514	2001	0,83%	29.807.265,21	(29.807.265,21)	-	43.220.534,55	(41.479.519,95)	1.741.014,61
TLM	MEIOS DE TRANSMISSÃO - ENTROCAMENT	RA-CCOA	469	2001	0,83%	112.991.121,38	(109.486.711,98)	3.504.409,40	163.837.126,00	(158.581.051,73)	5.256.074,27
TLM	REDE DE ACESSO	RA-COFT	2786	2004	0,83%	20.113.586,36	(13.840.147,39)	6.273.438,97	26.348.798,13	(18.287.599,47)	8.061.198,66
TLM	EQUIPAMENTO DE TRANSMISSÃO	D-MO	1583	2002	0,83%	14.353.530,82	(14.353.530,82)	-	20.238.478,46	(18.438.313,11)	1.800.165,35
TLM	MEIOS DE TRANSMISSÃO - ENTROCAMENT	RA-CCOA	1272	2004	0,83%	19.571.796,22	(13.879.625,43)	5.692.170,79	25.639.053,05	(18.131.700,03)	7.507.353,02
TLM	EQUIPAMENTO DE COMUTAÇÃO	C-B	13	1998	0,42%	3.339.032,29	(3.339.032,29)	-	5.041.938,76	(3.218.848,56)	1.823.090,20
TLM	EQUIPAMENTO DE TRANSMISSÃO	T-DEL	1425	2009	0,83%	45.842.543,28	(11.592.437,26)	34.250.106,02	45.842.543,28	(9.762.754,13)	36.079.789,15
TLM	EQUIPAMENTO DE COMUTAÇÃO	C-T	16	2005	0,83%	3.689.322,30	(3.621.594,43)	67.727,87	4.574.759,65	(3.676.403,83)	1.898.355,82
TLM	EQUIPAMENTO DE CLIMATIZAÇÃO	E-A	275	2006	0,42%	6.610.934,19	(2.742.546,84)	3.868.387,35	7.602.574,32	(1.899.861,39)	5.702.712,93
TLM	EQUIPAMENTO TERMINAIS	TE-CP	87	2004	0,83%	4.253.053,39	(4.253.053,39)	-	5.571.499,94	(3.714.333,29)	1.857.166,65
TLM	ARRENDAMENTO MERCANTIL EQUIPTO DE	T-A	2	2006	0,83%	5.509.405,35	(4.104.461,85)	1.404.943,50	6.335.816,15	(3.062.311,14)	3.273.505,01
TLM	EQUIPAMENTO DE TRANSMISSÃO	T-DEL	140	2003	0,83%	7.598.700,27	(7.598.700,27)	-	10.334.232,37	(8.411.633,94)	1.922.598,43
TLM	EQUIPAMENTO DE CLIMATIZAÇÃO	E-A	286	2008	0,42%	17.072.280,47	(3.307.800,18)	13.764.480,29	18.267.340,10	(2.572.095,35)	15.695.244,75
TLM	EQUIPAMENTO DE TRANSMISSÃO	D-MUL	233	2002	0,83%	13.195.599,37	(13.195.599,37)	-	18.605.795,11	(16.671.078,77)	1.934.716,34
TLM	EQUIPAMENTO DE ENERGIA	E-G	276	1995	0,42%	5.845.622,39	(5.845.622,39)	-	9.177.627,15	(7.231.108,70)	1.946.518,45
TLM	POSTES	IE-POSTE	1109	1998	0,42%	10.595.303,44	(6.835.951,58)	3.759.351,86	15.998.908,19	(10.287.498,54)	5.711.409,66
TLM	EQUIPAMENTO DE ENERGIA	E-B	454	2001	0,42%	3.127.298,96	(2.745.364,14)	381.934,82	4.534.583,49	(2.190.747,53)	2.343.835,96
TLM	EQUIPAMENTO DE TRANSMISSÃO	D-MO	1837	2001	0,83%	77.747.427,83	(77.747.427,83)	-	112.733.770,35	(110.702.913,94)	2.030.856,42
TLM	TORRES	E-T	557	1993	0,33%	11.931.380,00	(8.597.304,77)	3.334.075,23	19.209.521,80	(13.824.117,58)	5.385.404,22
TLM	CANALIZAÇÃO SUBTERRÂNEA	IE-CSUB	1384	2008	0,33%	34.484.981,24	(4.073.487,72)	30.411.493,52	36.898.929,93	(4.348.403,62)	32.550.526,31
TLM	EQUIPAMENTO DE TRANSMISSÃO	IE-SOBRE	3142	2008	1,67%	76.070.409,63	(44.938.414,21)	31.131.995,42	81.395.338,30	(48.122.957,07)	33.272.381,23
TLM	CANALIZAÇÃO SUBTERRÂNEA	IE-CSUB	788	1991	0,33%	17.423.881,06	(13.973.974,86)	3.449.906,20	28.749.403,75	(23.147.996,52)	5.601.407,23
TLM	CANALIZAÇÃO SUBTERRÂNEA	IE-CSUB	355	1989	0,33%	24.303.917,31	(21.140.251,64)	3.163.665,67	40.830.581,08	(35.501.834,61)	5.328.746,47
TLM	REDE DE ACESSO	RA-COFT	1747	2007	0,83%	28.056.267,43	(10.586.310,30)	17.469.957,13	31.423.019,52	(11.765.092,38)	19.657.927,14
TLM	CANALIZAÇÃO SUBTERRÂNEA	IE-CSUB	626	2006	0,33%	18.238.900,65	(3.708.085,54)	14.530.815,11	20.974.735,75	(4.253.162,08)	16.721.573,67
TLM	EQUIPAMENTO DE TRANSMISSÃO	T-A	387	2006	0,83%	5.475.529,07	(4.547.188,79)	928.340,28	6.296.858,43	(3.155.638,07)	3.141.220,36
TLM	EQUIPTO DE SUPERVISÃO E SEGURANÇA	TE-VC	14	2005	0,83%	4.593.726,14	(4.593.726,14)	-	5.696.220,41	(3.457.826,63)	2.238.393,78
TLM	EQUIPAMENTO DE CLIMATIZAÇÃO	E-A	146	2005	0,42%	6.031.677,88	(2.990.583,32)	3.041.094,56	7.479.280,57	(2.170.383,40)	5.308.897,17
TLM	EQUIPAMENTO TERMINAIS	TE-TP	119	2003	0,83%	9.616.466,86	(9.616.466,86)	-	13.078.394,93	(10.772.163,67)	2.306.231,26
TLM	EQUIPAMENTO DE COMUTAÇÃO	C-U	229	2005	0,83%	4.656.972,71	(4.656.972,71)	-	5.774.646,16	(3.467.175,94)	2.307.470,22
TLM	CANALIZAÇÃO SUBTERRÂNEA	IE-CSUB	405	1995	0,33%	11.339.291,10	(7.229.019,63)	4.110.271,47	17.802.687,03	(11.333.013,61)	6.469.673,42
TLM	EQUIPAMENTO DE COMUTAÇÃO	C-M	70	2005	0,83%	4.879.648,44	(4.674.683,38)	204.965,06	6.050.764,07	(3.427.460,61)	2.623.303,46
TLM	CANALIZAÇÃO SUBTERRÂNEA	IE-CSUB	598	2003	0,33%	10.109.543,87	(3.142.707,00)	6.966.836,87	13.748.979,66	(4.318.725,39)	9.430.254,28
TLM	TORRES	E-T	712	2005	0,33%	13.707.187,49	(3.164.479,98)	10.542.707,51	16.996.912,49	(3.939.434,05)	13.057.478,44
TLM	MEIOS DE TRANSMISSÃO - ENTROCAMENT	RA-CCOA	5715	2001	0,83%	164.092.449,20	(160.539.732,75)	3.552.716,45	237.934.051,34	(231.838.477,60)	6.095.573,74
TLM	EQUIPTO DE SUPERVISÃO E SEGURANÇA	TE-VC	604	2001	0,83%	57.561.332,31	(57.561.332,31)	-	83.463.931,85	(80.920.150,11)	2.543.781,74
TLM	EQUIPAMENTO DE TRANSMISSÃO	T-DEL	268	2002	0,83%	23.335.170,09	(23.335.170,09)	-	32.902.589,83	(30.342.043,11)	2.560.546,72
TLM	REDE DE ACESSO	RA-COFT	4555	2007	0,83%	34.679.288,95	(13.072.212,72)	21.607.076,23	38.840.803,62	(14.636.921,08)	24.203.882,55
TLM	TORRES	E-T	405	1998	0,33%	10.532.343,24	(5.468.792,20)	5.063.551,04	15.903.838,29	(8.243.046,66)	7.660.791,63
TLM	EQUIPAMENTO TERMINAIS	TE-TP	502	2002	0,83%	24.036.136,57	(24.036.136,57)	-	33.890.952,56	(31.288.621,28)	2.602.331,28
TLM	REDE DE ACESSO	RA-IEQT	278	2001	0,83%	84.014.063,32	(84.014.063,32)	-	121.820.391,81	(119.108.693,09)	2.711.698,73
TLM	TORRES	E-T	444	1991	0,33%	20.955.704,96	(16.819.541,81)	4.136.163,15	34.576.913,18	(27.728.541,75)	6.848.371,43
TLM	EQUIPAMENTO DE CLIMATIZAÇÃO	E-A	285	2004	0,42%	5.872.538,37	(3.533.134,80)	2.339.403,57	7.693.025,26	(2.639.822,83)	5.053.202,44
TLM	BENEFITÓRIAS EM BENS DE TERCEIROS	IE-SERV	1291	2004	0,83%	27.735.291,76	(19.201.387,92)	8.533.903,84	36.333.232,21	(25.074.234,27)	11.258.997,93
TLM	EQUIPAMENTO DE COMUTAÇÃO	C-M	208	2004	0,83%	6.590.810,58	(6.590.810,58)	-	8.633.961,86	(5.885.704,65)	2.748.257,21
TLM	EQUIPAMENTO DE CLIMATIZAÇÃO	E-A	184	2003	0,42%	5.161.341,47	(3.714.861,80)	1.446.479,67	7.019.424,40	(2.820.147,03)	4.199.277,37
TLM	EQUIPAMENTO DE CLIMATIZAÇÃO	E-A	181	2002	0,42%	4.954.625,38	(3.961.668,23)	992.957,15	6.986.021,79	(3.092.080,46)	3.893.941,32

Emp	Desc Contabil	Classe Apsis	Qtde	Ano Aquisicao	Depre Mensal	Valor aquisição (original)	Depreciação (Jun/11)	Residual (Jun/11)	Custo Reposição	Depreciação (Jun/11)	Valor de Mercado (Jun/11)
TLM	EQUIPAMENTO DE TRANSMISSÃO	T-DEL	1952	2008	0,83%	17.620.355,64	(7.273.866,45)	10.346.489,19	18.853.780,53	(5.591.658,38)	13.262.122,15
TLM	EQUIPAMENTO DE CLIMATIZAÇÃO	E-A	530	2007	0,42%	14.424.265,15	(4.302.285,49)	10.121.979,66	16.155.176,97	(3.107.705,35)	13.047.471,61
TLM	EQUIPAMENTO DE ENERGIA	E-B	734	1994	0,42%	12.148.495,75	(12.148.495,75)	-	19.316.108,24	(16.384.726,18)	2.931.382,06
TLM	EQUIPAMENTO DE TRANSMISSÃO	T-A	714	2001	0,83%	45.280.584,89	(45.280.584,89)	-	65.656.848,09	(62.703.598,66)	2.953.249,43
TLM	EQUIPAMENTO TERMINAIS	TE-TP	1340	2006	0,83%	7.590.589,70	(6.102.233,59)	1.488.356,11	8.729.178,15	(4.266.334,68)	4.462.843,48
TLM	INFORMÁTICA	TE-VC	526	2002	0,83%	15.214.148,22	(15.214.148,22)	-	21.451.948,99	(18.464.146,70)	2.987.802,29
TLM	EQUIPAMENTO DE TRANSMISSÃO	D-DEL	107	2002	0,83%	18.683.379,75	(18.683.379,75)	-	26.343.565,45	(23.334.082,22)	3.009.483,23
TLM	EQUIPAMENTO DE ENERGIA	E-R	3505	1992	0,42%	35.770.785,32	(35.770.785,32)	-	58.306.380,07	(55.267.190,24)	3.039.189,83
TLM	EQUIPAMENTO DE COMUTAÇÃO	C-G	913	2001	0,83%	64.757.818,57	(64.757.818,57)	-	93.898.836,93	(90.850.903,60)	3.047.933,32
TLM	EQUIPAMENTO DE COMUTAÇÃO	C-M	346	2008	0,83%	19.579.982,19	(7.795.754,88)	11.784.227,31	20.950.580,94	(6.078.069,64)	14.872.511,30
TLM	MEIOS DE TRANSMISSÃO - ENTROCAMENT	RA-CCOA	963	2002	0,83%	55.882.681,68	(49.159.150,77)	6.723.530,91	78.794.581,17	(68.931.215,51)	9.863.365,65
TLM	EQUIPAMENTO DE TRANSMISSÃO	D-MUL	1193	2001	0,83%	102.037.444,46	(102.037.444,46)	-	147.954.294,47	(144.805.617,35)	3.148.677,12
TLM	EQUIPAMENTO DE COMUTAÇÃO	C-T	70	2007	0,83%	10.019.147,60	(6.613.738,20)	3.405.409,40	11.221.445,31	(4.655.702,86)	6.565.742,46
TLM	REDE DE ACESSO	RA-COPT	2586	2005	0,83%	34.223.083,17	(20.075.659,35)	14.147.423,82	42.436.623,13	(25.123.708,01)	17.312.915,12
TLM	CANALIZAÇÃO SUBTERRÂNEA	IE-CSUB	641	1994	0,33%	16.871.096,10	(11.448.432,36)	5.422.663,74	26.825.042,80	(18.234.565,45)	8.590.477,35
TLM	EQUIPAMENTO DE ENERGIA	E-R	1921	1993	0,42%	18.867.228,19	(18.867.228,19)	-	30.376.237,39	(27.185.575,33)	3.190.662,06
TLM	EQUIPAMENTO TERMINAIS	TE-TP	2206	2008	0,83%	16.464.180,54	(7.593.086,82)	8.871.093,72	17.616.673,18	(5.546.649,36)	12.070.023,82
TLM	TORRES	E-T	450	1997	0,33%	13.792.212,87	(7.744.858,23)	6.047.354,64	21.102.085,69	(11.826.544,40)	9.275.541,29
TLM	EQUIPAMENTO DE TRANSMISSÃO	D-E	37	2005	0,83%	6.486.890,53	(6.486.890,53)	-	8.043.744,26	(4.755.563,57)	3.288.180,68
TLM	EQUIPAMENTO DE COMUTAÇÃO	C-U	792	2007	0,83%	11.788.074,49	(6.816.282,63)	4.971.791,86	13.202.643,43	(4.921.217,90)	8.281.425,53
TLM	EQUIPAMENTO DE ENERGIA	E-B	694	1998	0,42%	6.182.188,87	(6.182.188,87)	-	9.335.105,19	(5.999.893,07)	3.335.212,12
TLM	EQUIPAMENTO DE TRANSMISSÃO	T-DEL	966	2008	0,83%	21.624.305,80	(8.633.730,85)	12.990.574,96	23.138.007,21	(6.759.509,79)	16.378.497,42
TLM	EQUIPAMENTO TERMINAIS	TE-DA	72	2004	0,83%	8.094.588,90	(8.094.588,90)	-	10.603.911,46	(7.183.179,55)	3.420.731,91
TLM	EQUIPAMENTO DE COMUTAÇÃO	C-G	179	2008	0,83%	22.037.782,72	(8.838.050,37)	13.199.732,35	23.580.427,51	(6.931.913,66)	16.648.513,85
TLM	TORRES	E-T	404	2000	0,33%	13.108.374,50	(5.652.434,68)	7.455.939,83	19.269.310,52	(8.364.332,53)	10.904.977,99
TLM	EQUIPAMENTO DE CLIMATIZAÇÃO	E-A	379	2000	0,42%	5.180.620,34	(5.180.620,34)	-	7.615.511,90	(4.164.759,22)	3.450.752,68
TLM	EQUIPAMENTO DE ENERGIA	E-B	783	2008	0,42%	29.849.421,93	(6.016.319,87)	23.833.102,06	31.938.881,47	(4.636.886,50)	27.301.994,97
TLM	EQUIPAMENTO DE TRANSMISSÃO	D-MO	497	2005	0,83%	7.038.807,36	(7.038.807,36)	-	8.728.121,13	(5.223.161,56)	3.504.959,56
TLM	EQUIPAMENTO DE TRANSMISSÃO	T-E	420	2007	0,83%	12.837.431,17	(7.403.172,13)	5.434.259,04	14.377.922,91	(5.377.565,92)	9.000.356,99
TLM	EQUIPAMENTO TERMINAIS	TE-TP	2953	2001	0,83%	77.687.554,13	(77.687.554,13)	-	112.646.953,49	(109.064.559,23)	3.582.394,26
TLM	EQUIPAMENTO DE CLIMATIZAÇÃO	E-A	694	1999	0,42%	5.854.858,91	(5.854.858,91)	-	8.723.739,78	(5.108.018,95)	3.615.720,83
TLM	EQUIPAMENTO DE ENERGIA	E-B	646	1996	0,42%	9.178.992,10	(9.178.992,10)	-	14.227.437,76	(10.578.342,46)	3.649.095,29
TLM	REDE DE ACESSO	RA-COPT	4101	2008	0,83%	70.455.929,13	(20.722.399,34)	49.733.529,79	75.387.844,17	(21.896.789,76)	53.491.054,41
TLM	EQUIPAMENTO DE COMUTAÇÃO	C-G	72	2006	0,83%	10.034.491,10	(7.940.233,36)	2.094.257,74	11.539.664,77	(5.681.269,48)	5.858.395,28
TLM	EQUIPAMENTO DE TRANSMISSÃO	T-DEL	166	2005	0,83%	7.773.123,04	(7.773.123,04)	-	9.638.672,57	(5.795.948,24)	3.842.724,33
TLM	EQUIPAMENTO DE ENERGIA	E-B	652	1997	0,42%	8.438.366,34	(8.438.366,34)	-	12.910.700,50	(8.969.025,89)	3.941.674,61
TLM	EQUIPAMENTO DE COMUTAÇÃO	C-U	733	2002	0,83%	34.681.994,46	(34.681.994,46)	-	48.901.612,19	(44.849.906,70)	4.051.705,49
TLM	INFORMÁTICA	TE-VC	146	2008	0,83%	23.975.819,28	(10.024.453,92)	13.951.365,36	25.654.126,63	(7.650.241,97)	18.003.884,66
TLM	EQUIPAMENTO TERMINAIS	TE-TP	2937	2007	0,83%	13.374.837,94	(8.656.197,37)	4.718.640,57	14.979.818,49	(6.116.366,03)	8.863.452,47
TLM	EQUIPAMENTO DE TRANSMISSÃO	D-E	59	2004	0,83%	9.756.755,54	(9.756.755,54)	-	12.781.349,76	(8.617.639,13)	4.163.710,63
TLM	EQUIPAMENTO DE SUPERVISÃO E SEGURANÇA	TE-VC	358	2004	0,83%	10.021.568,09	(10.021.568,09)	-	13.128.254,20	(8.951.090,02)	4.177.164,18
TLM	EQUIPAMENTO DE SUPERVISÃO E SEGURANÇA	TE-VC	98	2004	0,83%	9.715.500,22	(9.715.500,22)	-	12.727.305,29	(8.503.731,36)	4.223.573,93
TLM	EQUIPAMENTO DE TRANSMISSÃO	D-MO	6749	2008	0,83%	28.621.372,70	(10.765.626,02)	17.855.746,68	30.624.868,79	(8.381.564,34)	22.243.304,45
TLM	REDE DE ACESSO	RA-CMET	4875	2001	0,83%	464.791.198,59	(457.999.896,86)	6.791.301,73	673.947.237,96	(662.766.014,44)	11.181.223,52
TLM	EQUIPAMENTO DE TRANSMISSÃO	D-MO	518	2004	0,83%	10.309.156,51	(10.309.156,51)	-	13.504.995,03	(9.106.258,41)	4.398.736,62
TLM	EQUIPAMENTO DE TRANSMISSÃO	T-E	299	2005	0,83%	8.787.844,01	(8.787.844,01)	-	10.896.926,57	(6.470.231,27)	4.426.695,30
TLM	EQUIPAMENTO DE TRANSMISSÃO	T-DEL	1292	2001	0,83%	97.431.560,03	(97.431.560,03)	-	141.275.762,04	(136.772.871,52)	4.502.890,52
TLM	REDE DE ACESSO	RA-CMET	2061	2006	0,83%	57.049.961,76	(27.963.791,37)	29.086.170,39	65.607.456,02	(31.891.030,64)	33.716.425,39
TLM	EQUIPAMENTO DE TRANSMISSÃO	D-E	199	2003	0,83%	15.331.133,33	(15.331.133,33)	-	20.850.341,33	(16.186.467,67)	4.663.873,65
TLM	TORRES	E-T	434	1999	0,33%	18.577.337,39	(8.964.418,71)	9.612.918,68	27.680.232,71	(13.325.500,08)	14.354.732,63
TLM	EQUIPAMENTO DE ENERGIA	E-B	307	2004	0,42%	10.438.374,72	(6.197.731,65)	4.240.643,07	13.674.270,88	(4.685.466,41)	8.988.804,48
TLM	EQUIPAMENTO DE ENERGIA	E-B	438	2006	0,42%	17.762.492,55	(7.100.601,67)	10.661.890,88	20.426.866,43	(4.997.964,79)	15.428.901,65

Emp	Desc Contabil	Classe Apsis	Qtde	Ano Aquisicao	Depre Mensal	Valor aquisição (original)	Depreciação (Jun/11)	Residual (Jun/11)	Custo Reposição	Depreciação (Jun/11)	Valor de Mercado (Jun/11)
TLM	EQUIPAMENTO DE TRANSMISSÃO	T-DEL	264	2005	0,83%	9.435.912,85	(9.414.481,50)	21.431,35	11.700.531,93	(6.906.509,10)	4.794.022,83
TLM	REDE DE ACESSO	RA-CMET	1246	2005	0,83%	47.748.514,23	(28.650.056,64)	19.098.457,59	59.208.157,65	(35.313.479,77)	23.894.677,88
TLM	CANALIZAÇÃO SUBTERRÂNEA	IE-CSUB	1543	2007	0,33%	47.725.118,10	(7.233.561,91)	40.491.556,19	53.452.132,27	(8.079.760,27)	45.372.372,01
TLM	REDE DE ACESSO	RA-CMET	17281	2008	0,83%	119.331.876,69	(35.059.032,34)	84.272.844,35	127.685.108,06	(38.309.474,67)	89.375.633,39
TLM	EQUIPAMENTO DE TRANSMISSÃO	D-E	34	2005	0,83%	10.103.744,73	(9.969.637,13)	134.107,60	12.528.643,47	(7.258.887,91)	5.269.755,55
TLM	EQUIPAMENTO DE ENERGIA	E-G	235	1999	0,42%	8.550.533,67	(8.550.533,67)	-	12.740.295,17	(7.565.775,93)	5.174.519,24
TLM	REDE DE ACESSO	RA-CMET	2177	2007	0,83%	66.199.312,35	(25.363.179,99)	40.836.132,36	74.143.229,83	(28.117.465,58)	46.025.764,25
TLM	EQUIPAMENTO DE TRANSMISSÃO	T-DEL	138	2004	0,83%	12.730.236,88	(12.730.236,88)	-	16.676.610,31	(11.193.369,65)	5.483.240,66
TLM	EQUIPAMENTO DE ENERGIA	E-B	715	2007	0,42%	26.646.512,01	(8.205.193,78)	18.441.318,23	29.844.093,45	(5.913.963,54)	23.930.129,91
TLM	EQUIPAMENTO DE COMUTAÇÃO	C-U	1893	2008	0,83%	29.980.350,39	(13.407.041,59)	16.573.308,80	32.078.974,92	(9.900.253,03)	22.178.721,88
TLM	EQUIPAMENTO DE ENERGIA	E-B	372	2005	0,42%	15.332.709,66	(7.524.764,43)	7.807.945,23	19.012.559,98	(5.579.271,67)	13.433.288,30
TLM	EQUIPAMENTO DE ENERGIA	E-R	623	2003	0,42%	11.161.629,62	(7.571.102,39)	3.590.527,23	15.179.816,28	(5.962.188,75)	9.217.627,53
TLM	CANALIZAÇÃO SUBTERRÂNEA	IE-CSUB	581	2005	0,33%	31.330.583,43	(7.403.976,48)	23.926.606,95	38.849.923,45	(9.272.800,44)	29.577.123,01
TLM	REDE DE ACESSO	RA-CMET	1211	2003	0,83%	77.597.071,68	(62.852.989,50)	14.744.082,18	105.532.017,48	(85.113.079,31)	20.418.938,17
TLM	EQUIPAMENTO DE TRANSMISSÃO	T-DEL	2328	2001	0,83%	134.250.131,79	(134.250.131,79)	-	194.662.691,10	(188.966.933,54)	5.695.757,56
TLM	EQUIPAMENTO DE TRANSMISSÃO	T-DEL	868	2008	0,83%	33.886.150,83	(14.433.121,53)	19.453.029,30	36.258.181,39	(11.038.714,05)	25.219.467,33
TLM	TORRES	E-T	794	1996	0,33%	26.303.699,30	(15.820.000,31)	10.483.698,99	40.770.733,92	(24.508.408,51)	16.262.325,40
TLM	EQUIPAMENTO DE COMUTAÇÃO	C-T	74	2008	0,83%	39.673.831,23	(14.458.900,88)	25.214.930,35	42.450.999,42	(11.342.201,15)	31.108.798,26
TLM	EQUIPAMENTO DE COMUTAÇÃO	C-M	1	2009	0,83%	7.535.179,38	(7.535.179,38)	-	7.535.179,38	(1.569.829,04)	5.965.350,34
TLM	EQUIPAMENTO DE TRANSMISSÃO	D-MO	3537	2007	0,83%	19.920.802,48	(12.526.081,44)	7.394.721,04	22.311.298,78	(8.926.085,37)	13.385.213,40
TLM	EQUIPAMENTO DE TRANSMISSÃO	T-DEL	476	2005	0,83%	12.226.637,93	(11.917.542,46)	309.095,47	15.161.031,03	(8.858.590,02)	6.302.441,02
TLM	EQUIPAMENTO DE TRANSMISSÃO	T-DEL	167	2006	0,83%	15.501.028,76	(12.567.772,37)	2.933.256,39	17.826.183,07	(8.717.350,49)	9.108.832,58
TLM	CANALIZAÇÃO SUBTERRÂNEA	IE-CSUB	1145	1997	0,33%	26.186.890,62	(14.557.136,72)	11.629.753,90	40.065.942,65	(22.200.813,20)	17.865.129,45
TLM	REDE DE ACESSO	RA-CMET	6907	2008	0,83%	116.720.020,70	(34.553.805,44)	82.166.215,26	124.890.422,15	(36.456.808,14)	88.433.574,01
TLM	EQUIPAMENTO DE TRANSMISSÃO	D-MO	1802	2002	0,83%	42.912.960,83	(42.912.960,83)	-	60.507.274,77	(54.190.510,92)	6.316.763,85
TLM	EQUIPAMENTO TERMINAIS	TE-TP	348	2005	0,83%	12.317.770,57	(12.317.770,57)	-	15.274.035,51	(8.936.972,38)	6.337.063,12
TLM	EQUIPAMENTO DE COMUTAÇÃO	C-G	271	2002	0,83%	48.760.561,63	(48.760.561,63)	-	68.752.391,90	(61.925.928,22)	6.826.463,68
TLM	EQUIPAMENTO DE TRANSMISSÃO	T-DEL	780	2007	0,83%	23.326.435,46	(14.510.106,43)	8.816.329,03	26.125.607,72	(10.430.064,89)	15.695.542,82
TLM	EQUIPAMENTO TERMINAIS	TE-TP	5774	2001	0,83%	217.051.584,35	(217.051.584,35)	-	314.724.797,31	(307.841.868,12)	6.882.929,18
TLM	POSTES	IE-POSTE	5169	2001	0,42%	29.921.575,51	(14.422.602,18)	15.498.973,33	43.386.284,49	(20.956.207,97)	22.430.076,52
TLM	TORRES	E-T	679	2002	0,33%	27.012.703,59	(9.928.917,46)	17.083.786,13	38.087.912,06	(14.022.238,12)	24.065.673,95
TLM	EQUIPAMENTO DE ENERGIA	E-R	3145	1994	0,42%	28.289.157,27	(28.289.157,27)	-	44.979.760,06	(37.983.990,39)	6.995.769,67
TLM	EQUIPAMENTO DE ENERGIA	E-B	1046	1995	0,42%	21.527.541,19	(21.527.541,19)	-	33.798.239,67	(26.703.396,24)	7.094.843,42
TLM	EQUIPAMENTO DE TRANSMISSÃO	T-DO	136	2005	0,83%	14.622.640,98	(14.318.613,47)	304.027,51	18.132.074,82	(10.559.245,04)	7.572.829,78
TLM	REDE DE ACESSO	RA-CMET	2179	2002	0,83%	197.098.169,09	(181.875.842,10)	15.222.326,99	277.908.418,42	(255.404.738,74)	22.503.679,68
TLM	EQUIPAMENTO DE TRANSMISSÃO	D-E	1857	2004	0,83%	20.312.647,50	(20.312.647,50)	-	26.609.568,23	(19.112.801,56)	7.496.766,66
TLM	CANALIZAÇÃO SUBTERRÂNEA	IE-CSUB	1967	2002	0,33%	29.011.033,09	(10.603.529,92)	18.407.503,17	40.905.556,66	(14.965.551,85)	25.940.004,81
TLM	EQUIPAMENTO DE TRANSMISSÃO	D-RO	1705	2001	0,83%	180.041.679,48	(180.041.679,48)	-	261.060.435,25	(253.526.578,27)	7.533.856,98
TLM	EQUIPAMENTO TERMINAIS	TE-TP	1340	2002	0,83%	64.417.562,10	(64.417.562,10)	-	90.828.762,56	(83.191.163,66)	7.637.598,91
TLM	EQUIPAMENTO TERMINAIS	TE-AS	285	2004	0,83%	17.853.947,62	(17.853.947,62)	-	23.388.671,38	(15.592.447,59)	7.796.223,79
TLM	REDE DE ACESSO	RA-CMET	29562	2001	0,83%	939.518.016,30	(918.395.408,22)	21.122.608,08	1.362.301.123,64	(1.333.186.509,96)	29.114.613,68
TLM	EQUIPAMENTO DE ENERGIA	E-R	845	2002	0,42%	15.104.239,79	(11.296.797,93)	3.807.441,86	21.296.978,10	(9.472.416,58)	11.824.561,53
TLM	EQUIPAMENTO DE TRANSMISSÃO	T-DEL	1371	2006	0,83%	20.150.560,25	(16.693.466,83)	3.457.093,42	23.173.144,29	(11.680.472,17)	11.492.672,12
TLM	EQUIPAMENTO DE TRANSMISSÃO	T-DEL	891	2007	0,83%	31.913.607,41	(18.630.217,40)	13.283.390,01	35.743.240,30	(14.033.921,03)	21.709.319,27
TLM	EQUIPAMENTO DE TRANSMISSÃO	T-E	468	2003	0,83%	27.297.874,49	(27.297.874,49)	-	37.125.109,31	(28.661.318,10)	8.463.791,21
TLM	REDE DE ACESSO	T-ANA	2213	2007	0,83%	29.753.312,07	(18.027.608,50)	11.725.703,57	33.323.709,52	(13.045.157,47)	20.278.552,05
TLM	REDE DE ACESSO	RA-CMET	19975	2006	0,83%	147.809.373,77	(72.307.715,14)	75.501.658,63	169.980.779,84	(85.902.688,23)	84.078.091,61
TLM	INFORMÁTICA	TE-VC	263	2007	0,83%	30.658.018,07	(18.278.186,93)	12.379.831,14	34.336.980,24	(13.308.387,25)	21.028.592,98
TLM	EQUIPAMENTO DE CLIMATIZAÇÃO	E-A	497	2001	0,42%	13.667.540,10	(12.250.426,69)	1.417.113,41	19.817.933,15	(9.729.496,64)	10.088.436,51
TLM	EQUIPAMENTO DE COMUTAÇÃO	C-M	328	2006	0,83%	21.943.232,14	(17.926.705,12)	4.016.527,02	25.234.716,96	(12.508.029,13)	12.726.687,83
TLM	EQUIPAMENTO DE TRANSMISSÃO	T-DEL	881	2007	0,83%	31.571.758,20	(18.471.695,13)	13.100.063,08	35.360.369,18	(13.465.187,70)	21.895.181,48
TLM	CANALIZAÇÃO SUBTERRÂNEA	IE-CSUB	1576	2000	0,33%	34.194.114,36	(15.087.128,80)	19.106.985,56	50.265.348,11	(22.187.958,47)	28.077.389,64

Emp	Desc Contabil	Classe Apsis	Qtde	Ano Aquisicao	Depre Mensal	Valor aquisição (original)	Depreciação (Jun/11)	Residual (Jun/11)	Custo Reposição	Depreciação (Jun/11)	Valor de Mercado (Jun/11)
TLM	EQUIPAMENTO DE ENERGIA	E-B	1226	1999	0,42%	15.005.863,66	(15.005.863,66)	-	22.358.736,85	(13.358.731,97)	9.000.004,88
TLM	INFORMÁTICA	TE-VC	797	2003	0,83%	29.566.645,48	(29.566.645,48)	-	40.210.637,85	(31.146.232,53)	9.064.405,32
TLM	EQUIPAMENTO DE TRANSMISSÃO	D-MO	2344	2006	0,83%	22.181.660,06	(18.857.430,20)	3.324.229,86	25.508.909,07	(13.033.583,26)	12.475.325,81
TLM	REDE DE ACESSO	T-ANA	3777	2008	0,83%	56.004.040,65	(23.048.693,88)	32.955.346,77	59.924.323,50	(17.610.911,42)	42.313.412,08
TLM	EQUIPAMENTO DE TRANSMISSÃO	D-RO	1136	2002	0,83%	73.080.516,76	(73.080.516,76)	-	103.043.528,63	(93.633.448,65)	9.410.079,99
TLM	EQUIPAMENTO DE TRANSMISSÃO	T-DEL	877	2006	0,83%	23.632.019,11	(19.513.916,16)	4.118.102,95	27.176.821,98	(13.564.628,25)	13.612.193,73
TLM	EQUIPAMENTO DE TRANSMISSÃO	T-DEL	1150	2002	0,83%	79.869.141,88	(79.869.141,88)	-	112.615.490,05	(103.066.413,15)	9.549.076,90
TLM	INFORMÁTICA	TE-VC	366	2006	0,83%	26.027.978,19	(20.420.288,46)	5.607.689,73	29.932.174,92	(14.484.221,11)	15.447.953,81
TLM	EQUIPAMENTO DE ENERGIA	E-R	1347	2006	0,42%	36.417.950,90	(14.935.046,95)	21.482.903,95	41.880.643,54	(10.499.272,77)	31.381.370,76
TLM	CANALIZAÇÃO SUBTERRÂNEA	IE-CSUB	906	1993	0,33%	58.752.263,90	(42.622.614,87)	16.129.649,03	94.591.144,88	(68.556.460,60)	26.034.684,28
TLM	EQUIPAMENTO DE TRANSMISSÃO	T-E	746	2006	0,83%	24.754.667,84	(20.411.005,88)	4.343.661,96	28.467.868,02	(14.123.242,89)	14.344.625,13
TLM	EQUIPAMENTO DE COMUTAÇÃO	C-M	381	2007	0,83%	34.515.258,29	(21.410.612,12)	13.104.646,17	38.657.089,28	(15.446.139,47)	23.210.949,82
TLM	EQUIPAMENTO DE TRANSMISSÃO	T-DO	577	2008	0,83%	59.507.736,69	(24.781.029,81)	34.726.706,88	63.673.278,26	(18.837.901,86)	44.835.376,40
TLM	EQUIPAMENTO DE ENERGIA	E-R	2300	1997	0,42%	21.941.885,60	(21.941.885,60)	-	33.571.084,97	(23.389.609,67)	10.181.475,30
TLM	EQUIPAMENTO DE TRANSMISSÃO	D-DEL	3478	2008	0,83%	55.258.791,04	(24.905.783,50)	30.353.007,54	59.126.906,41	(18.418.906,04)	40.708.000,37
TLM	EQUIPAMENTO DE ENERGIA	E-R	2889	1996	0,42%	25.947.212,63	(25.947.212,63)	-	40.218.179,58	(29.861.473,62)	10.356.705,96
TLM	REDE DE ACESSO	RA-CMET	11682	2005	0,83%	132.600.328,90	(78.483.833,67)	54.116.495,23	164.424.407,84	(99.704.950,69)	64.719.457,15
TLM	REDE DE ACESSO	RA-CMET	1626	2004	0,83%	108.318.807,55	(75.111.406,05)	33.207.401,50	141.897.637,89	(97.823.622,20)	44.074.015,69
TLM	EQUIPAMENTO DE TRANSMISSÃO	T-DO	232	2004	0,83%	26.278.102,67	(26.278.102,67)	-	34.424.314,50	(23.291.929,81)	11.132.384,69
TLM	EQUIPAMENTO DE TRANSMISSÃO	D-MUL	1230	2005	0,83%	21.981.729,16	(21.981.729,16)	-	27.257.344,16	(16.023.321,81)	11.234.022,35
TLM	REDE DE ACESSO	RA-CMET	9914	2003	0,83%	200.846.085,98	(160.594.177,32)	40.251.908,66	273.150.676,93	(221.567.720,21)	51.582.956,72
TLM	EQUIPAMENTO DE ENERGIA	E-R	2060	1998	0,42%	22.000.127,70	(22.000.127,70)	-	33.220.192,83	(21.234.436,19)	11.985.756,64
TLM	EQUIPAMENTO DE TRANSMISSÃO	T-DEL	1091	2006	0,83%	30.338.199,79	(24.612.929,61)	5.725.270,18	34.888.929,76	(17.162.150,98)	17.726.778,78
TLM	CANALIZAÇÃO SUBTERRÂNEA	IE-CSUB	1124	2004	0,33%	55.345.829,17	(15.330.760,63)	40.015.068,54	72.503.036,21	(20.238.009,57)	52.265.026,65
TLM	EQUIPAMENTO DE ENERGIA	E-R	949	2005	0,42%	33.590.925,00	(16.528.643,91)	17.062.281,09	41.652.747,00	(12.306.559,54)	29.346.187,46
TLM	REDE DE ACESSO	RA-CMET	11684	2002	0,83%	430.385.730,82	(389.514.088,71)	40.871.642,11	606.843.880,46	(553.548.011,13)	53.295.869,32
TLM	EQUIPAMENTO DE TRANSMISSÃO	D-MUL	12120	2008	0,83%	79.281.192,84	(30.971.531,61)	48.309.661,23	84.830.876,34	(24.043.165,07)	60.787.711,26
TLM	EQUIPAMENTO DE ENERGIA	E-R	2567	2008	0,42%	104.259.598,14	(21.970.926,15)	82.288.671,99	111.557.770,01	(16.664.788,25)	94.892.981,75
TLM	EQUIPAMENTO DE COMUTAÇÃO	C-B	1759	2004	0,42%	14.677.479,00	(14.677.479,00)	-	19.227.497,49	(6.486.386,35)	12.741.111,14
TLM	EQUIPAMENTO DE COMUTAÇÃO	C-G	211	2004	0,83%	30.051.199,93	(30.051.199,93)	-	39.367.071,91	(26.566.695,37)	12.800.376,53
TLM	REDE DE ACESSO	T-ANA	1315	2004	0,83%	30.048.238,13	(30.048.238,13)	-	39.363.191,95	(26.534.743,26)	12.828.448,69
TLM	REDE DE ACESSO	RA-CMET	17603	2007	0,83%	198.539.974,88	(74.791.862,17)	123.748.112,71	222.364.771,87	(85.777.802,16)	136.586.969,71
TLM	EQUIPAMENTO DE COMUTAÇÃO	C-U	9557	2001	0,83%	657.009.689,83	(657.009.689,83)	-	952.664.050,25	(939.547.322,96)	13.116.727,29
TLM	CANALIZAÇÃO SUBTERRÂNEA	IE-CSUB	1692	1999	0,33%	53.174.437,38	(25.408.203,75)	27.766.233,63	79.229.911,70	(37.769.095,55)	41.460.816,15
TLM	CANALIZAÇÃO SUBTERRÂNEA	IE-CSUB	1414	1998	0,33%	57.017.962,82	(29.380.688,69)	27.637.274,13	86.097.123,86	(44.289.512,84)	41.807.611,02
TLM	EQUIPAMENTO DE TRANSMISSÃO	T-E	1686	2008	0,83%	89.068.965,73	(35.041.560,67)	54.027.405,06	95.303.793,33	(27.079.158,73)	68.224.634,60
TLM	EQUIPAMENTO DE COMUTAÇÃO	C-P	1196	2003	0,83%	50.275.332,76	(50.275.332,76)	-	68.374.452,55	(54.152.222,11)	14.222.230,45
TLM	EQUIPAMENTO DE COMUTAÇÃO	C-P	673	2007	0,83%	54.314.656,95	(30.790.026,80)	23.524.630,15	60.832.415,78	(23.050.221,54)	37.782.194,25
TLM	EQUIPAMENTO TERMINAIS	TE-AS	1450	2004	0,83%	33.835.548,52	(33.835.548,52)	-	44.324.568,56	(29.903.326,06)	14.421.242,50
TLM	EQUIPAMENTO DE TRANSMISSÃO	D-MO	8397	2008	0,83%	89.713.981,13	(36.290.246,77)	53.423.734,36	95.993.959,81	(27.990.627,81)	68.003.332,00
TLM	EQUIPAMENTO DE COMUTAÇÃO	C-G	9	2009	0,83%	18.648.560,75	(18.648.560,75)	-	18.648.560,75	(3.850.373,20)	14.798.187,55
TLM	EQUIPAMENTO DE TRANSMISSÃO	D-MO	4438	2007	0,83%	52.053.700,05	(31.115.557,59)	20.938.142,46	58.300.144,06	(22.546.875,94)	35.753.268,12
TLM	EQUIPAMENTO DE TRANSMISSÃO	T-DO	507	2006	0,83%	40.046.860,29	(31.832.272,98)	8.214.587,31	46.053.889,33	(22.344.158,05)	23.709.731,28
TLM	EQUIPAMENTO DE ENERGIA	E-R	1098	2004	0,42%	34.411.013,26	(20.560.597,98)	13.850.415,28	45.078.427,37	(15.553.885,15)	29.524.542,22
TLM	EQUIPAMENTO DE COMUTAÇÃO	C-T	74	2006	0,83%	38.425.887,18	(32.170.662,72)	6.255.224,46	44.189.770,26	(22.092.309,66)	22.097.460,60
TLM	EQUIPAMENTO DE SUPERVISÃO E SEGURANÇA	TE-VC	923	2004	0,83%	37.913.278,11	(37.913.278,11)	-	49.666.394,32	(33.693.696,68)	15.972.697,65
TLM	EQUIPAMENTO DE ENERGIA	E-R	4373	1995	0,42%	48.977.681,74	(48.977.681,74)	-	76.894.960,33	(60.798.832,40)	16.096.127,93
TLM	EQUIPAMENTO DE TRANSMISSÃO	D-MUL	5123	2007	0,83%	54.042.156,46	(33.940.871,59)	20.101.284,87	60.527.215,24	(24.254.158,23)	36.273.057,01
TLM	EQUIPAMENTO DE TRANSMISSÃO	D-MO	1335	2003	0,83%	57.257.917,87	(57.257.917,87)	-	77.870.768,30	(61.556.955,49)	16.313.812,82
TLM	EQUIPAMENTO DE TRANSMISSÃO	T-E	2149	2007	0,83%	60.729.216,48	(34.102.415,95)	26.626.800,53	68.016.722,46	(25.024.696,39)	42.992.026,07
TLM	EQUIPAMENTO DE TRANSMISSÃO	D-MO	1876	2004	0,83%	38.701.477,86	(38.701.477,86)	-	50.698.936,00	(34.294.717,34)	16.404.218,66
TLM	EQUIPAMENTO DE ENERGIA	E-R	1802	2007	0,42%	88.308.384,92	(25.119.359,07)	63.189.025,85	98.905.391,11	(18.632.965,41)	80.272.425,70

Emp	Desc Contabil	Classe Apsis	Qtde	Ano Aquisicao	Depre Mensal	Valor aquisição (original)	Depreciação (Jun/11)	Residual (Jun/11)	Custo Reposição	Depreciação (Jun/11)	Valor de Mercado (Jun/11)
TLM	EQUIPAMENTO DE ENERGIA	E-R	1492	2000	0,42%	26.914.546,50	(26.914.546,50)	-	39.564.383,35	(21.746.715,20)	17.817.668,15
TLM	EQUIPAMENTO DE TRANSMISSÃO	T-E	925	2004	0,83%	44.413.666,74	(44.413.666,74)	-	58.181.903,43	(40.079.425,04)	18.102.478,38
TLM	EQUIPAMENTO DE TRANSMISSÃO	T-DEL	10792	2001	0,83%	319.345.376,25	(319.345.376,25)	-	463.050.795,56	(444.673.256,84)	18.377.549,73
TLM	EQUIPAMENTO DE TRANSMISSÃO	D-MO	3376	2005	0,83%	39.902.491,25	(39.902.491,25)	-	49.479.089,15	(30.424.905,79)	19.054.183,36
TLM	EQUIPAMENTO DE TRANSMISSÃO	T-DEL	895	2005	0,83%	38.023.215,29	(38.023.215,29)	-	47.148.786,96	(27.870.218,33)	19.278.568,63
TLM	EQUIPAMENTO DE TRANSMISSÃO	D-RO	2225	2008	0,83%	113.910.544,22	(47.998.480,86)	65.912.063,36	121.884.282,32	(36.343.925,46)	85.540.356,85
TLM	EQUIPAMENTO DE TRANSMISSÃO	D-MO	3590	2006	0,83%	50.019.579,42	(40.433.753,92)	9.585.825,50	57.522.516,33	(28.268.604,79)	29.253.911,54
TLM	REDE DE ACESSO	RA-CMET	11856	2004	0,83%	255.551.802,97	(175.860.733,81)	79.691.069,16	334.772.861,89	(234.231.439,73)	100.541.422,16
TLM	EQUIPAMENTO DE COMUTAÇÃO	C-P	2845	2002	0,83%	158.115.614,47	(158.115.614,47)	-	222.943.016,40	(202.011.294,50)	20.931.721,90
TLM	EQUIPAMENTO DE TRANSMISSÃO	T-DEL	3281	2008	0,83%	126.121.698,98	(52.023.997,35)	74.097.701,63	134.950.217,91	(39.636.772,15)	95.313.445,76
TLM	REDE DE ACESSO	T-ANA	3643	2005	0,83%	46.603.534,45	(46.085.908,57)	517.625,88	57.788.382,72	(33.770.618,96)	24.017.763,76
TLM	EQUIPAMENTO DE COMUTAÇÃO	C-P	1899	2008	0,83%	144.615.875,19	(59.972.722,87)	84.643.152,32	154.738.986,45	(45.950.773,32)	108.788.213,13
TLM	EQUIPAMENTO DE TRANSMISSÃO	D-MUL	3532	2006	0,83%	64.712.046,80	(52.110.698,12)	12.601.348,68	74.418.853,82	(36.333.400,93)	38.085.452,89
TLM	INFORMÁTICA	TE-VC	2766	2004	0,83%	60.936.843,09	(60.936.843,09)	-	79.827.264,45	(53.050.104,46)	26.777.159,99
TLM	EQUIPAMENTO DE TRANSMISSÃO	T-DEL	6460	2004	0,83%	65.343.844,52	(65.343.844,52)	-	85.600.436,32	(57.769.087,66)	27.831.348,66
TLM	EQUIPAMENTO DE COMUTAÇÃO	C-P	1104	2005	0,83%	58.571.257,28	(56.139.777,45)	2.431.479,83	72.628.359,03	(41.735.079,92)	30.893.279,11
TLM	EQUIPAMENTO DE TRANSMISSÃO	T-A	9243	2004	0,83%	67.488.781,97	(67.488.781,97)	-	88.410.304,38	(59.635.515,92)	28.774.788,46
TLM	EQUIPAMENTO DE TRANSMISSÃO	D-MUL	2063	2004	0,83%	69.166.408,05	(69.166.408,05)	-	90.607.994,55	(61.206.559,98)	29.401.434,57
TLM	EQUIPAMENTO DE ENERGIA	E-R	5347	2001	0,42%	47.090.138,49	(41.691.539,20)	5.398.599,29	68.280.700,81	(33.312.948,65)	34.967.752,16
TLM	EQUIPAMENTO DE TRANSMISSÃO	D-RO	1891	2003	0,83%	109.423.664,87	(109.423.664,87)	-	148.816.184,22	(119.080.572,52)	29.735.612,70
TLM	EQUIPAMENTO DE TRANSMISSÃO	T-DO	972	2007	0,83%	99.840.797,64	(62.532.260,15)	37.308.537,49	111.821.693,36	(44.769.076,69)	67.052.616,67
TLM	EQUIPAMENTO DE TRANSMISSÃO	D-MO	4104	2004	0,83%	75.167.358,33	(75.167.358,33)	-	98.469.239,41	(68.019.241,52)	30.449.997,89
TLM	EQUIPAMENTO DE TRANSMISSÃO	D-DEL	3565	2006	0,83%	80.187.881,22	(66.197.897,02)	13.989.984,20	92.216.063,40	(46.350.377,30)	45.865.686,10
TLM	EQUIPAMENTO DE TRANSMISSÃO	T-DEL	1640	2006	0,83%	80.232.187,19	(66.631.762,66)	13.600.424,53	92.267.015,27	(46.029.132,04)	46.237.883,23
TLM	INFORMÁTICA	TE-VC	408	2005	0,83%	64.990.475,30	(64.202.294,14)	788.181,16	80.588.189,37	(46.961.316,67)	33.626.872,70
TLM	EQUIPAMENTO DE TRANSMISSÃO	D-DEL	5414	2007	0,83%	114.573.460,63	(69.358.800,91)	45.214.659,72	128.322.275,91	(50.265.783,42)	78.056.492,48
TLM	REDE DE ACESSO	T-ANA	7998	2006	0,83%	80.585.156,50	(68.846.927,96)	11.738.228,54	92.672.929,98	(47.759.444,03)	44.913.485,95
TLM	EQUIPAMENTO DE TRANSMISSÃO	D-DEL	2238	2005	0,83%	68.110.912,28	(68.110.912,28)	-	84.457.531,23	(50.050.122,13)	34.407.409,10
TLM	EQUIPAMENTO DE ENERGIA	E-R	5400	1999	0,42%	60.104.743,85	(60.104.743,85)	-	89.556.068,34	(53.268.292,18)	36.287.776,15
TLM	EQUIPAMENTO DE TRANSMISSÃO	D-DEL	903	2003	0,83%	122.451.812,96	(122.451.812,96)	-	166.534.465,63	(127.976.070,26)	38.558.395,37
TLM	CANALIZAÇÃO SUBTERRÂNEA	IE-CSUB	1074	1996	0,33%	176.210.504,31	(104.456.859,68)	71.753.644,63	273.126.281,68	(161.526.580,00)	111.599.701,68
TLM	REDE DE ACESSO	RA-IEQT	1019	2004	0,83%	94.413.467,89	(94.413.467,89)	-	123.681.642,94	(83.436.132,68)	40.245.510,26
TLM	EQUIPAMENTO DE COMUTAÇÃO	C-P	14879	2001	0,83%	1.606.561.870,20	(1.606.561.870,20)	-	2.329.514.711,79	(2.286.422.752,25)	43.091.959,54
TLM	CANALIZAÇÃO SUBTERRÂNEA	IE-CSUB	9627	2001	0,33%	160.171.368,53	(62.162.004,71)	98.009.363,82	232.248.484,37	(90.752.105,45)	141.496.378,91
TLM	EQUIPAMENTO TERMINAIS	TE-TP	2950	2004	0,83%	102.011.736,40	(102.011.736,40)	-	133.635.374,68	(90.141.498,60)	43.493.876,08
TLM	EQUIPAMENTO DE TRANSMISSÃO	T-DEL	1377	2004	0,83%	106.081.461,97	(106.081.461,97)	-	138.966.715,18	(93.900.771,14)	45.065.944,05
TLM	EQUIPAMENTO DE TRANSMISSÃO	D-RO	4077	2007	0,83%	159.910.356,49	(95.862.799,51)	64.047.556,98	179.099.599,27	(69.252.926,38)	109.846.672,89
TLM	REDE DE ACESSO	T-ANA	7741	2004	0,83%	109.391.672,52	(109.391.672,52)	-	143.303.091,00	(96.788.338,72)	46.514.752,29
TLM	EQUIPAMENTO DE COMUTAÇÃO	C-P	1756	2006	0,83%	127.132.816,37	(103.148.115,94)	23.984.700,43	146.202.738,83	(72.469.958,34)	73.732.780,49
TLM	EQUIPAMENTO DE TRANSMISSÃO	T-DEL	3891	2007	0,83%	184.221.129,89	(112.293.656,13)	71.927.473,76	206.327.665,48	(80.716.854,43)	125.610.811,04
TLM	CANALIZAÇÃO SUBTERRÂNEA	IE-CSUB	1497	1992	0,33%	411.833.142,35	(134.917.464,35)	96.915.678,00	671.288.022,03	(513.002.881,86)	158.285.140,17
TLM	EQUIPAMENTO DE TRANSMISSÃO	D-RO	4118	2006	0,83%	158.894.921,38	(127.006.229,58)	31.888.691,80	182.729.159,59	(88.976.610,94)	93.752.548,65
TLM	EQUIPAMENTO DE TRANSMISSÃO	D-RO	3110	2004	0,83%	155.014.653,20	(155.014.653,20)	-	203.069.195,69	(139.445.869,75)	63.623.325,94
TLM	EQUIPAMENTO DE TRANSMISSÃO	T-DEL	1491	2004	0,83%	154.082.741,32	(154.082.741,32)	-	201.848.391,13	(136.346.717,56)	65.501.673,57
TLM	EQUIPAMENTO DE COMUTAÇÃO	C-P	13	2009	0,83%	86.277.544,82	(86.277.544,82)	-	86.277.544,82	(17.753.473,47)	68.524.071,35
TLM	TORRES	E-T	13453	2001	0,33%	254.689.479,80	(98.115.607,76)	156.573.872,04	369.299.745,71	(142.576.722,12)	226.723.023,59
TLM	EQUIPAMENTO DE TRANSMISSÃO	D-RO	2638	2005	0,83%	144.721.545,62	(144.721.545,62)	-	179.454.716,57	(108.106.858,20)	71.347.858,37
TLM	EQUIPAMENTO DE TRANSMISSÃO	D-DEL	2628	2004	0,83%	190.738.865,00	(190.738.865,00)	-	249.867.913,15	(171.691.839,78)	78.176.073,37
TLM	EQUIPAMENTO DE TRANSMISSÃO	T-ANA	3117	2004	0,83%	210.927.264,00	(210.927.264,00)	-	276.314.715,84	(186.338.824,15)	89.975.891,69
TLM	EQUIPAMENTO DE TRANSMISSÃO	D-MUL	3602	2004	0,83%	245.988.828,90	(245.988.828,90)	-	322.245.365,86	(217.461.471,06)	104.783.894,80
TLM	EQUIPAMENTO DE CLIMATIZAÇÃO	E-A	8239	1999	0,42%	175.841.300,20	(175.841.300,20)	-	262.003.537,30	(153.839.243,39)	108.164.293,91
TLM	EQUIPAMENTO DE COMUTAÇÃO	C-P	4633	2004	0,83%	272.383.977,48	(272.383.977,48)	-	356.823.010,50	(242.569.931,60)	114.253.078,90

Emp	Desc Contabil	Classe Apsis	Qtde	Ano Aquisicao	Depre Mensal	Valor aquisição (original)	Depreciação (Jun/11)	Residual (Jun/11)	Custo Reposição	Depreciação (Jun/11)	Valor de Mercado (Jun/11)
TLM	EQUIPAMENTO DE TRANSMISSÃO	T-DEL	6244	2004	0,83%	319.507.716,90	(319.507.716,90)	-	418.555.109,14	(282.061.196,47)	136.493.912,67
TLM	EQUIPAMENTO DE TRANSMISSÃO	T-DEL	484	2002	0,83%	858.443.696,18	(858.443.696,18)	-	1.210.405.611,61	(1.050.940.448,86)	159.465.162,76
TLM	EQUIPAMENTO DE COMUTAÇÃO	C-U	4891	2004	0,83%	918.019.542,62	(918.019.542,62)	-	1.202.605.600,83	(811.145.419,41)	391.460.181,42



## AVALIAÇÃO DOS IMÓVEIS

Os procedimentos técnicos empregados nos laudos elaborados pela APSIS estão de acordo com os critérios estabelecidos pelas **Normas de Avaliação NBR 14653-1:2001 e NBR 14653-2:2004 da ABNT - Associação Brasileira de Normas Técnicas**, e os cálculos avaliatórios para determinação do valor de mercado são elaborados com base no método evolutivo (método comparativo direto de dados de mercado para o terreno e da quantificação do custo para as construções e benfeitorias) e no método comparativo direto de dados de mercado.

Além disso, os laudos atendem às especificações e critérios estabelecidos pelas Normas de Avaliação NBR 14653-1:2001, NBR 14653-2:2004 e NBR 14653-5:2004 da ABNT - Associação Brasileira de Normas Técnicas e às especificações e critérios estabelecidos pelo USPAP (*Uniform Standards of Professional Appraisal Practice*), além das exigências impostas por diferentes órgãos, tais como: Ministério da Fazenda, Banco Central, Banco do Brasil, CVM (Comissão de Valores Mobiliários), SUSEP (Superintendência de Seguros Privados), RIR/99 e etc. São também observados os postulados constantes dos Códigos de Ética Profissional do CONFEA - Conselho Federal de Engenharia, Arquitetura e Agronomia e do Instituto de Engenharia Legal.

## METODOLOGIA DE AVALIAÇÃO DOS IMÓVEIS

Nos laudos é utilizada a metodologia descrita a seguir:

### 1.1 DETERMINAÇÃO DO VALOR DO IMÓVEL - MÉTODO EVOLUTIVO

Este método define o valor total do imóvel a partir da conjugação do método comparativo direto para a determinação do valor do terreno e do método do custo de reprodução das benfeitorias.

### MÉTODO COMPARATIVO DIRETO (Tratamento por fatores) - TERRENO

#### DEFINIÇÃO

Este método define o valor do terreno através da comparação com dados de mercado de terrenos semelhantes. É primeiramente realizada uma pesquisa de mercado buscando a composição de uma amostra representativa de dados de mercado de terrenos com características, tanto quanto possível, semelhantes às do avaliando, usando-se toda a evidência disponível. Esta etapa, que envolve estrutura e estratégia de pesquisa, inicia-se pela caracterização e delimitação do mercado em análise, com o auxílio de teorias e conceitos existentes ou hipóteses advindas de experiências adquiridas pelo avaliador sobre a formação do valor. Na estrutura de pesquisa são eleitas as variáveis que, em princípio, são relevantes para explicar a formação de valor e estabelecidas as supostas relações entre si e com a variável dependente. Os elementos pesquisados são então submetidos a uma homogeneização técnica feita com auxílio de fatores de ponderação empírica consagrados, que visa à ponderação das características e atributos dos dados pesquisados.

## IDENTIFICAÇÃO DAS VARIÁVEIS DO MODELO

### Variável dependente

Para a especificação correta da variável dependente, é necessária uma investigação no mercado em relação a sua conduta e às formas de expressão dos preços (por exemplo, preço total ou unitário, moeda de referência, formas de pagamento), bem como observar a homogeneidade nas unidades de medida.

### Variáveis independentes

As variáveis independentes referem-se às características físicas (por exemplo: área, frente), de localização (como bairro, logradouro, distância a pólo de influência, entre outros) e econômicas (como oferta ou transação, época e condição do negócio - à vista ou a prazo). Devem ser escolhidas com base em teorias existentes, conhecimentos adquiridos, senso comum e outros atributos que se revelem importantes no decorrer dos trabalhos, pois algumas variáveis consideradas no planejamento da pesquisa podem se mostrar pouco relevantes e vice-versa. Sempre que possível, recomenda-se a adoção de variáveis quantitativas.

## FATORES DE HOMOGENEIZAÇÃO NORMALMENTE UTILIZADOS NOS LAUDOS

De acordo com a Norma de Avaliação NBR 14653-2:2004 da ABNT, para que seja atingido o grau de fundamentação I o intervalo de ajuste admissível para cada fator e conjunto de fatores é de 0,50 a 1,50. Os fatores usados nesta avaliação são os seguintes:

### F1 - Fator de Oferta

É um fator adotado para elementos em oferta, tendo em vista que o mesmo normalmente sofre uma redução de valor para fechamento do negócio, varia de 0,8 a 1,0.

### F2 - Fator de Transposição

É adotado para homogeneizar os elementos de pesquisa com o imóvel avaliando, em função da localização relativa dos mesmos.

### F3 - Fator de Área

É adotado para homogeneizar os elementos de pesquisa com imóvel avaliando, em função da área relativa dos mesmos.

✓  $F3 = (s/S)^{1/4}$

Quando a variação entre as duas áreas for menor que 30%; ou

✓  $F3 = (s/S)^{1/8}$

Quando a variação entre as duas áreas for maior do que 30%.

Onde: s = área do elemento de pesquisa

S= área do imóvel avaliando

### F4 - Fator de Topografia

É adotado para homogeneizar os elementos de pesquisa com o imóvel avaliado em função da topografia relativa dos mesmos.

## F5 - Fator de Testada

É adotado para homogeneizar os elementos de pesquisa com imóvel avaliando, em função da testada relativa dos mesmos.

$$✓ F5 = (TA/Ta)^{1/4}$$

Onde: TA = testada do imóvel avaliando

Ta = testada do elemento de pesquisa

Sendo a expressão limitada ao intervalo de  $0,5 \leq TA/Ta \leq 2,0$

Depois de homogeneizados, estes valores são submetidos a um tratamento estatístico para a determinação do valor unitário a ser adotado para o imóvel avaliando.

Com os elementos de pesquisa devidamente homogeneizados, adota-se o Método do Percentil "T" de Student para determinação do campo de arbítrio com 80% de confiança. Dentro deste intervalo, o avaliador, usando seu julgamento pessoal, adota o valor unitário que achar conveniente. Este é multiplicado pela área construída do imóvel avaliando, chegando-se assim, ao valor do mesmo.

## MÉTODO DA QUANTIFICAÇÃO DE CUSTO - CONSTRUÇÕES E BENFEITORIAS

O método da quantificação de custo determina o valor pelo custo de reedição das construções e benfeitorias, observando-se todas as características originais ou realocação das mesmas, levando em consideração a depreciação pela deterioração física, funcionalidade e obsolescência econômica/externa.

O valor unitário (valor novo) das construções e benfeitorias é definido adotando-se o custo unitário básico de construção, determinado por consultas feitas a revistas especializadas em índices e custos da construção civil (EDITORA PINI). Este valor é multiplicado pela área equivalente de construção das mesmas.

Sobre este montante é acrescida uma porcentagem relativa aos fatores não incluídos no custo de construção, tais como: taxa de BDI, custo do projeto, emolumentos etc., estabelecendo-se assim o custo de reprodução da construção.

A depreciação é resultante do desgaste de uso e exposição dos elementos. A obsolescência funcional ocorre em função da diminuição do valor pela condição interna do imóvel gerada pelo design, materiais ou processos inadequados, que resultam em inadequações, capacidade, inutilização ou excesso de custo operacional.

A obsolescência econômica/externa é um dano irreparável no valor das construções e benfeitorias, causado pelas condições desfavoráveis da economia local e do setor industrial, tais como: indisponibilidade de financiamentos, perda de fontes de matéria-prima e mão de obra, falta de transportes eficientes, mudança de centro de negócio, mudança da legislação e mudanças nos costumes.

Ao custo de reprodução da construção obtido anteriormente, aplica-se um fator de depreciação estabelecido pelo Método de Ross-Heidecke (função do estado de conservação e idade aparente da construção), chegando-se assim ao custo de reedição da construção.

## CÁLCULO DO VALOR FINAL DO IMÓVEL

O valor de mercado para compra e venda do imóvel será obtido pelo somatório das parcelas de terreno, construção e benfeitorias. Caso o valor resultante não esteja adequado à situação do mercado imobiliário da região no segmento em estudo, adotamos um fator de comercialização.

### 1.2 MÉTODO COMPARATIVO DIRETO (Tratamento por fatores)

#### DEFINIÇÃO

Este método define o valor do terreno através da comparação com dados de mercado de imóveis semelhantes. É primeiramente realizada uma pesquisa de mercado buscando a composição de uma amostra representativa de dados de mercado de imóveis com características, tanto quanto possível, semelhantes às do avaliando, usando-se toda a evidência disponível. Esta etapa, que envolve estrutura e estratégia de pesquisa, inicia-se pela caracterização e delimitação do mercado em análise, com o auxílio de teorias e conceitos existentes ou hipóteses advindas de experiências adquiridas pelo avaliador sobre a formação do valor. Na estrutura de pesquisa são eleitas as variáveis que, em princípio, são relevantes para explicar a formação de valor e estabelecidas as supostas relações entre si e com a variável dependente. Os elementos pesquisados são então submetidos a uma homogeneização técnica feita com auxílio de fatores de ponderação empírica consagrados, que visa a ponderação das características e atributos dos dados pesquisados.

## IDENTIFICAÇÃO DAS VARIÁVEIS DO MODELO

### Variável dependente

Para a especificação correta da variável dependente, é necessária uma investigação no mercado em relação a sua conduta e às formas de expressão dos preços (por exemplo, preço total ou unitário, moeda de referência, formas de pagamento), bem como observar a homogeneidade nas unidades de medida.

### Variáveis independentes

As variáveis independentes referem-se às características físicas (por exemplo: área, frente), de localização (como bairro, logradouro, distância a pólo de influência, entre outros) e econômicas (como oferta ou transação, época e condição do negócio - à vista ou a prazo). Devem ser escolhidas com base em teorias existentes, conhecimentos adquiridos, senso comum e outros atributos que se revelem importantes no decorrer dos trabalhos, pois algumas variáveis consideradas no planejamento da pesquisa podem se mostrar pouco relevantes e vice-versa. Sempre que possível, recomenda-se a adoção de variáveis quantitativas.

### FATORES DE HOMOGENEIZAÇÃO NORMALMENTE UTILIZADOS NOS LAUDOS

De acordo com a Norma de Avaliação NBR 14653-2:2004 da ABNT, para que seja atingido o grau de fundamentação I o intervalo de ajuste admissível para cada fator e conjunto de fatores é de 0,50 a 1,50. Os fatores usados nesta avaliação são os seguintes:

#### F1 - Fator de Oferta

É um fator adotado para elementos em oferta, tendo em vista que o mesmo normalmente sofre uma redução de valor para fechamento do negócio, varia de 0,8 a 1,0.

#### F2 - Fator de Transposição

É adotado para homogeneizar os elementos de pesquisa com o imóvel avaliando, em função da localização relativa dos mesmos.

#### F3 - Fator de Área

É adotado para homogeneizar os elementos de pesquisa com o imóvel avaliando, em função da área relativa dos mesmos.

$F3 = (s/S)^{1/4}$  quando a variação entre as duas áreas for menor que 30%; ou

$F3 = (s/S)^{1/8}$  quando a variação entre as duas áreas for maior que 30%; Onde:

s = área do elemento de pesquisa

S = área do imóvel avaliando

#### F4 - Fator de Idade

É adotado para homogeneizar os elementos de pesquisa com o imóvel avaliando, em função da idade relativa dos mesmos.

#### F5 - Fator Padrão Construtivo

É adotado para homogeneizar os elementos de pesquisa com o imóvel avaliando, em função do padrão construtivo relativo dos mesmos.

Depois de homogeneizados, estes valores são submetidos a um tratamento estatístico para a determinação do valor unitário a ser adotado para o imóvel avaliando.

Com os elementos de pesquisa devidamente homogeneizados, adota-se o Método do Percentil "T" de Student para determinação do campo de arbítrio com 80% de confiança. Dentro deste intervalo o avaliador, usando seu julgamento pessoal, adota o valor unitário que achar conveniente. Este é multiplicado pela área construída do imóvel avaliando, chegando-se assim, ao valor do mesmo.

Endereço Completo	Bairro	Cidade	UF	Área de Terreno	Área Construída	Valores de Mercado em JUN/2011
SIA, ÁREA DE SERVIÇOS PÚBLICOS (ASP), CONJUNTO D	SIA	BRASILIA	DF	152.000,00	36.713,26	R\$ 127.064.126,68
BR-153, KM 6 - CAEL	VILA REDENÇÃO	GOIÂNIA	GO	53.676,34	31.096,50	R\$ 47.911.703,03
RUA TAPAJOS, 660	VILA RICA	CAMPO GRANDE	MS	58.949,04	23.079,26	R\$ 42.189.425,84
TRAVESSA TEIXEIRA DE FREITAS, 75	MERCES	CURITIBA	PR	6.051,00	24.562,39	R\$ 30.548.088,27
(ANDARES: TERRENO, 2º SS, 1º SS/PARTE, TÉRREO, MEZANINO, 2º, DEPOSITO, SOBRELOJA, 1º, 4º, 5º PAVIMENTOS)	BRASILIA	BRASILIA	DF	2.443,34	10.584,16	R\$ 29.249.541,59
LOTES 470, 480, 490, 500, 510 E 520, QUADRA 02, SIG/SUL	SIG/Sul	BRASILIA	DF	8.837,20	9.033,17	R\$ 84.875.812,61
AV. MADRE BENVENUTA, Nº2080	ITACORUBI	FLORIANÓPOLIS	SC	9.000,00	5.510,70	R\$ 32.018.959,21
AVENIDA MANOEL RIBAS, 115	MERCES	CURITIBA	PR	41.028,00	11.500,00	R\$ 24.603.457,20
AVENIDA PRESIDENTE ARTHUR BERNARDES, 2166	MERCES	CURITIBA	PR	3.738,90	12.170,30	R\$ 18.394.225,01
PORTO ALEGRE - AV. BORGES DE MEDEIROS	PORTAO	CURITIBA	PR	15.165,00	7.554,90	R\$ 16.464.193,30
BR-153, KM 6 - ALMOXARIFADO	MATRIZ	PORTO ALEGRE	RS	1.055,00	15.436,00	R\$ 14.430.767,03
RUA LYCIO GREIN D' CASTRO VELOZO, 191	VILA REDENÇÃO	GOIÂNIA	GO	23.443,40	12.874,00	R\$ 21.672.833,02
SEPN 508, LOTE 9, ASA NORTE	MERCES	CURITIBA	PR	8.164,00	8.512,64	R\$ 12.267.263,75
RUA 3 ESQ. C/ RUA 7, Nº 700, QD. 8, LT. 65/41/67/43	BRASILIA	BRASILIA	DF	2.331,00	3.549,70	R\$ 9.305.510,02
RUA RUI BARBOSA, 3040	CENTRO	GOIÂNIA	GO	855,00	7.934,00	R\$ 12.126.069,03
RUA GENERAL OSORIO, 3442	CENTRO	CAMPO GRANDE	MS	5.076,00	7.825,76	R\$ 10.983.170,07
RUA 2 DE SETEMBRO, 733		CASCABEL	PR	3.487,19	5.848,06	R\$ 10.139.337,08
SHC/AO-SUL, ÁREA ESPECIAL 02, EA-06/08	ITUUPAVA NORTE	BLUMENAU	SC	5.616,47	5.349,00	R\$ 7.653.022,43
RUA VISCONDE DE NACAR, 1415	CRUZEIRO	CRUZEIRO	DF	2.600,00	2.282,12	R\$ 5.916.836,84
PORTO ALEGRE - AV. JOAQUIM DE OLIVEIRA	CENTRO	CURITIBA	PR	1.756,44	5.140,49	R\$ 7.810.180,15
QUADRAS 8 E 10, SETOR COMERCIAL	ANCHIETA - I	PORTO ALEGRE	RS	9.540,16	6.662,49	R\$ 7.604.502,81
Rua Barao de Melgaço, nº 3209	SOBRADINHO	SOBRADINHO	DF	5.400,00	2.118,23	R\$ 3.337.531,79
RUA NEO ALVES MARTINS, 2250	Centro Sul	CUIABA	MT	11.996,38	12.832,85	R\$ 19.730.571,84
SHI/SUL, ÁREA ESPECIAL, QI 07, BLOCO E	Centro	MARINGA	PR	2.080,00	5.026,03	R\$ 7.260.966,06
AVENIDA SILVA JARDIM, 3019	LAGO SUL	LAGO SUL	DF	2.000,00	1.154,51	R\$ 3.112.954,37
RUA GUSTAVO SCHIER, 216	AGUA VERDE	CURITIBA	PR	2.164,74	3.524,17	R\$ 7.023.047,41
AVENIDA DAS INDUSTRIAS, 78	PINHEIRINHO	CURITIBA	PR	4.632,30	3.429,84	R\$ 6.871.846,77
FAZENDA APUCARANA GRANDE		MARINGA	PR	12.926,09	1.371,46	R\$ 1.524,75
TRECHO 02 DO SETOR SMPW/SUL, ÁREA ESPECIAL		MAUA DA SERRA	PR	1764180,00	213,42	R\$ 2.160.167,98
LOTE 02, QMSW-04, SHCSW	PARK WAY	BRASILIA	DF	2.000,00	504,00	R\$ 1.002.816,01
LOTE 01, ÁREA CENTRAL 03, SETOR HABITACIONAL RIACHO FUNDC	SUDOESTE	SUDOESTE	DF	2.655,00	711,59	R\$ 5.902.311,90
PORTO ALEGRE - AV. BENTO GONCALVES - 205	RIACHO FUNDO I	RIACHO FUNDO I	DF	1.750,00	558,23	R\$ 5.892.377,91
EQ C-10 e EQ C-11, SETOR CENTRAL	AZENHA-PAVILHOES	PORTO ALEGRE	RS	8669	481	R\$ 5.852.000,67
RUA DES. GIL COSTA, 472	TAGUATINGA	TAGUATINGA	DF	2.475,00	3.403,87	R\$ 5.814.429,64
ENTREQUADRA EQS 112 E EQS 113, LOTE B, ASA SUL	ESTREITO	FLORIANÓPOLIS	SC	12.332,30	4.657,24	R\$ 5.799.103,79
LOTE 01, QUADRA 103, AVENIDA RECANTO DAS EMAS	BRASILIA	BRASILIA	DF	2.000,00	1.478,65	R\$ 5.777.566,04
PELOTAS - RUA XV DE NOVEMBRO	RECANTO DAS EMAS	RECANTO DAS EMAS	DF	3.020,00	755,98	R\$ 5.662.234,33
PORTO ALEGRE - RUA ENG. AFONSO CAVALCANTE	SEDE - CTMR	PELOTAS	RS	0	90975,79	R\$ 5.136.374,71
AV. BRASIL, 371- ESQ. REP. ARGENTINA - PRÉDIO ADMINISTRATIVO	BELA VISTA	PORTO ALEGRE	RS	2885,2	-	R\$ 5.103.039,41
AVENIDA JOSE MARIA DE BRITO, 715	PONTA AGUDA	BLUMENAU	SC	1.273,33	4.129,15	R\$ 5.018.445,77
RUA MARECHAL FLORIANO, 1037		FOZ DO IGUAÇU	PR	15.180,00	3.364,40	R\$ 4.956.546,10
AVENIDA ANITA GARIBALDI, 351		FOZ DO IGUAÇU	PR	3.600,00	2.611,58	R\$ 4.938.856,75
RUA ANNE FRANK, 687	JUVEVE	CURITIBA	PR	2.000,00	3.421,48	R\$ 4.880.816,73
ÁREA ESPECIAL A, QE 22	BOQUEIRAO	CURITIBA	PR	3.615,00	2.328,92	R\$ 4.674.226,67
	GUARÁ	GUARÁ	DF	2.400,00	1.885,05	R\$ 4.631.238,16

Endereço Completo	Bairro	Cidade	UF	Área de Terreno	Área Construída	Valores de Mercado em JUN/2011
RUA REINALDINO SCHAFFEMBERG QUADROS, 593	CRISTO REI	CURITIBA	PR	1.771,00	3.500,69	R\$ 4.582.666,85
RUA 136-C, QD. F-44 LT. AREA-1 S/N - ST. SUL	ST. SUL	GOIÂNIA	GO	6.023,66	1.300,00	R\$ 4.539.691,40
RUA SANTOS DUMONT	CENTRO	FLORIANÓPOLIS	SC	1.548,00	4.225,81	R\$ 4.507.593,06
LOTE 01, QUADRA 113, AVENIDA RECANTO DAS EMAS	RECANTO DAS EMAS	RECANTO DAS EMAS	DF	5.298,00	741,84	R\$ 4.501.713,44
ÁREA ESPECIAL A, TRECHO 10, SHI NORTE	LAGO NORTE	LAGO NORTE	DF	2.200,00	921,21	R\$ 4.431.561,27
RUA MAJOR CAPILE, 735	JARDIM CARAMURU	DOURADOS	MS	2.000,00	3.627,32	R\$ 4.427.935,34
SQS 407, ENTRADA DA QUADRA	BRASILIA	BRASILIA	DF	1.012,29	2.327,57	R\$ 4.345.212,35
AV. PRESIDENTE NEREU RAMOS, Nº120	CENTRO	LAGES	SC	1.764,99	3.491,54	R\$ 4.212.075,70
RUA NAGIB DAHER, 649		APUCARANA	PR	1.749,20	3.443,09	R\$ 4.123.218,84
SANTA MARIA - RUA VENANCIO AIRES	SANTA MARIA	SANTA MARIA	RS	2.509,00	4528	R\$ 4.052.041,27
RUA LIMEIRA		FOZ DO IGUAÇU	PR	7.119,24	88,00	R\$ 4.026.089,81
PORTO ALEGRE - AV. APARICIO BORGES	PARTENON	PORTO ALEGRE	RS	3.950,88	3.545,22	R\$ 3.895.076,37
ÁREA ESPECIAL F, SETOR 3ª AVENIDA	NÚCLEO BANDEIRANTE	NÚCLEO BANDEIRANTE	DF	2.178,00	831,52	R\$ 3.836.326,66
RUA DEPUTADO ATILIO DE ALMEIDA BARBOSA, 154	BOA VISTA	CURITIBA	PR	2.220,00	3.054,78	R\$ 3.831.895,49
RUA PEDRO VIRIATO PARIGOT DE SOUZA, 4120	ORLEANS	CURITIBA	PR	3.813,00	2.192,72	R\$ 3.816.420,33
RUA PRUDENTE DE MORAES, 25		UNIÃO DA VITORIA	PR	2.343,91	3.332,60	R\$ 3.759.160,47
OS-417, CONJUNTO G, LOTES 1 E 2	SAMAMBAIA	SAMAMBAIA	DF	2.184,00	980,62	R\$ 3.725.636,40
SHI/SUL, QI 21, CONJUNTO G	LAGO SUL	LAGO SUL	DF	2.000,00	433,37	R\$ 3.694.119,93
SHI/NORTE, CA 08, CONJUNTO 06, BLOCO A	LAGO NORTE	LAGO NORTE	DF	1.730,99	706,32	R\$ 3.471.495,15
RUA TAMOIO, 684		PATO BRANCO	PR	1.859,21	3.125,49	R\$ 3.460.112,42
LOTE 16, PRAÇA 2, SETOR CENTRAL	GAMA	GAMA	DF	2.200,00	1.387,65	R\$ 3.449.909,44
AVENIDA VEREADOR TOALDO TULIO, 2119	SANTA FELICIDADE	CURITIBA	PR	3.000,00	2.153,88	R\$ 3.426.851,72
RUA PRINCESA IZABEL, 157	CENTRO	JOINVILLE	SC	1.378,33	2.461,32	R\$ 3.404.538,54
AVENIDA BRASIL, 4188		UMJARAMA	PR	1.261,10	2.978,98	R\$ 3.385.121,08
RUA LUIZ FRANÇA, 170	CAJURU	CURITIBA	PR	2.315,00	2.132,93	R\$ 3.359.246,33
ÁREA ESPECIAL 02, QN-206	SAMAMBAIA	SAMAMBAIA	DF	1.793,94	844,53	R\$ 3.292.016,37
SHI/SUL, QI 26, CONJUNTO A	LAGO SUL	LAGO SUL	DF	1.650,00	760,36	R\$ 3.197.732,67
AV. GOIÁS, 490	CENTRO	GOIÂNIA	GO	758,52	2.101,00	R\$ 3.190.172,54
CAXIAS DO SUL - RUA 20 DE SETEMBRO	CAXIAS DO SUL	CAXIAS DO SUL	RS	1144	3202,42	R\$ 3.175.371,33
AV. NS-1 QD. ACSU SO-20, CONJ. 2, LT. 06	CENTRO	PALMAS	TO	6.000,00	2.373,32	R\$ 3.175.340,20
QNN-33, ÁREA ESPECIAL E, SETOR N	CEILÂNDIA	CEILÂNDIA	DF	5.000,00	1.544,76	R\$ 3.057.601,26
ÁREA ESPECIAL 04, QE 44, SRIA, GUARÁ II	GUARÁ	GUARÁ	DF	1.500,00	1.343,89	R\$ 3.043.651,00
AVENIDA MADRE LEONIA MELITO, 2100		LONDRINA	PR	17.912,75	2.646,48	R\$ 2.969.639,80
RUA SALDANHA MARINHO, 150		PONTA GROSSA	PR	612,00	2.883,17	R\$ 2.937.393,48
EQNP-10/14, ÁREA ESPECIAL A	CEILÂNDIA	CEILÂNDIA	DF	4.247,00	808,57	R\$ 2.935.869,79
RUA REPÚBLICA ARGENTINA, 351-PONTA AGUDA	PONTA AGUDA	BLUMENAU	SC	3.051,30	2.525,20	R\$ 2.888.839,00
PORTO ALEGRE - AV. BALTAZAR DE OLIVEIRA GARCIA	JARDIM ITU	PORTO ALEGRE	RS	4618	3.284,94	R\$ 2.887.273,93
RUA VICENTE MACHADO, 1646		GUARAPUAVA	PR	1.935,05	1.908,43	R\$ 2.779.318,73
RUA VEREADOR ROMEU LAURO WERLANG, 1055		FRANCISCO BELTRAO	PR	2.118,11	2.114,85	R\$ 2.761.261,52
AV. 15 DE DEZEMBRO ESQ. C/ SÓCRATES DINIZ	CENTRO	ANAPOLIS	GO	800,00	2.613,92	R\$ 2.706.512,59
AVENIDA LAGOA VERMELHA		CASCADEL	PR	4.700,86	431,00	R\$ 2.687.871,12
RUA MANOEL RIBAS, 159	MERCES	CURITIBA	PR	5.220,00	2.364,50	R\$ 2.685.376,17
PORTO ALEGRE - AV PROTASIO ALVES	ALTO PETROPOLIS	PORTO ALEGRE	RS	4053,5	2996,62	R\$ 2.607.488,40
AVENIDA BRASIL, 378 - CENTRO	CENTRO	RIO BRANCO	AC	2.586,75	3.046,00	R\$ 2.545.951,97
RUA PROFESSOR JOAO CANDIDO, 556		LONDRINA	PR	1.350,00	2.289,32	R\$ 2.524.500,84

Endereço Completo	Bairro	Cidade	UF	Área de Terreno	Área Construída	Valores de Mercado em JUN/2011
RUA XV DE NOVEMBRO		GUARAPUAVA	PR	13.310,00	382,11	R\$ 2.517.576,90
PORTO ALEGRE - AV. GETULIO VARGAS	MENINO DEUS	PORTO ALEGRE	RS	1100,36	2849,12	R\$ 2.504.213,13
AV. T-2 Nº 1270, OD. 55, LT. 4/5	ST. BUENO	GOIÂNIA	GO	1.500,00	1.430,18	R\$ 2.477.876,77
AV. GETULIO VARGAS, 222	CENTRO	CRICIUMA	SC	900,00	2.256,14	R\$ 2.397.982,24
RUA NUNES MACHADO, 1891	PAROLIN	CURITIBA	PR	2.504,00	2.037,48	R\$ 2.397.213,77
BLOCO C, QUADRA 02, SETOR COMERCIAL CENTRAL	PLANALTIMA	PLANALTIMA	DF	1.872,00	757,00	R\$ 2.395.610,77
RUA DOM AQUINO, 941	CENTRO	CORUMBA	MS	1.437,48	1.879,30	R\$ 2.363.969,62
AV BRASIL, Nº 1.420 - CENTRO	CENTRO	BALNEÁRIO CAMBORIÚ	SC	1.323,00	929,32	R\$ 2.347.335,96
LOTES C1 E C2 DO COMÉRCIO LOCAL 204	SANTA MARIA	SANTA MARIA	DF	4.513,20	773,41	R\$ 2.346.346,99
RUA MARECHAL JOSÉ B. BORMANN, 72 E	CENTRO	CHAPECÓ	SC	1.200,00	1.769,98	R\$ 2.336.374,20
CONJUNTO G, LOTES 1, 3, 5, 7, 9, 11 E 13.	CEILÂNDIA	CEILÂNDIA	DF	3.500,00	1.279,97	R\$ 2.319.074,18
RUA XV DE NOVEMBRO, 142	CENTRO	RIO DO SUL	SC	1.514,00	2.085,13	R\$ 2.273.603,66
GLEBA RIBEIRAO COLOMBO		MARINGA	PR	6.863,00	2.178,71	R\$ 2.269.454,94
RUA 9, OD. 579 LT. 10 A 13	ST. AEROVIÁRIO	GOIÂNIA	GO	1.617,00	1.293,50	R\$ 2.263.913,41
GLEBA RIO CASCAVEL		CASCAVEL	PR	7.773,50	946,49	R\$ 2.156.388,78
PRAÇA JOAQUIM DA S. LEÃO (RUA JOAQUIM PEDRO), 324	RIO VERDE	RIO VERDE	GO	1.643,82	1.112,00	R\$ 2.115.489,88
RUA IRMAOS PEREIRA, 1031		CAMPO MOURAO	PR	1.978,80	1.445,58	R\$ 2.083.530,35
AV MARECHAL DEODORO, S/N	JARDIM TIJUCA	CAMPO GRANDE	MS	30.000,00	1.935,00	R\$ 2.076.449,85
AVENIDA GABRIEL DE LARA, 780	CENTRO	PARANAGUA	PR	864,98	1.737,33	R\$ 2.072.668,18
PORTO ALEGRE - ESTRADA JUCA BATISTA	IPANEMA	PORTO ALEGRE	RS	4.614,86	2.931,61	R\$ 2.061.360,58
RUA VISCONDE NACAR	MERCES	CURITIBA	PR	3.687,00	-	R\$ 2.049.546,92
Av. Cidade do Mexico (Olyntho Neves), nº 130	Jardim das Americas	CUIABA	MT	4.519,60	428,49	R\$ 2.039.069,99
RUA ELESBAO MURTINHO, 380	UNIVERSITARIO	CAMPO GRANDE	MS	3.600,00	1.795,92	R\$ 2.017.882,02
ENG.º PAULO DÁVILA	ITACORUBÍ	FLORIANÓPOLIS	SC	3.750,00	835,18	R\$ 2.010.331,87
RUA BRUSQUE ESQ. RUA JOÃO BAUER	CENTRO	ITAJAI	SC	996,00	1.716,23	R\$ 2.009.647,07
AVENIDA MANOEL RIBAS, 115	MERCES	CURITIBA	PR	2.900,00	-	R\$ 1.934.478,79
AV MARECHAL DEODORO, 3246	JARDIM TIJUCA	CAMPO GRANDE	MS	3.354,10	1.795,02	R\$ 1.915.153,23
RUA VISCONDE DO RIO BRANCO, 1839		SAO JOSE DOS PINHAIS	PR	2.439,50	1.403,38	R\$ 1.905.968,45
RUA ENGENHEIRO SCHAMBER, 477		PONTA GROSSA	PR	1.129,60	982,39	R\$ 1.896.586,54
RUA DOMINGOS MIAO, 81	RIBEIRAO MARINGA	MARINGA	PR	2.885,63	1.679,91	R\$ 1.856.785,95
CAXIAS DO SUL - RUA OS 18 DO FORTE	IMIGRANTES	CAXIAS DO SUL	RS	1512	1.800,55	R\$ 1.785.342,18
RUA TEODORO RISDEN, 670		FOZ DO IGUAÇU	PR	2.500,00	479,93	R\$ 1.763.910,79
RUA MANOEL MIGUEL BITTENCOURT, S/N.º	HUMAITA	TUBARAO	SC	415,32	51,00	R\$ 1.753.384,33
RUA MIGUEL JOSE JORGE ABRAAO, 306		MARINGA	PR	1.092,00	1.396,68	R\$ 1.694.025,89
Av. Couto Magalães c/ Av. Governador Ponce de Arruda, nº 260	Centro	VARZEÁ GRANDE	MT	3.139,19	954,00	R\$ 1.667.654,13
RUA PARÁ ESQ. C/ CEL. JOÃO LOPES ZEDES Nº 432	MORRINHOS	MORRINHOS	GO	1.979,64	1.323,40	R\$ 1.652.844,80
RUA PRESIDENTE KENNEDY, 170		CAMPO LARGO	PR	2.400,00	1.334,83	R\$ 1.639.826,43
RUA SERAFIN AFONSO COSTA, 1973		PARANAVAI	PR	1.912,50	1.409,54	R\$ 1.639.125,34
ÁREA ESPECIAL 19, SETOR E SUL	TAGUATINGA	TAGUATINGA	DF	600,00	1.116,48	R\$ 1.604.963,58
AV. NS-1 QD. ACSU SO-50, CONJ. 2, LT. 15	CENTRO	PALMAS	TO	5.400,00	538,00	R\$ 1.599.682,92
RUA ROCHA POMBO, 242		CASCAVEL	PR	2.397,60	335,11	R\$ 1.594.072,77
RUA THEODORO GUIMARAES, 242		PONTA GROSSA	PR	2.058,00	1.283,47	R\$ 1.590.233,77
PRAÇA BARAO DO RIO BRANCO, 217		PONTA GROSSA	PR	606,33	1.228,70	R\$ 1.588.340,27
BR 101 KM 205 (BARREIROS/ALMOXARIFADO)	BARREIROS	SÃO JOSÉ	SC	10.400,00	1.112,00	R\$ 1.585.242,99
RUA NEO ALVES MARTINS, 2263		MARINGA	PR	508,00	1.166,00	R\$ 1.584.718,77

Endereço Completo	Bairro	Cidade	UF	Área de Terreno	Área Construída	Valores de Mercado em JUN/2011
LOTE 19, CHACARA 154/1, COLÔNIA AGRÍCOLA VICENTE PIRES	VICENTE PIRES	TAGUATINGA	DF	928,80	187,05	R\$ 1.577.558,63
AV. BARÃO DO RIO BRANCO Nº477	CENTRO	JOAÇABA	SC	1.379,78	1.375,78	R\$ 1.572.964,06
RUA MARGARIDA SLAVIEIRO, 285		PONTA GROSSA	PR	8.944,53	407,25	R\$ 1.563.362,48
RUA LAURO LINHARES, Nº355	TRINDADE	FLORIANÓPOLIS	SC	1.665,00	1.301,00	R\$ 1.560.203,06
RUA ORESTE FARINA, N.º 25	CENTRO	CONCÓRDIA	SC	1.234,00	1.460,53	R\$ 1.555.812,57
AVENIDA XV DE NOVEMBRO, 980		CORNELIO PROCOPIO	PR	3.224,00	1.118,43	R\$ 1.553.424,29
RUA PRESIDENTE PRUDENTE DE MORAIS, 175	SANTO ANTONIO	JOINVILLE	SC	1.800,00	1.234,92	R\$ 1.547.032,64
LOTE 16, QUADRA 89/2, COLÔNIA AGRÍCOLA ARNIQUEIRA	COLÔNIA AGRÍCOLA ARNIQUEIRA	TAGUATINGA	DF	975,00	161,47	R\$ 1.542.857,93
AV. SONNEMBERG C/ JOÃO CORREIA LIMA, QD. 140 LT. AREA 1	CIDADE JARDIM	GOIÂNIA	GO	6.751,00	79,00	R\$ 1.534.241,80
TIO HUGO (ERNESTINA)	POSSE GONCALVES/TIO HUGO	TIO HUGO (ERNESTINA)	RS	348	26,25	R\$ 1.529.398,93
PASSO FUNDO - RUA CAP ELEUTERIO - 577		PASSO FUNDO	RS	2.363,54	2369,46	R\$ 1.526.678,43
RUA ANGELO DAL COL JUNIOR, 296		TELEMÁCO BORBA	PR	2.161,35	1.452,96	R\$ 1.512.480,84
AVENIDA UIRAPURU, 871		ARAPONGAS	PR	2.250,00	973,41	R\$ 1.509.869,28
PRAÇA HERCÍLIO LUZ, Nº103	CENTRO	MAFRA	SC	1.277,90	1.150,13	R\$ 1.488.013,38
SETOR CENTRAL, LOTE UN COTEL	GAMA	GAMA	DF	999,00	441,00	R\$ 1.475.786,65
PORTO ALEGRE - AV. BRASIL	SÃO JOAO	PORTO ALEGRE	RS	1605	1694	R\$ 1.473.485,85
RA II, EST. REP.	GAMA	GAMA	DF	6.344,58	74,91	R\$ 1.463.566,51
LOTE E DO COMÉRCIO LOCAL 215	SANTA MARIA	SANTA MARIA	DF	2.915,44	787,55	R\$ 1.462.381,72
RUA JUSSARA, 3013	SÍTIO CERCADO	CURITIBA	PR	3.148,64	75,04	R\$ 1.458.742,98
RUA BARÃO DO RIO BRANCO, 105	CENTRO	BRUSQUE	SC	2.417,13	1.168,78	R\$ 1.424.780,71
RUA DO COMÉRCIO, LOTE A, CENTRO, Nº 251	LUZIÂNIA	LUZIÂNIA	GO	1.826,50	1.316,85	R\$ 1.414.312,73
RUA BONARDY RIBAS, 156	BOQUEIRAO	CURITIBA	PR	2.892,00	119,62	R\$ 1.411.514,35
SANTA CRUZ DO SUL - R. VENANCIO AIRES - 28094	SANTA CRUZ DO SUL	SANTA CRUZ DO SUL	RS	862,26	1489	R\$ 1.402.608,21
RUA ENG. PAUL WERNER, 1.274- ITOUPAVA SECA	ITOUPAVA SECA	BLUMENAU	SC	1.743,48	1.169,74	R\$ 1.393.390,73
RUA PREF. CARLOS ESPERANÇA, S/Nº	CENTRO	CAÇADOR	SC	870,00	1.333,14	R\$ 1.383.058,83
RUA JOAO GUALBERTO, 333		PONTA GROSSA	PR	24.200,00	387,74	R\$ 1.378.511,74
RUA PRESIDENTE JUSCELINO KUBITSCHKEK		CASCATEL	PR	1.800,00	729,20	R\$ 1.363.009,79
PELOTAS - RUA GENERAL NETO	ANEXO - CTMR	PELOTAS	RS	750	0	R\$ 1.362.725,90
RUA GABRIEL DE LARA		PARANAGUA	PR	3.225,00	-	R\$ 1.361.917,54
RUA MARECHAL FLORIANO PEIXOTO Nº50	CENTRO	JARAGUA DO SUL	SC	1.111,12	1.033,92	R\$ 1.352.739,63
RUA 208 C/ AV. INDUSTRIAL, QD. B2, LT. 15, Nº 394	VILA NOVA	GOIÂNIA	GO	938,19	1.212,98	R\$ 1.351.393,46
RUA VISCONDE DO RIO BRANCO, 397	MERCES	CURITIBA	PR	1.224,00	793,00	R\$ 1.332.930,18
RUA TURIM ESQ. C/ U-8 Nº 440, QD. 20, LT. 13/14/15/16	VILA ALVORADA	GOIÂNIA	GO	1.764,00	711,02	R\$ 1.311.745,24
ÁREA ESPECIAL 46, SETOR G NORTE	TAGUATINGA	TAGUATINGA	DF	800,00	615,94	R\$ 1.310.470,60
RUA DURVAL LEOPOLDO LANDAL	MORADIA DIADEMA II	CURITIBA	PR	3.644,25	994,54	R\$ 1.308.855,54
RUA MEINHA MENDES, 65, QD. B-4, LT. 01, 02, 09, 10 E 11	CERES	CERES	GO	2.696,45	1.323,40	R\$ 1.302.607,97
RUA BENTO MUNHOZ, 130		TOLEDO	PR	2.000,00	908,47	R\$ 1.270.198,36
AVENIDA GENERAL MEIRA, 3195		FOZ DO IGUAÇU	PR	1.275,00	479,93	R\$ 1.224.702,62
AVENIDA VISCONDE DE MAUA		PONTA GROSSA	PR	2.604,63	530,95	R\$ 1.205.278,40
RUA 25 DE DEZEMBRO C/ ADEMAR VICENTE FERREIRA Nº 116	CENTRO	ARAGUAÍNA	TO	1.481,14	953,69	R\$ 1.201.246,67
PELOTAS - AV. FERNANDO OSORIO	TERRAS ALTAS - CTMR	PELOTAS	RS	13,00	-	R\$ 1.201.136,78
RUA CORONEL HENRIQUE DE ALMEIDA, S/Nº	CENTRO	CURITIBANOS	SC	984,08	1.114,96	R\$ 1.193.775,88
RUA MARACA		FOZ DO IGUAÇU	PR	1.591,66	162,56	R\$ 1.188.482,56
AV. BRASIL, 241		CIANORTE	PR	1.540,00	929,48	R\$ 1.187.006,51
RUA NEO ALVES MARTINS, 2235		MARINGA	PR	1.040,00	330,17	R\$ 1.182.424,06

Endereço Completo	Bairro	Cidade	UF	Área de Terreno	Área Construída	Valores de Mercado em JUN/2011
RUA MAJOR VIEIRA	CENTRO	CANOINHAS	SC	784,76	1.095,67	R\$ 1.180.277,77
AVENIDA MANOEL RIBAS, 4713		GUARAPUAVA	PR	1.687,10	296,42	R\$ 1.168.950,29
PELOTAS - RUA MAJOR FRANCISCO NUNES DE SOUZA	GOTUZZO - CTMR	PELOTAS	RS	0	76,52	R\$ 1.134.666,34
RUA BEIJA FLOR		FRANCISCO BELTRAO	PR	12.030,00	82,50	R\$ 1.134.291,72
PORTO ALEGRE - AV. CAVALHADA	CAVALHADA	PORTO ALEGRE	RS	-	-	R\$ 1.134.038,16
RIO GRANDE - RUA DUQUE DE CAXIAS	RIO GRANDE	RIO GRANDE	RS	1.022,56	1.664,28	R\$ 1.128.754,33
CANOAS - AV. GETULIO VARGAS	CANOAS	CANOAS	RS	1452	1325,25	R\$ 1.106.576,35
RUA DOUTOR GABRIEL FRECEIRO DE MIRANDA, 1231		CAMBE	PR	2.918,15	860,55	R\$ 1.106.378,58
RUA CÂNDIDO AMARO DAMÁSIO, Nº705	BELA VISTA	SÃO JOSÉ	SC	1.612,88	872,08	R\$ 1.098.274,76
LAJEADO - R. MARIO CATOI	LAJEADO II	LAJEADO	RS	772	1273,6	R\$ 1.082.678,54
RUA ELMANO SOARES, S/N	CENTRO	TRES LAGOAS	MS	872,00	791,50	R\$ 1.080.102,67
RUA CONSTANCIO KRUMMEL, Nº2265	PRAIA COMPRIDA	SÃO JOSÉ	SC	892,00	816,44	R\$ 1.067.514,56
Av. Brasil, c/ a Praça Central, nº 60-E c/ Av. Tancredo Neves	Centro	TANGARA DA SERRA	MT	3.042,04	585,00	R\$ 1.063.699,18
SANTANA DO LIVRAMENTO - RUA RIVADAVIA CORREIA	LOJA	SANTANA DO LIVRAMENTO	RS	1824,83	1802	R\$ 1.059.234,12
AV. ALFREDO NASSER (ANT. RUA 7), QD. 14, LT. 7	CENTRO	GURUPI	TO	800,00	940,00	R\$ 1.052.854,75
RUA ANTONIO REBELATTO, 400	XAXIM	CURITIBA	PR	2.390,36	479,93	R\$ 1.038.581,30
PELOTAS - AV. CIDADE DE RIO GRANDE	JARDIM AMERICA - CTMR	PELOTAS	RS	362,5	0	R\$ 1.038.057,44
RUA SANTOS DUMONT, 2378		MARINGA	PR	560,00	649,48	R\$ 1.035.598,56
RUA DUQUE DE CAXIAS, 465		CASCADEL	PR	1.729,99	88,00	R\$ 1.030.288,15
RUA ANGELINA ANÇAI	FAZENDINHA	CURITIBA	PR	1.810,05	664,44	R\$ 1.021.150,10
RUA DESEMBARGADOR COSTA CARVALHO, 365		PAULA FREITAS	PR	948,20	42,08	R\$ 1.017.101,28
RUA DOM PEDRO II 1213	CENTRO	PORTO VELHO	RO	1.800,00	1.910,00	R\$ 1.015.045,48
PORTO ALEGRE - AV. BENTO GONCALVES - 153	AZENHA-CENTRAL	PORTO ALEGRE	RS	2.071,25	919,62	R\$ 1.010.371,60
Pessoa	Centro	RONDONOPOLIS	MT	2.507,20	1323,51	R\$ 1.000.592,48
RUA SALDANHA MARINHO, 128		PONTA GROSSA	PR	528,00	962,91	R\$ 992.360,91
RUA MAJOR FRANCISCO GOMES, 707	SANTA QUITÉRIA	CURITIBA	PR	1.078,00	757,50	R\$ 987.932,00
RUA P-15, QD. P-86, LT. 31 - CENTRAL	ST. DOS FUNCIONÁRIOS	GOIÂNIA	GO	597,60	741,00	R\$ 981.369,13
AVENIDA SANTA BERNADETE, 163	LONDOIA	CURITIBA	PR	1.173,00	225,74	R\$ 958.471,66
CAMAQUA - RUA MAL. FLORIANO	CAMAQUA	CAMAQUA	RS	1944,29	1125,29	R\$ 956.650,35
BENTO GONCALVES - RUA JOSE MARIO MONACO	BENTO GONCALVES	BENTO GONCALVES	RS	1160	1478,84	R\$ 952.838,57
RUA MAXIMIANO MENDES, QD. 18, LT. 05	GOIÁS	GOIÁS	GO	413,97	763,08	R\$ 934.078,92
PELOTAS - RUA JANUARIO C. COSTA	FRAGATA - CTMR	PELOTAS	RS	0	1449,25	R\$ 933.773,30
ARAPOANGAS	PLANALTINA	PLANALTINA	DF	916,81	59,47	R\$ 928.711,39
RUA NESTOR VICTOR, 289	CENTRO	PARANAGUA	PR	1.299,90	76,31	R\$ 926.611,97
RUA JOAO LEAL, 290	SÃO LOURENÇO	CURITIBA	PR	1.319,50	529,38	R\$ 926.309,02
AVENIDA EUCLIDES DA CUNHA, 1750		MARINGA	PR	1.642,50	242,80	R\$ 919.739,76
PASSO FUNDO - RUA CAP ELEUTERIO - 551	PASSO FUNDO - TRANSITO	PASSO FUNDO	RS	1188,4	1425,72	R\$ 918.612,57
RUA ANTONIO CANDIDO CAVALIN, 85	BAIRRO ALTO C	CURITIBA	PR	2.260,00	521,54	R\$ 909.161,90
RUA PARAISO		APUCARANA	PR	1.620,85	517,70	R\$ 908.211,31
NUCLEO BOM RETIRO		PATO BRANCO	PR	5.400,00	-	R\$ 900.533,23
RUA ANTONIO MOULIN, 175		GOIOERE	PR	1.716,00	798,62	R\$ 897.331,45
RUA VISCONDE DE NACAR, 1340		CURITIBA	PR	375,36	745,51	R\$ 897.012,00
BAGE - RUA GEN. OSORIO, 1150	BAGE	BAGE	RS	899,15	1459,78	R\$ 893.524,63
BAGE - RUA GEN. OSORIO, 1150	BAGE	BAGE	RS	899,15	1.459,78	R\$ 893.524,63
RUA DOS PATRIOTAS, 140		PARANAVAI	PR	1.800,00	372,25	R\$ 890.596,96

Endereço Completo	Bairro	Cidade	UF	Área de Terreno	Área Construída	Valores de Mercado em JUN/2011
Av. Ludovico da Riva Neto, nº 3055 e nº 2848	Centro	ALTA FLORESTA	MT	4.000,00	163,22	R\$ 889.415,53
RUA 7 ESQ. C/ RUA 14, QD. 33, LT. 1	PORANGATU	PORANGATU	GO	1.320,00	940,00	R\$ 887.868,17
RUA DAS ORQUIDEAS, 502		CASCADEL	PR	1.776,00	479,93	R\$ 867.824,64
RUA CALHEIROS DA GRAÇA, S/Nº	CENTRO	LAGUNA	SC	2.529,00	323,00	R\$ 856.099,56
URUGUAIANA - RUA DUQUE DE CAXIAS	URUGUAIANA	URUGUAIANA	RS	1.467,00	1384,44	R\$ 847.409,87
FARROUPILHA - RUA PINHEIRO MACHADO	FARROUPILHA	FARROUPILHA	RS	1580	996,67	R\$ 847.305,77
PORTO ALEGRE - RUA FELIX DA CUNHA	MOINHOS DE VENTO	PORTO ALEGRE	RS	976,8	910	R\$ 846.607,29
RUA PROFESSOR DANIEL PORTELA, 171		CAMPO MOURAO	PR	1.800,00	303,51	R\$ 837.000,71
RUA VILAGRAN CABRITA, 1276	CENTRO	JI PARANA	RO	2.342,35	1.798,59	R\$ 833.827,06
RUA SINKE FERREIRA	JARDIM DAS AMERICAS	CURITIBA	PR	1.188,00	-	R\$ 832.092,70
AV. CASTELO BRANCO, QD. 19, LT. 02, Nº 961	CENTRO	PARAISO DO TOCANTINS	TO	1.250,00	520,00	R\$ 830.331,22
MÓDULO M, LOTE ESPECIAL S/N, CONDOMINIO SOLAR DE ATHENAS	SOBRADINHO	SOBRADINHO	DF	1.772,00	146,22	R\$ 827.423,27
ALEGRETE - RUA GASPAR MARTINS	ALEGRETE	ALEGRETE	RS	945,78	1339,05	R\$ 819.626,43
CANOAS - RUA ARAGUAIA	IGARA	CANOAS	RS	1458,67	1090,43	R\$ 819.458,73
NOVO HAMBURGO - RUA GENERAL NETO - 83	NOVO HAMBURGO II	NOVO HAMBURGO	RS	440,88	700,47	R\$ 817.707,33
RUA P-15 ESQ. C/ P-23, QD. P-86, LT. 01 - LOJA	ST. DOS FUNCIONARIOS	GOIÂNIA	GO	564,82	412,46	R\$ 816.106,56
PELOTAS - AV. ZEFERINO COSTA	TRES VENDAS - CTMR	PELOTAS	RS	2102,49	1137	R\$ 813.980,21
IJUI - RUA 7 DE SETEMBRO	IJUI	IJUI	RS	793,5	1321,03	R\$ 808.596,88
AV. RIO CLARO C/ RIO DOCE Nº 1495, QD. 28, LT. 11 A 12	SÃO LUIS DE MONTES BELOS	SÃO LUIS DE MONTES BELOS	GO	2.183,07	939,70	R\$ 806.084,24
AVENIDA DONA SOPHIA RASGULAEFF		MARINGA	PR	2.500,00	665,38	R\$ 796.735,82
RUA GEN. OSORIO, Nº1.459	VELHA	BLUMENAU	SC	1.073,50	471,79	R\$ 786.968,78
RUA GEN. OSORIO, S/Nº - BAIRRO DA VELHA	VELHA	BLUMENAU	SC	477,75	65,97	R\$ 786.968,78
RUA LAZARO VIEIRA, 805		PARANAVAI	PR	1.458,53	173,89	R\$ 784.200,79
PRAÇA BOM JESUS, 17	UVARANAS	PONTA GROSSA	PR	1.920,00	665,38	R\$ 775.372,15
LOTE 01 QUADRA 03, LOTE 02 QUADRA 01, LOTE 03 E LOTE 04	VALPARAISO	VALPARAISO	GO	03- 1.263,50???Lt 04- 264,00	79Lt 03- 443,05 Lt 04- 39,79	R\$ 773.495,64
ESTRADA GERAL DE FORQUILHAS	FORQUILHAS	SÃO JOSÉ	SC	1.210,00	717,82	R\$ 771.160,93
TRAVESSA TEIXEIRA DE FREITAS, 141	MERCES	CURITIBA	PR	1.384,50	-	R\$ 769.622,38
JAGUARAO - R. JULIO DE CASTILHOS	JAGUARAO	JAGUARAO	RS	1.112,00	1001,8	R\$ 768.824,35
Av. Cidade do Mexico (olynto Neves), nº 234	Jardim das Americas	CUIABA	MT	2.092,50	230,05	R\$ 763.916,78
RUA IRAI, 950		PINHAI	PR	2.400,00	664,44	R\$ 763.845,02
PORTO ALEGRE - RUA UMBU	PASSO DAREIA	PORTO ALEGRE	RS	1756	772	R\$ 763.359,56
ESTANCIA VELHA	ESTANCIA VELHA	ESTANCIA VELHA	RS	1355,17	884,08	R\$ 761.068,43
AVENIDA CURITIBA, 35		WENCESLAU BRAS	PR	1.140,00	620,07	R\$ 753.545,55
RUA RIO VERDE, QD. 36A, LT 37 A 39 (Ant. Rua Nazareth)	JD. GUANABARA	GOIÂNIA	GO	1.369,16	413,63	R\$ 739.807,38
AVENIDA GETULIO VARGAS, 906		JACAREZINHO	PR	2.019,50	370,53	R\$ 737.944,05
RUA GASPAR ANTONIO QUILES, 192		LOANDA	PR	1.568,00	658,64	R\$ 736.822,38
AVENIDA TUPASSI, 1820		ASSIS CHATEAUBRIAND	PR	4.736,12	422,95	R\$ 724.682,50
GRAVATAI - RUA ANAPIO GOMES	GRAVATAI	GRAVATAI	RS	0	1068,06	R\$ 724.383,73
RUA JOSE CZAK, 99		ARAUCARIA	PR	3.061,95	535,25	R\$ 723.708,16
Independencia)	Coxipo da Ponte	CUIABA	MT	3.654,625	1.615,45	R\$ 722.650,12
RUA FARROUPILHA, 553		SAO MIGUEL DO IGUAÇU	PR	1.600,00	127,77	R\$ 718.314,03
RUA GENERAL OSORIO, 268	CENTRO	PONTA PORÁ	MS	1.750,00	569,15	R\$ 715.901,66
SAO GABRIEL - RUA DUQUE DE CAXIAS	SAO GABRIEL	SAO GABRIEL	RS	1700	978,35	R\$ 711.127,13
RUA TIRADENTES, N.º 159 - CENTRO	CENTRO	INDAIAL	SC	1.290,00	589,77	R\$ 708.494,23
RUA ARGENTINA, 1584		MEDIANEIRA	PR	1.200,00	478,13	R\$ 706.326,40

Endereço Completo	Bairro	Cidade	UF	Área de Terreno	Área Construída	Valores de Mercado em JUN/2011
RUA JORDANIA, 641	CENTENARIO	CURITIBA	PR	792,00	225,74	R\$ 704.321,17
QUARAI	QUARAI	QUARAI	RS	1808,4	915,1	R\$ 702.104,24
QUADRA 1, PROJEÇÃO A, SETOR NORTE	BRAZLÂNDIA	BRAZLÂNDIA	DF	780,00	636,00	R\$ 700.016,63
VIAMAO - RUA JULIETA PINTO CEZAR	VIAMAO	VIAMAO	RS	690	911,37	R\$ 697.307,15
GRAMADO - RUA MESTRE	GRAMADO	GRAMADO	RS	3150	72	R\$ 692.184,86
ROSARIO DO SUL - RUA AMARO SOUTO	ROSARIO DO SUL	ROSARIO DO SUL	RS	312	950,30	R\$ 690.738,60
AVENIDA SETE DE SETEMBRO 283 LOTES	DIANÓPOLIS	DIANÓPOLIS	TO	1.025,00	966,00	R\$ 689.764,18
RUA F-1 C/ RUA DOS FLAMBOYANTS, QD. AREA LT. AREA	PQ. DAS LARANJEIRAS	GOIÂNIA	GO	1.265,00	490,50	R\$ 687.368,74
SOLEDADE	SOLEDADE	SOLEDADE	RS	1127,56	895,23	R\$ 686.859,13
RUA DR MUNIR THOME, 701	CENTRO	TRES LAGOAS	MS	728,00	541,22	R\$ 683.064,94
ERECHIM - AV. TIRADENTES	ERECHIM	ERECHIM	RS	1156	1001,8	R\$ 681.338,03
PROLONGAMENTO DA RUA GENERAL OSORIO		PITANGA	PR	10.000,00	24,00	R\$ 680.361,79
TORRES - AV. GEN.OSORIO	TORRES	TORRES	RS	141,6	882,28	R\$ 676.923,32
MÓDULO 202, RUA 09	LAGO OESTE	LAGO OESTE	DF	-	813,25	R\$ 673.335,97
Av. das Figueiras esq. c/ Av. das Sibipirunas, Lts. 5 a 9 Qd. 15	Centro	SINOP	MT	2.520,00	305,76	R\$ 667.061,65
Av. Curitiba, Lt. 1-B Qd. 93-C	---	SORRISO	MT	2.791,75	173,15	R\$ 667.061,65
AV PRESIDENTE VARGAS, S/N	VILA PROGRESSO	DOURADOS	MS	1.000,00	503,15	R\$ 665.351,35
RUA 91 Nº 733, QD. F20B, LT. 06	ST. SUL	GOIÂNIA	GO	584,16	163,03	R\$ 663.635,69
RUA VICTOR KONDER - LOTE Nº 11, QUADRA 4C	CENTRO	XANXERÊ	SC	968,00	529,72	R\$ 661.021,15
AVENIDA MARINGA, 4230		UMUARAMA	PR	1.600,00	572,98	R\$ 660.209,38
RUA ALBERT EINSTEIN		CASCADEL	PR	1.739,33	225,74	R\$ 659.441,82
SAO LEOPOLDO - RUA BENTO GONCALVES	SAO LEOPOLDO	SAO LEOPOLDO	RS	1.495,35	1023,27	R\$ 659.308,06
AV. CÉSAR LATTES, QD. 22, LT. 03/04/05- Nº1537	JD. VILA BOA	GOIÂNIA	GO	1.112,50	240,13	R\$ 659.118,32
RUA JORGE LACERDA, Nº 252	CENTRO	SÃO BENTO DO SUL	SC	1.073,00	503,21	R\$ 653.529,27
FREDERICO WESTPHALEN	FREDERICO WESTPHALEN	FREDERICO WESTPHALEN	RS	0	1179,33	R\$ 651.480,75
RUA CORONEL GARCIA, 631		IRATI	PR	1.600,00	490,41	R\$ 649.194,88
PELOTAS - AV. DOMINGOS J DE ALMEIDA	AREAL - CTMR	PELOTAS	RS	0	714	R\$ 644.317,52
MONTE NEGRO - RUA RAMIRO BARCELOS	MONTENEGRO	MONTENEGRO	RS	1024,5	694,26	R\$ 639.948,92
CACHOEIRA DO SUL - R.PINHEIRO MACHADO	CACHOEIRA DO SUL	CACHOEIRA DO SUL	RS	0	787,3	R\$ 635.850,07
RUA ITABIRA, 650		PATO BRANCO	PR	1.879,07	332,37	R\$ 635.183,90
RUA HUMBERTO CAMPOS, S/Nº	CORAL	LAGES	SC	1.651,00	575,12	R\$ 634.186,67
RUA SANTOS DUMONT, 814		ROLANDIA	PR	1.350,00	544,13	R\$ 629.509,29
SANTIAGO	SANTIAGO	SANTIAGO	RS	1987	911,37	R\$ 629.319,30
RUA MAMORÉ Nº 455, QD. 55, LT. 7/ 8	GOIATUBA	GOIATUBA	GO	440,00	692,00	R\$ 620.795,10
BAGE - P. ABILIO SPONCHIADO	SAO JUDAS	BAGE	RS	0	55,54	R\$ 613.493,33
CAMPO BOM - AV. ADRIANO DIAS	CAMPO BOM	CAMPO BOM	RS	1.836,12	685,36	R\$ 613.318,72
RUA CORONEL JOAO FILGUEIRAS, S/N	SANTOS DUMONT	TRES LAGOAS	MS	10.000,00	80,50	R\$ 610.771,70
RUA FORMOSA Nº 89, QD. 37, LT 2	CATALÃO	CATALÃO	GO	632,04	536,61	R\$ 608.745,96
RUA DEP. COSTA LIMA (ANT. STA. CATARINA), 880, QD. 4A, LT.C	CENTRO	JATAÍ	GO	560,00	648,94	R\$ 605.761,40
GUAIBA - RUA 20 DE SETEMBRO	GUAIBA	GUAIBA	RS	0	961,51	R\$ 596.288,40
NUCLEO BOM RETIRO		PATO BRANCO	PR	2.500,00	407,25	R\$ 595.473,15
NOVO HAMBURGO - RUA GENERAL NETO - 87 L3AF	NOVO HAMBURGO I	NOVO HAMBURGO	RS	435,60	700,47	R\$ 593.844,30
LUZIANIA)	VILA JAIARA NORTE	ANAPOLIS	GO	1.025,00	283,26	R\$ 592.752,84
CARAZINHO - RUA PC DR PAUL HARRIS	CARAZINHO	CARAZINHO	RS	0	812,56	R\$ 590.620,39
CRUZ ALTA - AV. PRESID. VARGAS	CRUZ ALTA	CRUZ ALTA	RS	0	1095,01	R\$ 586.610,61

Endereço Completo	Bairro	Cidade	UF	Área de Terreno	Área Construída	Valores de Mercado em JUN/2011
RUA MANOEL RIBAS, 968		ASSAI	PR	1.204,00	620,81	R\$ 577.742,38
RUA JOAO GUIMARAES ROSA, 343		GUAIRA	PR	2.731,40	154,62	R\$ 576.059,49
NÚCLEO HABITACIONAL QUADRA 02 LOTE 02 SECÇÃO BK- 96	NOVO GAMA	NOVO GAMA	GO	2.550,00	737,10	R\$ 575.456,95
CANELA	CANELA	CANELA	RS	1000	642,16	R\$ 574.659,64
TRAMANDAI - AV FERNANDES BASTOS - 85350	TRAMANDAI	TRAMANDAI	RS	935,55	272,58	R\$ 574.020,67
AV.DOS ITALIANOS, ESQ. IMIGR.MELLER	SANTA AUGUSTA	CRICIÚMA	SC	1.590,58	474,20	R\$ 572.750,75
PASSO FUNDO - AV PRESIDENTE VARGAS	SAO CRISTOVAO	PASSO FUNDO	RS	325,8	637,76	R\$ 570.722,14
SAPIRANGA	SAPIRANGA	SAPIRANGA	RS	1673,25	742	R\$ 567.718,83
RUA IRIRIÚ, Nº1.750	IRIRIÚ	JOINVILLE	SC	1.216,00	324,06	R\$ 565.112,97
AV. JOQUEI CLUB, QD. 10, LT. 5	BAIRRO JOQUEI CLUB	ANÁPOLIS	GO	1.232,50	122,78	R\$ 563.638,54
SANTO ANGELO - RUA DOS ANDRADAS	SANTO ANGELO	SANTO ANGELO	RS	2.679,25	325,00	R\$ 563.290,20
SAO JERONIMO	SAO JERONIMO	SAO JERONIMO	RS	2.137,30	771,85	R\$ 562.591,55
RUA DOUTOR JULIO FARAH, 157	GUABIROTUBA	CURITIBA	PR	879,00	225,74	R\$ 557.134,01
PELOTAS - RUA MARQUES DE MARICA	NAVEGANTES - CTMR	PELOTAS	RS	0	122,78	R\$ 555.717,72
OSORIO - RUA MAL FLORIANO	OSORIO	OSORIO	RS	2018	1001,8	R\$ 553.410,33
TAQUARA - R. JULIO DE CASTILHOS	TAQUARA	TAQUARA	RS	1.188,00	760	R\$ 552.416,43
RUA ESPIRITO SANTO, 1375		MARECHAL CANDIDO RONDON	PR	1.600,00	247,63	R\$ 548.842,09
ESTRELA - R. FERNANDO ABBOTT	ESTRELA	ESTRELA	RS	880	751,16	R\$ 545.990,96
RUA PRIMEIRO DE MAIO, 613		IBIPORA	PR	1.387,50	501,76	R\$ 545.477,77
PRAÇA HERCILIO LUZ, Nº676	CENTRO	ARARANGUA	SC	854,00	501,18	R\$ 541.270,84
VENANCIO AIRES	VENANCIO AIRES	VENANCIO AIRES	RS	1276	599,4	R\$ 539.256,37
RUA 24 DE ABRIL, Nº 3100	CENTRO	PALHOÇA	SC	1.054,50	305,33	R\$ 535.615,21
SAO SEPE - RUA PLACIDO CHIQUITI	SAO SEPE	SAO SEPE	RS	1.510,25	771,85	R\$ 532.977,86
PALMEIRA DAS MISSOES - RUA MAJOR NOVAIS - 21720	PALMEIRA DAS MISSOES	PALMEIRA DAS MISSOES	RS	1320	765,4	R\$ 532.355,00
BAGE - R. GEN. OSORIO	BAGE	BAGE	RS	0	696,83	R\$ 530.518,71
RUA RIO BRANCO, 285	CENTRO	MATINHOS	PR	700,00	548,46	R\$ 528.802,54
TRES DE MAIO	TRES DE MAIO	TRES DE MAIO	RS	2.246,35	765,34	R\$ 528.482,56
AV. PEDRO FELINTO REGO E RUA 28	RIALMA	RIALMA	GO	10.440,78	723,00	R\$ 525.866,93
RUA GENERAL OSÓRIO, 415	CENTRO	TIMBÓ	SC	1.695,32	410,00	R\$ 523.676,97
PANAMBI	PANAMBI	PANAMBI	RS	1300	720,37	R\$ 523.610,82
AVENIDA DAS CATARATAS, 3050		FOZ DO IGUAÇU	PR	1.000,00	100,95	R\$ 523.417,97
RUA DUQUE DE CAXIAS, 260		PATO BRANCO	PR	1.280,00	122,78	R\$ 522.650,42
CRS C R S	RECANTO DAS EMAS	RECANTO DAS EMAS	DF	360,00	-	R\$ 520.308,09
RUA HIPÓLITO DO VALLE PEREIRA S/Nº	LAGOA DA CONCEIÇÃO	FLORIANÓPOLIS	SC	1.204,39	201,48	R\$ 517.995,85
PORTO ALEGRE - RUA MARECHAL FLORIANO	GARAGEM	PORTO ALEGRE	RS	0	638,61	R\$ 517.977,04
RUA PAULA FREITAS	COLONIA DAS MISSOES	FRANCISCO BELTRAO	PR	5.110,00	149,39	R\$ 514.158,56
RUA GUSTAVO BERNEDETE, Nº 78	CORDEIROS	ITAJAÍ	SC	1.512,00	425,16	R\$ 512.755,15
RUA PRUDENTE DE MORAIS, QD. 30, LT. 01 Nº 333	ITUMBIARA	ITUMBIARA	GO	5.285,00	61,16	R\$ 511.923,17
AV AMELIA FUKUDA, 44	CENTRO	NAVIRAI	MS	1.242,24	269,72	R\$ 511.514,08
RUA DIAGONAL A RUA IGUAÇU		APUCARANA	PR	1.489,13	122,78	R\$ 509.623,25
AV. BRASIL, QD. 29, LT. 05 E 06	OUROANA	RIO VERDE	GO	1.018,40	79,39	R\$ 507.236,79
AV. PEDRO FELINTO DO REGO C/ RUA 36 E 28-QDS 36 A 40 S/Nº	RIALMA	RIALMA	GO	12.673,22	120,93	R\$ 505.473,55
2ª AVENIDA Nº 94/96, QD. 06, LT. 21	MINEIROS	MINEIROS	GO	1.302,40	314,39	R\$ 504.809,30
RODOVIA ARTHUR HOFFIG PR 160		CORNELIO PROCOPIO	PR	3.000,00	347,25	R\$ 504.220,66
RUA TEFFE, 78	BOM RETIRO	CURITIBA	PR	742,50	170,20	R\$ 504.174,04

Endereço Completo	Bairro	Cidade	UF	Área de Terreno	Área Construída	Valores de Mercado em JUN/2011
JULIO DE CASTILHOS - RUA ANTONIO CARBONE	JULIO DE CASTILHOS	JULIO DE CASTILHOS	RS	2.053,13	655,26	R\$ 502.743,78
DOM PEDRITO - AV. RIO BRANCO	DOM PEDRITO	DOM PEDRITO	RS	0	622,09	R\$ 502.420,83
PELOTAS - RUA BARAO DE SANTA TECLA 263	TERRENO ANEXO AFCTMR - CTMR	PELOTAS	RS	1000	623,7	R\$ 502.320,77
GRAMADO - RUA MADRE VERONICA	GRAMADO	GRAMADO	RS	1080	1202,13	R\$ 499.494,54
AL. VITÓRIA RÉGIA C/ BOULEVARD C. DOS ARCOS OD. 31 LT. 09/10	GOIÂNIA 2	GOIÂNIA	GO	1.213,90	235,90	R\$ 498.879,51
ROD. BALDICERO FILOMENO, S/Nº	RIBEIRÃO DA ILHA	FLORIANÓPOLIS	SC	5.280,00	25,00	R\$ 490.126,88
AV CEL ANTONINO, 1477	CEL ANTONINO	CAMPO GRANDE	MS	1.200,00	241,23	R\$ 484.666,46
GARIBALDI - AV. INDEPENDENCIA	GARIBALDI	GARIBALDI	RS	1000	599,82	R\$ 484.434,89
RUA SANTANA DO PARAISO,	ALVORADA	BONITO	MS	2.000,00	58,08	R\$ 484.308,22
QUADRA 88, LOTES 01, 02, 26 E 27JARDIM CÉU AZUL	VALPARAÍSO	VALPARAÍSO	GO	2.394,00	9Lt 26- 137,59 Lt 27- 137,59	R\$ 483.211,87
RUA IRAI		PARANAVAI	PR	1.350,00	42,08	R\$ 483.076,19
RUA MANOEL GONÇALVES DE ARAUJO Nº 20	PIRES DO RIO	PIRES DO RIO	GO	1.581,64	448,50	R\$ 482.862,47
AVENIDA ANITA GARIBALDI	JUVEVE	CURITIBA	PR	1.200,00	122,78	R\$ 482.626,71
SAO LUIZ GONZAGA - AV. SEN. PINHEIRO MACHADO	SAO LUIZ GONZAGA	SAO LUIZ GONZAGA	RS	320	628,20	R\$ 481.982,17
SANTO ANTONIO DA PATRULHA - RUA CEL VICENTE GOMES	SANTO ANTONIO DA PATRULHA	SANTO ANTONIO DA PATRULHA	RS	2.028,00	771,85	R\$ 481.018,73
RUA PRESIDENTE KENNEDY, 552		PORECATU	PR	1.799,70	483,32	R\$ 476.884,76
CAXIAS DO SUL - RUA LUIZ MICHELON	CRUZEIRO DO SUL	CAXIAS DO SUL	RS	726	480,63	R\$ 476.570,50
AVENIDA TANCREDO NEVES, 1830	SETOR INSTITUCIONAL	ARIQUEMES	RO	4.507,00	756,61	R\$ 473.613,77
TREVO ENTRADA PR 317 A PR 323	DISTRITO INDUSTRIAL	MARINGA	PR	2.500,00	321,04	R\$ 472.667,18
RUA SEIS (RUA MAXIMILIANO MAGAGNIN )	DISTRITO INDUSTRIAL	PONTA GROSSA	PR	2.000,00	321,04	R\$ 472.667,18
RUA GOIÁS ESQ. C/ NIQUELÂNDIA, OD. 27, LT. 05 (R. ISABEL )	URUAÇU	URUAÇU	GO	1.942,70	373,70	R\$ 471.799,70
RUA BENTO MUNHOZ DA ROCHA NETO	CENTRO	PARANAGUA	PR	1.380,00	112,50	R\$ 471.276,14
RUA RUI BARBOSA, 874		SANTO ANTONIO DA PLATINA	PR	799,92	400,60	R\$ 470.728,50
Rua Pires de Campos, nº 14, Qd. 31, area E	Centro	BARRA DO GARÇAS	MT	597,40	471,94	R\$ 467.179,40
RUA DUQUE DE CAXIAS, 664		ALTONIA	PR	3.896,00	146,08	R\$ 460.414,13
GETULIO VARGAS	GETULIO VARGAS	GETULIO VARGAS	RS	1000	599,82	R\$ 460.207,82
GETULIO VARGAS	GETULIO VARGAS	GETULIO VARGAS	RS	1000	599,82	R\$ 460.207,82
GUAPORE	GUAPORE	GUAPORE	RS	1250	599,82	R\$ 460.207,81
SAO LOURENCO DO SUL - R. JULIO DE CASTILHO	SAO LOURENCO DO SUL	SAO LOURENCO DO SUL	RS	1269,88	599,82	R\$ 460.207,81
Av. Brasília, s/n, Lts. 21A2 Qd. 6	Centro	CAMPO VERDE	MT	3.186,21	130,76	R\$ 458.816,12
RUA VICTOR DO AMARAL, 240	CENTRO	ARAUCARIA	PR	1.631,25	399,10	R\$ 456.248,85
RUA CERQUEIRA LIMA, 429	GAIVOTAS	MATINHOS	PR	962,05	235,80	R\$ 451.246,53
RUA MAESTRO BENEDITO PEREIRA, 605		CASTRO	PR	1.371,80	458,53	R\$ 447.375,65
AVENIDA LAURO SODRE 3290	COSTA E SILVA	PORTO VELHO	RO	18.065,13	4.277,27	R\$ 444.707,77
INCRA 9 - ALEXANDRE GUSMÃO, EM FRENTE À BR 180.	BRAZLÂNDIA	BRAZLÂNDIA	DF	1.000,00	-	R\$ 444.707,77
RIO PARDO	RIO PARDO	RIO PARDO	RS	726,89	541,57	R\$ 442.849,00
PÇA. SANTANA C/ PADRES REDENTORISTAS, QD. 26 LT. 01	INHUMAS	INHUMAS	GO	1.669,25	373,70	R\$ 441.398,36
RODOVIA DA UVA, 665	ROÇA GRANDE	COLOMBO	PR	2.400,00	479,93	R\$ 440.905,18
RUA VENCESLAU ONORIO DA SILVA, 146	JARDIM NOVO ELDORADO	ELDORADO	MS	8.467,82	90,04	R\$ 437.962,14
RUA C-159, QD. 278, LT. 18	JD. AMÉRICA	GOIÂNIA	GO	532,00	120,93	R\$ 437.659,39
ITAQUI - RUA 15 DE NOVEMBRO	ITAQUI	ITAQUI	RS	1277	599,82	R\$ 435.987,40
RUA 25 DE DEZEMBRO, 1273		PALOTINA	PR	1.400,00	358,90	R\$ 435.480,26
TRES PASSOS - RUA GEN DALTRO FILHO	TRES PASSOS	TRES PASSOS	RS	1918	623,96	R\$ 430.870,66
AV. GERCINA BORGES TEIXEIRA Nº 628, OD. QC-18, LT. 24/22	CONJ. VERA CRUZ	GOIÂNIA	GO	400,00	101,30	R\$ 425.111,10
RUA 5 Nº 1032, QD. D-7, LT. 65	ST. OESTE	GOIÂNIA	GO	550,00	438,87	R\$ 422.722,99

Endereço Completo	Bairro	Cidade	UF	Área de Terreno	Área Construída	Valores de Mercado em JUN/2011
RUA JOSE NICOLAU ABAGGE, 282	CENTRO	GUARATUBA	PR	960,00	322,77	R\$ 422.429,93
CACAPAVA DO SUL - R. BENJAMIN CONSTANT	CACAPAVA DO SUL	CACAPAVA DO SUL	RS	524,88	547,00	R\$ 419.682,03
AVENIDA GETULIO VARGAS		LAPA	PR	3.600,00	126,62	R\$ 418.914,57
RUA GOIÁS, QD. 28, LT. 04	PONTALINA	PONTALINA	GO	990,00	417,68	R\$ 418.000,95
RUA SÃO PAULO, Nº2.391	ITAUM	JOINVILLE	SC	1.715,70	333,21	R\$ 417.453,60
MORRO CARVALHO		TIBAGI	PR	375.181,64	-	R\$ 417.115,47
RUA 14 DE MAIO, 589	CENTRO	JARDIM	MS	1.600,00	310,12	R\$ 416.665,27
RUA FERNANDES DIAS, 117	CENTRO	SÃO FRANCISCO DO SUL	SC	1.436,00	351,01	R\$ 416.365,70
RUA GUIAPO, 666		SARANDI	PR	1.696,25	412,19	R\$ 415.674,43
ENCANTADO	ENCANTADO	ENCANTADO	RS	1673,35	599,82	R\$ 414.187,70
TUPANCIRETA	TUPANCIRETA	TUPANCIRETA	RS	1276	599,82	R\$ 414.187,70
RUA QUINZE, 532	CENTRO	CHAPADÃO DO SUL	MS	9.000,00	166,79	R\$ 413.899,49
AVENIDA BRASIL, 562		CAMBARA	PR	1.188,00	309,05	R\$ 412.666,52
RUA CAPITÃO JOÃO CRISÓSTOMO S/Nº, QD. 09, LT. 6	CALDAS NOVAS	CALDAS NOVAS	GO	609,22	255,00	R\$ 411.619,45
RUA GOIÁS, 620		COLORADO	PR	1.729,00	483,32	R\$ 411.442,67
AV. DA IGUALDADE, QD. 100, LT. 20 - GARAVELO	GARAVELO	APARECIDA DE GOIÂNIA	GO	420,00	188,58	R\$ 409.258,29
RUA IPIRANGA, Nº67	GARCIA	BLUMENAU	SC	1.325,45	201,47	R\$ 408.473,29
RUA FRANCA, 425		CAMBE	PR	544,00	418,62	R\$ 405.031,37
RUA GETULIO VARGAS, 275	CENTRO	SÃO GABRIEL DO OESTE	MS	1.400,00	187,59	R\$ 403.164,60
RUA VICTOR JUVENCIO MAFRA, S/N	CENTRO	CAMBORIU	SC	487,52	94,48	R\$ 402.737,99
RUA JOAQUIM LUCAS EVANGELISTA (RUA CAIAPÓ) C/ RUA INHUMAS	IPORÁ	IPORÁ	GO	6.420,35	66,42	R\$ 402.365,23
RUA XV DE NOVEMBRO, 1125		LARANJEIRAS DO SUL	PR	1.680,00	396,19	R\$ 402.295,99
AVENIDA ESPIRITO SANTO, 634		BANDEIRANTES	PR	2.000,00	309,05	R\$ 396.612,46
Rua Amaro Leite, s/n, Lt. 8, Qd. 31	---	BARRA DO GARÇAS	MT	1.279,85	384,84	R\$ 394.141,39
RUA PAUL GARFUNKEL, 68	CIDADE INDUSTRIAL	CURITIBA	PR	704,00	252,50	R\$ 392.544,40
CARVALHO		TIBAGI	PR	621.181,64	60,00	R\$ 392.087,08
RUA ANTONIO BIANCHETTI	JARDIM INDEPENDENCIA	SÃO JOSE DOS PINHAIS	PR	1.500,00	373,71	R\$ 391.439,07
RUA MANOEL FELIPE DA SILVA, S/Nº	CENTRO	PORTO BELO	SC	4.356,00	177,84	R\$ 388.082,30
BR 277		LARANJEIRAS DO SUL	PR	232.000,00	-	R\$ 386.895,76
RUA JOSE ABRAHAO KEIDE, 641		ASTORGA	PR	1.689,52	253,95	R\$ 385.839,21
RUA RUBENS LOPES		CASCADEL	PR	487,50	250,67	R\$ 385.141,80
RUA FRANCISCO DE BASTOS	ARROIO CERCADO	CURITIBA	PR	1.375,50	295,85	R\$ 383.374,29
RUA XV DE NOVEMBRO, 584, QD. 34, LT. 14	CENTRO	TOCANTINÓPOLIS	TO	7.100,00	214,06	R\$ 383.341,61
AV. RIO BRANCO, Nº191	CENTRO	FLORIANÓPOLIS	SC	452,98	296,69	R\$ 380.631,85
URBANA	SOBRADINHO	SOBRADINHO	DF	1.920,00	2.688,00	R\$ 379.724,84
AVENIDA BRASIL, 831		UMUARAMA	PR	1.200,00	144,72	R\$ 379.662,13
AV. TEOTÔNIO SEGURADO, QD. AANE-40, CONJ. QI-04, LT. 04	CENTRO	PALMAS	TO	2.340,00	60,00	R\$ 379.273,24
AV:DAS ARRAIAS 472 JURERE INTERNACIONAL	JURERE	FLORIANÓPOLIS	SC	450,00	93,50	R\$ 376.905,64
RIO AZUL		PALOTINA	PR	1.730,82	284,59	R\$ 375.835,23
R. VERGILIO ANTONIO DE QUEIROZ, 1330	JARDIM SÃO BENTO	APARECIDA DO TABOADO	MS	5.047,41	139,65	R\$ 375.794,80
RUA SENADOR FILINTO MULLER, 921	VILA JABOUR	RIBAS DO RIO PARDO	MS	6.400,00	80,00	R\$ 374.735,67
AVENIDA RIO MADEIRA 2015	RIO MADEIRA	PORTO VELHO	RO	2.091,00	947,15	R\$ 374.666,29
RUA BAHIA, 384		ANDIRA	PR	1.200,00	309,00	R\$ 374.338,09
RUA GUSTAVO ZIMMERMANN, 4.839-I.CENTRAL	ITUUPAVA CENTRAL	BLUMENAU	SC	1.839,42	206,37	R\$ 373.852,28
AVENIDA ALZIRO ZARUR	MANDACARU	MARINGA	PR	2.500,11	122,78	R\$ 373.685,55

Endereço Completo	Bairro	Cidade	UF	Área de Terreno	Área Construída	Valores de Mercado em JUN/2011
ESTRADA GERAL DE FLUVIOPOLIS		SAO MATEUS DO SUL	PR	1.510,00	42,08	R\$ 368.563,94
RODOVIA JACAREZINHO/CAMBARA		JACAREZINHO	PR	11.656,60	454,00	R\$ 366.940,99
RUA 1 S/Nº	LAGOLÂNDIA	PIRENÓPOLIS	GO	2.000,00	43,21	R\$ 363.110,22
RUA JOSE MARIA DE PAULA, 722		JANDAIA DO SUL	PR	1.481,00	360,00	R\$ 363.016,73
RUA PIRENÓPOLIS ESQ. C/ RUA LAGO DAS ROSAS	JARANÁPOLIS	PIRENÓPOLIS	GO	2.762,71	79,39	R\$ 361.496,05
RUA 2 DE SETEMBRO, 733 - CAMPO DE FUTEBOL	ITUUPAVA NORTE	BLUMENAU	SC	4.513,00	N/A	R\$ 361.325,06
RUA AFONSO ARINOS, 47	CAPAO DA IMBUIA	CURITIBA	PR	864,00	180,00	R\$ 361.275,92
AV. DEP. COSTA LIMA (ANT. STA. CATARINA), 872, QD. 4A, LT B	CENTRO	JATAI	GO	650,00	-	R\$ 359.181,57
RODDOVIA PR 158	SUMARE	PARANAVAI	PR	3.500,00	260,83	R\$ 359.015,57
AV PRESIDENTE VARGAS, 890	VILA CINAMOMO	CAMPO GRANDE	MS	1.440,00	337,20	R\$ 357.987,54
RUA RIO BRILHANTE, 226	CENTRO	BATAGUASSU	MS	1.998,00	76,32	R\$ 357.540,79
BR 470 - Nº3.651 - SALDO DO NORTE	SALTO NORTE	BLUMENAU	SC	2.142,50	206,37	R\$ 356.336,60
RUA NEREU RAMOS, S/Nº	CENTRO	IMBITUBA	SC	1.148,00	285,00	R\$ 354.929,16
RUA DR. IRANY FERREIRA Nº 45, QD. 20, LT. 28	TRINDADE	TRINDADE	GO	658,75	144,00	R\$ 354.907,51
AV. RUI BARBOSA Nº 170	QUIRINÓPOLIS	QUIRINÓPOLIS	GO	1.400,00	381,15	R\$ 354.304,77
LOTE 2, QUADRA C-15, SETOR AEROPORTO, RUA B. H. FOREMAN	CAMPOS BELOS	CAMPOS BELOS	GO	3.381,00	460,79	R\$ 353.022,61
AV. ENG. PORTELA, 693 ESQ. C/ SÓCRATES DINIZ	CENTRO	ANAPOLIS	GO	790,00	121,00	R\$ 351.319,14
RUA LORD LOVAT, 220		NOVA ESPERANÇA	PR	1.169,80	379,44	R\$ 347.869,39
RUA PADRE FRANCISCO BONATTO, 33		COLOMBO	PR	1.326,00	359,63	R\$ 346.740,99
AV. BERNARDO SAYÃO, CONFRONTANDO COM POSTO DE SAÚDE	RADIOLÂNDIA	PIRENÓPOLIS	GO	1.340,00	2,08	R\$ 343.598,83
RUA SANTA LUCIA	CAMOBI	SANTA MARIA	RS	1193,35	382,91	R\$ 342.660,59
AV. DO ANTÃO, S/Nº	MORRO DA CRUZ	FLORIANÓPOLIS	SC	686,00	292,27	R\$ 342.085,21
RUA PROFESSOR JOAO CANDIDO, 333		LONDRINA	PR	0,02	236,40	R\$ 341.668,98
RUA PEDRO ALVARES CABRAL		IPORA	PR	1.350,00	338,37	R\$ 338.869,83
AV. XINGU, QD. 6, LT. 05, 06, 17 E 18 - JARDIM RIO GRANDE	JARDIM RIO GRANDE	APARECIDA DE GOIÂNIA	GO	1.440,00	141,30	R\$ 336.869,07
RUA 8, QD. 25, LT. 21 E 22 ( RUA JOÃO MARIANO DA SILVA)	BAIRRO JK NOVA CAPITAL	ANAPOLIS	GO	768,00	241,68	R\$ 336.209,77
Av. São Joao c/ rua Piracicaba, nº 296, Lt. 8C Qd. 40	Centro	PRIMAVERA DO LESTE	MT	1.592,00	228,88	R\$ 333.530,83
AVENIDA EMÍLIO JOHNSON, 1035	CENTRO	ALMIRANTE TAMANDARE	PR	1.371,69	247,83	R\$ 330.482,08
AVENIDA BENTO MUNHOZ DA ROCHA NETO	BERTIOGA	PARANAGUA	PR	678,74	180,50	R\$ 329.385,55
AVENIDA BRASIL, 124		CAPANEMA	PR	1.800,00	111,88	R\$ 327.374,47
TRAVESSA WALDEMAR ROCHA, LOTE Nº425	MORRO	SÃO MIGUEL DO OESTE	SC	3.133,73	185,96	R\$ 326.801,61
ESPUMOSO	ESPUMOSO	ESPUMOSO	RS	1500	425,36	R\$ 326.354,56
AVENIDA TRANCREDO NEVES		FOZ DO IGUAÇU	PR	827,18	122,78	R\$ 325.639,31
AV. DAS NAÇÕES, Nº595	CANASVEIRAS	FLORIANÓPOLIS	SC	980,00	237,98	R\$ 325.394,80
AVENIDA RIO BRANCO, 482	JARDIM AMERICA	MARINGA	PR	427,50	112,50	R\$ 325.356,41
GLEBA REGISTRO		CAMPO MOURAO	PR	1.925,00	279,67	R\$ 325.065,10
RUA EMA, 445		ARAPONGAS	PR	525,00	250,67	R\$ 323.855,51
RUA ROCHA POMBO		JACAREZINHO	PR	1.451,50	-	R\$ 322.746,66
AVENIDA CELSO MAZUTTI	CENTRO	VILHENA	RO	4.347,00	716,75	R\$ 322.413,13
RUA GETULIO VARGAS		APUCARANA	PR	625,00	142,50	R\$ 319.563,30
LOTES 4, 5 E 6, QUADRA 425, LOTEAMENTO SÃO GABRIEL DE GOIÁS	PLANALTINA DE GOIÁS	PLANALTINA DE GOIÁS	GO	00Lt. 05- 460,80Lt. 06- 460,80	60Lt. 05- 104,60Lt. 06- 104,60	R\$ 319.429,22
AV. GOIÁS, QD. 178, Nº 405	GOIANÉSIA	GOIANÉSIA	GO	1.860,00	314,39	R\$ 318.610,16
RUA DOURADOS, QD. 126, LT. 13/16 - ST. DOS ANFONSOS	ST. DOS ANFONSOS	APARECIDA DE GOIÂNIA	GO	1.775,00	234,36	R\$ 318.302,34
AV. 7 DE SETEMBRO, S/Nº - UBATUBA	UBATUBA	SÃO FRANCISCO DO SUL	SC	2.000,00	116,24	R\$ 317.742,65
CAMPOS ELISÉOS	CAMPOS ELISÉOS	APARECIDA DE GOIÂNIA	GO	1.453,28	225,74	R\$ 316.101,49

Endereço Completo	Bairro	Cidade	UF	Área de Terreno	Área Construída	Valores de Mercado em JUN/2011
RUA JOÃO HEIL, Nº33	CENTRO	BRUSQUE	SC	515,72	250,22	R\$ 313.577,87
AVENIDA PORTO ALEGRE, 357		QUERÊNCIA DO NORTE	PR	1.200,00	144,72	R\$ 312.955,89
RUA WASHINGTON LUIZ, 980		MARIALVA	PR	1.425,00	319,95	R\$ 312.834,28
RUA GUSTAVO STADNIK, S/Nº	ANTA GALO	RIO DO SUL	SC	1.042,20	241,63	R\$ 312.455,94
Rua Barao de Melgaço, nº 3216	Centro Sul	CUIABA	MT	475,00	431,71	R\$ 311.295,44
PADRE TRAJANO QUADRA 23 LOTE 04 SETOR CENTRAL	POSSE	POSSE	GO	972,80	427,06	R\$ 308.566,78
RUA SAO PAULO	EXPEDICIONARIO	CAMPO LARGO	PR	1.024,80	142,50	R\$ 304.643,35
CENTRO CIVICO LOTE 06 QUADRA QC 04	PLANALTINA DE GOIÁS	PLANALTINA DE GOIÁS	GO	2.025,00	310,00	R\$ 302.263,76
RUA CARLOS WEBER, S/Nº	CENTRO	RIO NEGRINHO	SC	1.922,00	238,14	R\$ 302.059,75
RUA EDUARDO CARLOS PEREIRA, QD. 6, LT. 6 E 7	BAIRRO DOM PEDRO II	ANÁPOLIS	GO	600,00	225,74	R\$ 301.283,83
RUA ROLINDO CASAGRANDE, S/Nº	CENTRO	CAPINZAL	SC	1.290,00	227,95	R\$ 300.541,04
RUA SANTA ISABEL - LOTE Nº9	JOAO COSTA	JOINVILLE	SC	390,00	47,46	R\$ 299.100,63
RUA REINOLDO KOFFKE, S/Nº	VELHA	BLUMENAU	SC	568,34	132,34	R\$ 298.159,66
TAPES - AV ASSIS BRASIL	TAPES	TAPES	RS	1100	407	R\$ 296.657,07
SANTA MARIA - BR-392	FORMOSA	SANTA MARIA	RS	72160	514,8	R\$ 296.343,02
SANTA MARIA - BR-392	FORMOSA	SANTA MARIA	RS	67430	421,00	R\$ 296.343,02
SOBRADINHO - RUA REINALDO SEITENFUS	SOBRADINHO	SOBRADINHO	RS	810	406,11	R\$ 296.008,36
RUA S-4, QD. S-18, LT. 19	ST. BELA VISTA	GOIÂNIA	GO	420,00	213,18	R\$ 295.354,13
RUA BARAO DO RIO BRANCO,1363		LAPA	PR	1.106,05	283,11	R\$ 294.519,80
ACSV SE 101 AV. LO-25 (Atual 1004 S - Vicinal Av. LO-25 Lt. 19 e 20)	CENTRO	PALMAS	TO	288,00	312,00	R\$ 293.626,93
RUA LEOBERTO LEAL, 221	CENTRO	TIJUCAS	SC	1.145,97	238,37	R\$ 293.238,30
AV. APARECIDA C/ AV. GUAPO, QD. 45, LT. 03	TRINDADE	TRINDADE	GO	741,05	187,05	R\$ 292.820,38
RUA NADARCI BRAND ESQ. AV. JOÃO MARQUES VIEIRA	CENTRO	FRAIBURGO	SC	960,00	227,95	R\$ 292.703,06
01)	IPAMERI	IPAMERI	GO	1.025,75	260,68	R\$ 292.488,18
SARANDI - AV. SETE DE SETEMBRO	SARANDI	SARANDI	RS	1400	379,82	R\$ 291.414,31
RUA LUIZ PASSATO, 1365		ARAPOTI	PR	1.600,00	144,72	R\$ 290.720,57
AVENIDA SÃO PAULO 2687	CENTRO	CACOAL	RO	1.456,56	742,31	R\$ 289.060,05
TAVEIRA)	CRISTALINA	CRISTALINA	GO	1.260,44	278,51	R\$ 288.726,26
RUA CORONEL MONTEIRO, 799	CENTRO	CAMPINA GRANDE DO SUL	PR	1.200,00	232,91	R\$ 288.328,63
RUA CRISTO REI, 91	CENTRO	NOVA ANDRADINA	MS	800,00	199,88	R\$ 287.484,00
RUA DO COMÉRCIO, S/Nº	CENTRO	ITAPIRANGA	SC	300,00	278,70	R\$ 286.829,08
Av. Tancredo Neves, s/n	Cavalhada	CACERES	MT	537,19	122,78	R\$ 285.417,61
PORTO ALEGRE - AV. A. J. RENNER	PARQUE HUMAITA	PORTO ALEGRE	RS	1058,4	463	R\$ 285.365,74
RUA NILO SAMPAIO, 525		IBAITI	PR	1.000,00	264,96	R\$ 284.411,84
AV. A, QD. 2, LT. 9 - ESTRADA VELHA C.NOVAS/MARZAGÃO	ESTANCIA ITAJA	CALDAS NOVAS	GO	362,50	120,93	R\$ 284.290,80
BR 369		CORBELIA	PR	2.364,00	260,83	R\$ 282.214,53
RUA CORONEL FARRAPOS, S/ Nº	CENTRO	CAMPOS NOVOS	SC	733,86	238,14	R\$ 281.857,56
VIAMAO - AV LIBERDADE	VILA SANTA ISABEL	VIAMAO	RS	960,00	331,18	R\$ 281.548,28
RUA MAJOR JOSE LUCIANO, 300		PIRAQUARA	PR	1.320,39	247,63	R\$ 281.154,03
AV. LUIZ LEITE RIBEIRO, QD. F, LT. 56 E 57 (PARTE)	CENTRO	PORTO NACIONAL	TO	800,00	214,06	R\$ 279.947,05
RUA 59-A Nº 874, QD. 58A, LT. 2	ST. AEROPORTO	GOIÂNIA	GO	523,20	154,00	R\$ 279.923,99
RUA BANDEIRANTES, 250		IVAIPORA	PR	778,19	247,58	R\$ 279.553,66
EST. DOM JOAO BECKER 947 INGLESES	INGLESES	FLORIANÓPOLIS	SC	738,00	140,46	R\$ 279.361,34
RUA JORGE AUGUSTO NEVES	SÃO LUIS	LAGES	SC	558,20	100,95	R\$ 279.024,34
RUA ANGICO S/N	CALADINHO	PORTO VELHO	RO	2.285,00	518,26	R\$ 277.942,35

Endereço Completo	Bairro	Cidade	UF	Área de Terreno	Área Construída	Valores de Mercado em JUN/2011
Rua Quintino Bocauva, s/n	Centro	DIAMANTINO	MT	2.945,00	620,00	R\$ 277.942,35
RUA PARANA	BOM RETIRO	MATINHOS	PR	1.058,46	265,83	R\$ 277.872,13
AV ANTONIO J.MOURA DE ANDRADE, S/N	DA TORRE	NOVA ANDRADINA	MS	10.020,00	80,50	R\$ 277.685,58
RUA RIO BRANCO, 341	CENTRO	MARACAJU	MS	1.400,00	227,79	R\$ 276.561,80
DISTRITO INDUSTRIAL DA RENAUT		SAO JOSE DOS PINHAIS	PR	3.107,90	-	R\$ 276.421,45
NONOAI - RUA PEDRO ROSO	NONOAI	NONOAI	RS	800	378,86	R\$ 276.146,18
RUA PAULO FREIRE, 874	VILA PROGRESSO	CAMPO GRANDE	MS	1.008,00	205,09	R\$ 274.315,31
AV. CENTRAL Nº 1111, QD. 70, LT. 27	URIAS MAGALHÃES	GOIÂNIA	GO	531,49	141,38	R\$ 274.049,94
RUA BORGES DE MEDEIROS		TOLEDO	PR	800,00	122,78	R\$ 273.614,07
RUA TIBAGI, 223	ALPHAVILLE	PINHAIS	PR	823,76	112,78	R\$ 271.100,25
RUA MARTA SILVA GOMES, 662		BELA VISTA DO PARAISO	PR	1.760,00	247,04	R\$ 270.884,42
RUA DOMINGOS MARTORANO, S/Nº	CENTRO	SAO JOAQUIM	SC	1.344,00	238,14	R\$ 268.884,55
VIADUTOS	VIADUTOS	VIADUTOS	RS	1134,31	81,62	R\$ 268.213,06
AVENIDA DAS PRAIAS	SOLIMAR	MATINHOS	PR	851,11	100,95	R\$ 267.957,83
R. ESTEVAO ALVES CORREA, S/N	CENTRO	AQUIDAUANA	MS	640,50	227,40	R\$ 267.661,98
GLEBA NOVA UKRANIA		APUCARANA	PR	2.500,00	271,06	R\$ 266.932,59
RUA JOINVILLE, Nº13.518	PIRABEIRABA	JOINVILLE	SC	1.177,59	206,37	R\$ 266.244,81
CARVALHO		TIBAGI	PR	64.818,36	248,40	R\$ 265.739,32
RUA HERIBERTO HULSE, Nº5213 - SERRARIA	SERRARIA	SÃO JOSÉ	SC	1.252,45	68,03	R\$ 264.692,06
ROD. VIRGLIO VARZEA, Nº270	SACO GRANDE	FLORIANÓPOLIS	SC	1.222,00	227,95	R\$ 264.335,69
RUA CAMBARA, 100	JARDIM ESTORAL	GUARATUBA	PR	980,00	128,70	R\$ 263.776,84
AV. PEQUENO PRÍNCIPE, N.º 180	CAMPECHE	FLORIANÓPOLIS	SC	1.400,00	74,60	R\$ 263.560,23
LARGO DA IGREJA S/Nº	BOM JESUS	PIRENÓPOLIS	GO	1.181,41	-	R\$ 262.691,10
RUA ROMARIO MARTINS, 140		CORONEL VIVIDA	PR	1.342,50	144,72	R\$ 262.093,61
BR 277		SAO MIGUEL DO IGUAÇU	PR	3.245,00	197,12	R\$ 261.924,24
AV. BRASIL, QD. 55, LT. 30 - PARQUE JOÃO BRAS	PQ. INDUSTRIAL JOÃO BRAZ	GOIÂNIA	GO	370,42	141,75	R\$ 261.763,57
RUA BARAO DO RIO BRANCO, S/N	VILA SANTANA	COXIM	MS	1.950,00	224,29	R\$ 261.324,26
RUA SANTA CATARINA S/N	CENTRO	ALTA FLORESTA DO OESTE	RO	3.059,83	187,10	R\$ 261.265,81
RUA SAO LEOPOLDO		FRANCISCO BELTRAO	PR	676,27	122,78	R\$ 261.139,34
SERRA DAS NOGUEIRAS		IRATI	PR	24.200,00	161,70	R\$ 260.600,77
RUA PIRIQUITOS		IVAIPORA	PR	1.800,00	270,02	R\$ 260.562,86
R. DA REPUBLICA, 3167	CENTRO	AMAMBAI	MS	875,00	249,73	R\$ 260.379,73
RUA FREDERICO SOARES, 633	SANTA FE	CAMPO GRANDE	MS	720,00	205,09	R\$ 259.906,77
LUIZ	CID. SAT. SÃO LUIZ	APARECIDA DE GOIÂNIA	GO	600,00	232,95	R\$ 259.525,12
RUA GILDA PITACHE FORCADELL	JARDIM OURO VERDE C	CURITIBA	PR	544,50	216,00	R\$ 259.217,89
ESTRADA DE ACESSO AO AEROPORTO, QD. GL-04, LT. 01	ESPLANADA	RIO QUENTE	GO	1.800,00	84,49	R\$ 257.956,10
RUA CURITIBA, 795		PEABIRU	PR	1.200,00	175,44	R\$ 256.860,79
PORTO ALEGRE - RUA DELMAR ROCHA BARBOSA	RUBEM BERTA	PORTO ALEGRE	RS	600	463,81	R\$ 256.829,69
PORTO ALEGRE - RUA DELMAR ROCHA BARBOSA	RUBEM BERTA	PORTO ALEGRE	RS	600,00	463,81	R\$ 256.829,69
AV. GOIÁS, QD. 57, LT. 01 A 06 E 10 A 13	CENTRO	ABADIÂNIA	GO	4.340,00	127,96	R\$ 256.472,76
CAXIAS DO SUL - AV. MARYLAND	SAO CIRO	CAXIAS DO SUL	RS	745,2	480,63	R\$ 255.775,51
AV. DAS INDÚSTRIAS, QD. 150, LT. 23	SANTA GENOVEVA	GOIÂNIA	GO	665,00	101,30	R\$ 254.176,55
BUTIA - R. PIRATINI	BUTIA	BUTIA	RS	1071,69	330,92	R\$ 253.896,12
RUA SEN. RAULINO HORN, S/Nº	CENTRO	BRAÇO DO NORTE	SC	540,00	213,14	R\$ 253.885,11
RUA J-08, QD. 32, LT. 15/16 - MANSÕES PARAISO	MANSÕES PARAISO	APARECIDA DE GOIÂNIA	GO	743,50	225,74	R\$ 253.722,34

Endereço Completo	Bairro	Cidade	UF	Área de Terreno	Área Construída	Valores de Mercado em JUN/2011
RUA MANOEL RIBAS, 159		ENGENHEIRO BELTRAO	PR	1.474,62	261,40	R\$ 252.995,39
AV. SC, Nº475	CENTRO	BARRA VELHA	SC	697,00	166,48	R\$ 252.852,18
CANOAS - RUA 1 DE MAIO	NITEROI	CANOAS	RS	704	480,63	R\$ 252.832,92
AVENIDA JOAO D'PASQUALE, 352		DOIS VIZINHOS	PR	1.714,30	153,13	R\$ 252.808,14
R ALMIRANTE BARROSO ESQ. GEN. EURICO GASPAR DUTRA	CENTRO	SÃO MIGUEL DO OESTE	SC	1.000,00	185,96	R\$ 252.661,60
AVENIDA CUBATAO		GUARATUBA	PR	780,00	100,95	R\$ 252.146,24
RUA D. PEDRO II, Nº1000	CENTRO	SAO LOURENÇO DO OESTE	SC	1.000,00	227,95	R\$ 251.789,95
RUA SETE DE SETEMBRO, 26	CENTRO	CAARAPO	MS	1.120,00	185,24	R\$ 250.819,61
AV. BOA VIAGEM, QD. 42, LT. 16	JARDIM RIO CLARO	JATAI	GO	584,25	174,96	R\$ 249.679,09
AV. INHUMAS Nº 227, QD. 10, LT. 13	VILA REGINA	GOIÂNIA	GO	360,00	189,24	R\$ 249.615,29
R: LAURINDO J. DA SILVEIRA L. CONCEIÇÃO	LAGOA DA CONCEIÇÃO	FLORIANÓPOLIS	SC	600,00	100,95	R\$ 249.606,92
RUA NAGIB DAHER		APUCARANA	PR	560,00	-	R\$ 249.036,35
AVENIDA MINAS GERAIS	COROADOS	GUARATUBA	PR	900,00	100,95	R\$ 248.810,93
RUA SEN. NEREU RAMOS, S/Nº	CENTRO	TURVO	SC	977,81	104,00	R\$ 248.409,29
RUA RUBINO PASQUETTI, 150		CEU AZUL	PR	1.500,00	254,42	R\$ 248.399,63
RUA FREI CANECA, ESQ. SERVIDÃO EMILIO SCHROEDER	AGRONÓMICA	FLORIANÓPOLIS	SC	381,89	171,77	R\$ 247.101,17
RUA JARIVATUBA, S/Nº		ADHEMAR GARCIA	SC	932,75	225,74	R\$ 246.789,31
RUA ALMIRANTE SALDANHA C/ RUI BARBOSA, QD. 05, LT. 11	JUSSARA	JUSSARA	GO	568,75	175,36	R\$ 246.506,42
ERVAL GRANDE - RUA DUQUE DE CAXIAS	ERVAL GRANDE	ERVAL GRANDE	RS	480	18,40	R\$ 246.022,28
RUA MARFIM, 1771		QUEDAS DO IGUAÇU	PR	1.800,00	160,98	R\$ 245.586,41
RUA MATO GROSSO, 737	JARDIM ALVORADA	MARINGA	PR	468,75	179,98	R\$ 244.557,90
CAXIAS DO SUL - RUA JACOB LUCHESI		SANTA CATARINA	RS	360	486,69	R\$ 243.218,64
RUA GUSTAVO ZIMMERMANN, 19 -ITOUPAVA	ITOUPAVA CENTRAL	BLUMENAU	SC	740,32	184,54	R\$ 241.974,23
PASSO FUNDO - AV. BRASIL OESTE	BOQUEIRAO	PASSO FUNDO	RS	1210	480,63	R\$ 240.858,14
RUA ESTEVAO BUSCHLE, S/Nº	CENTRO	SAO BENTO DO SUL	SC	1.500,00	90,17	R\$ 240.760,65
RUA 2 DE SETEMBRO, S/N.º	ITOUPAVA NORTE	BLUMENAU	SC	732,45	184,54	R\$ 240.435,15
CAXIAS DO SUL - RUA TEODORO ROSA	SAO LEOPOLDO	CAXIAS DO SUL	RS	0	480,63	R\$ 240.190,21
GLEBA FIGUEIRA		UMUARAMA	PR	1.645,00	284,30	R\$ 239.955,91
AV. S-8, QD. 115, LT. 12 E 13 - ANAPOLIS CITY	ANAPOLIS CITY	ANAPOLIS	GO	900,00	174,96	R\$ 239.839,93
AV. C-171 C/ RUA C-252, QD. 602, LT. 16 Nº 112	NOVA SUIÇA	GOIÂNIA	GO	414,70	143,97	R\$ 239.305,25
RUA RIO DE JANEIRO, 571		BORRAZOPOLIS	PR	1.364,00	247,63	R\$ 238.569,47
RUA ACACIAS, 1391		SANTA IZABEL DO OESTE	PR	1.318,20	272,03	R\$ 238.480,05
ESTRADA DE ACESSO AO MORRO DOS CACHORROS	MORRO	BLUMENAU	SC	1.500,00	118,66	R\$ 238.200,72
RUA TIRADENTES		SAO JOSE DAS PALMEIRAS	PR	1.728,00	242,95	R\$ 237.455,35
RUA HUMBERTO GOBBO		PONTA GROSSA	PR	980,00	122,78	R\$ 237.370,39
R. DEPUTADO FERNANDO SALDANHA, 979	CENTRO	MUNDO NOVO	MS	1.100,00	212,96	R\$ 237.348,95
RUA PALMITAL		JAPURA	PR	1.200,00	252,57	R\$ 236.951,26
SERRA DA NATUREZA		GUAMIRANGA	PR	2.000,00	260,83	R\$ 236.720,92
RUA DOM PEDRO II LOTES 01,02,03	TAGUATINGA	TAGUATINGA	TO	690,00	328,50	R\$ 236.381,42
RUA SANTOS DUMONT, 828		ROLANDIA	PR	675,00	226,00	R\$ 236.246,62
RUA GOV. CELSO RAMOS ESQ. C/ RUA EMIL ALTENBURG	CENTRO	ITUPORANGA	SC	1.107,00	205,44	R\$ 236.075,61
QUADRA 21 LOTES 21, 22 E 23	SANTO ANTONIO DO DESCOBERTO	SANTO ANTONIO DO DESCOBERTO	GO	5,00Lt 22- 407,50Lt 23- 420,00	69,70Lt 22- 69,76Lt 23- 161,00	R\$ 235.799,89
RUA ELIAS MOCKDISSI, QD. 3, LT. 1, 2 E 24 (AVENIDA BRASIL)	VILA POPULAR MC	ANAPOLIS	GO	819,70	144,60	R\$ 235.683,50
COLOMBIA, 129	VILA NOVA	FAZENDA RIO GRANDE	PR	720,00	250,67	R\$ 235.469,84
AVENIDA ARACAJU		UMUARAMA	PR	1.036,40	122,78	R\$ 233.999,50

Endereço Completo	Bairro	Cidade	UF	Área de Terreno	Área Construída	Valores de Mercado em JUN/2011
SERAFINA CORREA - AV. ARTHUR OSCAR	SERAFINA CORREA	SERAFINA CORREA	RS	1250	304,45	R\$ 233.587,19
RUA E		PARANAVAI	PR	840,00	-	R\$ 233.471,58
RUA ALMIRANTE BARROSO, S/Nº	CENTRO	PALMITOS	SC	900,00	201,20	R\$ 233.019,83
RUA 18, QD. 52, LT. 04, Nº 254	RIO VERDE	RIO VERDE	GO	404,19	174,96	R\$ 232.110,35
RUA SETE DE SETEMBRO, 25		RIO BRANCO DO SUL	PR	1.401,00	247,63	R\$ 232.015,60
IMÓVEL BOA VISTA		INACIO MARTINS	PR	1.575,00	228,00	R\$ 230.301,57
CARLOS BARBOSA - RUA ANTONIO A. GUERRA	CARLOS BARBOSA	CARLOS BARBOSA	RS	594,06	284,46	R\$ 229.739,50
RUA PEDRO PAULO SOBRINHO, 101		SAO PEDRO DO IVAI	PR	1.200,00	106,32	R\$ 229.650,74
RUA BRIGADEIRO ROCHA LOURDES		PONTA GROSSA	PR	924,00	122,78	R\$ 229.276,70
TRAVESSA INDUSTRIAL I, S/N, LOTE 01	FORMOSA	FORMOSA	GO	6.336,00	180,30	R\$ 229.086,89
RUA DO CEDRINO, S/N.º	CANTO GRANDE	BOMBINHAS	SC	650,00	100,95	R\$ 227.371,53
RUA JOAO LOURENÇO DE LIMA, S/N	CENTRO	LAGUNA CARAPA	MS	5.937,53	42,30	R\$ 226.876,16
MARAJÓARA	ALVORADA DO NORTE	ALVORADA DO NORTE	GO	660,00	290,59	R\$ 225.919,59
RUA SANTOS DUMONT		CASTRO	PR	900,00	122,78	R\$ 225.807,97
AVENIDA SÃO PAULO, 905		IVAIPORA	PR	487,50	274,45	R\$ 225.011,51
AVENIDA SÃO PAULO, 905		IVAIPORA	PR	975,00	184,32	R\$ 225.011,51
RUA DR. EVANDRO PINTO SILVA, QD. 2, LT. 36	CIDADE UNIVERSITÁRIA	ANAPOLIS	GO	525,00	174,96	R\$ 224.831,04
RUA CUIBA	IPANEMA	PONTAL DO PARANA	PR	937,50	127,72	R\$ 224.656,71
DA SILVA)	OPERÁRIA/FAMA)	GOIÂNIA	GO	320,50	223,63	R\$ 224.650,45
OCIDENTAL	CIDADE OCIDENTAL	CIDADE OCIDENTAL	GO	2.259,40	180,13	R\$ 223.803,01
RUA PADRE THOMAZ KANIA, 631		IMBITUVA	PR	2.345,00	186,49	R\$ 223.618,30
AVENIDA DOS PIONEIROS 2791		CARAMBEI	PR	1.765,00	122,28	R\$ 222.888,84
VACARIA	VACARIA	VACARIA	RS	976,2	946,15	R\$ 222.353,88
AVENIDA XV DE NOVEMBRO, 2204	CENTRO	GUAJARA MIRIM	RO	3.345,00	438,16	R\$ 222.353,88
GLEBA NUMERO 1	PERSEVERANÇA	MARMELEIRO	PR	2.500,00	279,69	R\$ 222.242,04
RUA GENERAL OSORIO, 386		PIRAI DO SUL	PR	1.200,00	147,90	R\$ 222.046,76
RUA 14 DE DEZEMBRO, 347		CHOPINZINHO	PR	1.212,00	144,72	R\$ 220.634,62
RUA SAO CRISTOVAO	RONDINHA	CAMPO LARGO	PR	595,00	142,50	R\$ 220.254,50
RUA X-10 ESQ. C/ X-5 Nº 233, QD. X-8, LT. 01	JD. BRASIL	GOIÂNIA	GO	533,50	217,00	R\$ 219.722,78
RUA ITABIRA, 650		PATO BRANCO	PR	1.314,87	-	R\$ 219.274,84
RUA NICOLA PELANDA, 2370	TATUQUARA	CURITIBA	PR	516,00	174,00	R\$ 218.849,52
RUA LEON NICOLAS, 255	CAPAO RASO	CURITIBA	PR	1.227,90	-	R\$ 218.422,67
RUA SIZENANDO JAIME Nº 10, QD. 25, LT. 03	PIRENÓPOLIS	PIRENÓPOLIS	GO	937,04	90,00	R\$ 217.875,34
AVENIDA JOÃO BERNARDES RABELO, S/N.	ALTO PARAISO DE GOIÁS	ALTO PARAISO DE GOIÁS	GO	1.600,00	296,61	R\$ 217.274,95
RUA SEBASTIAO TAVEIRA, 567	MONTE CASTELO	CAMPO GRANDE	MS	1.500,00	122,78	R\$ 217.126,91
RUA JOSE AMADOR DOS REIS 3170	JK	PORTO VELHO	RO	1.600,00	433,51	R\$ 216.795,04
AV. NEREU RAMOS, S/Nº - LOT. JD. GUANABARA	CENTRO	ITAPEMA	SC	532,80	105,00	R\$ 216.482,18
AV ARIPUANA, SN	CENTRO	NAVIRAI	MS	8.100,00	49,75	R\$ 214.027,49
RUA 13 DE AGOSTO, S/Nº	CENTRO	AGROLÂNDIA	SC	1.085,00	187,15	R\$ 213.892,37
RUA GUAIRA, 1214		UMUARAMA	PR	382,50	142,50	R\$ 213.166,98
RUA CORONEL TELEMACO BORBA, 1567		TIBAGI	PR	999,30	144,72	R\$ 212.826,60
RUA LUIZ ABRY, Nº540	CENTRO	POMERODE	SC	1.251,58	199,92	R\$ 212.760,37
RUA ROCHA POMBO, 605		ARARUNA	PR	1.800,00	145,97	R\$ 212.759,56
RUA GARDENIO SCORZATO, 1365	PILARZINHO	CURITIBA	PR	359,66	139,50	R\$ 212.730,79
RUA JOSE DO PATROCINIO		FOZ DO IGUAÇU	PR	1.050,00	122,78	R\$ 212.466,74

Endereço Completo	Bairro	Cidade	UF	Área de Terreno	Área Construída	Valores de Mercado em JUN/2011
RUA PINTAGOL, 54		ARAPONGAS	PR	648,00	142,50	R\$ 211.966,25
Av. Osasco, s/n esq. c/ a rua Alenquer, nº 249	CPA I	CUIABA	MT	1.210,00	226,16	R\$ 211.236,19
AVENIDA PRESIDENTE JOHN KENNEDY, 652		CAMPO MOURAO	PR	450,00	142,50	R\$ 211.165,78
CAMPINAS DO SUL - RUA VASCONCELOS	CAMPINAS DO SUL	CAMPINAS DO SUL	RS	1.600,00	12,00	R\$ 210.951,58
RUA BENJAMIM CONSTANT, QD. 23, LT. 04	PARAÚNA	PARAÚNA	GO	1.170,00	174,40	R\$ 210.439,40
AVENIDA BRASIL		JURANDA	PR	1.575,00	224,59	R\$ 210.132,44
ESTRADA MUNICIPAL	JARACATIA	GOIOERE	PR	1.575,00	246,84	R\$ 209.970,28
AV. RONDÔNIA Nº 644, QD. 12, LT. 26	JD. POMPEIA	GOIÂNIA	GO	437,50	107,39	R\$ 209.705,55
AV. PRES. KENNEDY, QD. 5, LT. 17	JARDIM ALEXANDRINA	ANAPOLIS	GO	420,00	101,30	R\$ 209.427,83
RUA AIRTON PIZZATO GUSI, 704	XAXIM	CURITIBA	PR	361,58	146,05	R\$ 208.342,94
RUA CAPITAO LEON MARQUES, 1737	UBERABA	CURITIBA	PR	496,00	146,51	R\$ 207.977,50
RUA PRESIDENTE JK QUADRA 16 LOTE 07	PADRE BERNARDO	PADRE BERNARDO	GO	462,00	284,50	R\$ 207.595,36
AV. DOM BOSCO, 736, QD. 01, LT. 263	SILVÂNIA	SILVÂNIA	GO	1.472,50	63,90	R\$ 207.450,77
RUA CAETANO LUMMERTZ, S/Nº	CENTRO	SOMBRIO	SC	1.024,00	197,04	R\$ 207.232,89
RUA LAMARTINE BABO, 478	VILA SÃO PEDRO	CURITIBA	PR	504,00	178,50	R\$ 206.415,37
RUA MARIA GARCIA GOMES, 372	CENTRO	COSTA RICA	MS	1.200,00	106,43	R\$ 205.979,07
URUGUAIANA - RUA EMILIO BRANDT	URUGUAIANA	URUGUAIANA	RS	450	1.384,44	R\$ 205.933,05
RUA DAS VIOLETAS ESQ. C/ AMOR PERFEITO nº 220	CATALÃO	CATALÃO	GO	2.430,00	103,02	R\$ 205.602,30
RUA DOMINGOS COELHO, S/Nº	RIO CACHOEIRA	BIGUAÇU	SC	720,00	122,78	R\$ 204.817,25
RUA PREFEITO SINCLER SAMBATTI		MARINGA	PR	980,15	122,78	R\$ 204.701,04
BARRA DO ESPIRITO SANTO		PITANGA	PR	1.575,00	228,00	R\$ 204.036,01
RUA BERNARDINO VIANNA	SÃO JOSE	PALMAS	PR	2.673,55	70,81	R\$ 203.828,77
RUA BELMIRO CÂNDIDO DE ABREU, QD. 12, LT. 09	VITÓRIA REGIA	RIO VERDE	GO	375,00	174,96	R\$ 203.151,54
HILDA	BAIRRO HILDA	APARECIDA DE GOIÂNIA	GO	720,00	120,93	R\$ 202.853,45
TRAVESSA IDELFONSO, 199	CENTRO	ANTONINA	PR	372,00	180,60	R\$ 202.849,65
COLONIA RIO QUARTO	VISTA ALTA	DIAMANTE DO OESTE	PR	1.575,00	225,86	R\$ 202.724,48
RUA ROBERTO CUNHA E SILVA, 52		GUARAPUAVA	PR	800,00	122,78	R\$ 202.460,82
GLEBA NUMERO 16		SÃO MIGUEL DO IGUAÇU	PR	1.772,50	251,76	R\$ 202.207,85
RUA STEFANY E. DA SILVA (ANT. RUA 11), QD. 18, LT. 05	CENTRO	COLINAS DO TOCANTINS	TO	738,12	235,41	R\$ 202.180,82
AV. DAS TORRES, S/N.º	CIDADE ALTA	LAGES	SC	896,00	197,36	R\$ 201.803,23
RUA MOURA BRASIL, Nº1.609	CENTRO	CUNHA PORÃ	SC	1.250,00	152,73	R\$ 201.767,32
RUA OROS, S/Nº	AVENTUREIRO	JOINVILLE	SC	350,00	70,35	R\$ 201.704,70
RUA XV DE NOVEMBRO, 545	CENTRO	MORRETES	PR	1.028,75	111,88	R\$ 201.605,56
PELOTAS - RUA ANCHIETA	PELOTAS	PELOTAS	RS	1554,68	36	R\$ 201.350,65
PRAÇA CAPITÃO AMORIM, S/Nº	CENTRO	SÃO JOÃO BATISTA	SC	1.040,45	104,30	R\$ 201.264,63
RUA TIRADENTES, 605		FAXINAL	PR	1.600,00	207,83	R\$ 201.178,29
AV CLODOALDO GARCIA, S/N	SÃO FRANCISCO	TRES LAGOAS	MS	1.200,00	187,05	R\$ 200.912,32
RUA 05, DISTRITO INDUSTRIAL	DISTRITO INDUSTRIAL	RIO BRANCO	AC	4.623,84	319,33	R\$ 200.118,50
Av. Rio Grande do Sul, nº 157, Lt. 1 A Qd. 50	Centro	CANARANA	MT	2.500,00	109,56	R\$ 200.118,50
Parana	Centro	COLIDER	MT	32.474,71	61,42	R\$ 200.118,50
LARGO DA CAPELA	RIO DO PEIXE	PIRENÓPOLIS	GO	1.200,00	-	R\$ 200.118,50
RUA DUQUE DE CAXIAS, S/Nº	CENTRO	CORREIA PINTO	SC	823,69	163,29	R\$ 198.101,65
RUA JOSE ADAO, S/Nº	PONTE DO IMARUIM	PALHOÇA	SC	607,50	200,00	R\$ 197.893,84
RUA FELIPE CRISOSTOMO DO CARMO, ÁREA ESPECIAL 1 QUADRA 43	SÃO JOÃO DA ALIANÇA	SÃO JOÃO DA ALIANÇA	GO	3.000,00	254,85	R\$ 197.804,67
RUA JAÓ, S/Nº	COSTA E SILVA	JOINVILLE	SC	363,63	73,34	R\$ 197.636,94

Endereço Completo	Bairro	Cidade	UF	Área de Terreno	Área Construída	Valores de Mercado em JUN/2011
AV PRESIDENTE VARGAS, 1800	CENTRO	IGUATEMI	MS	2.352,00	98,08	R\$ 197.624,38
RUA FRANCISCO DEROSSO, 5527	ALTO BOQUEIRAO	CURITIBA	PR	429,03	155,52	R\$ 197.575,36
RUA CANJARANA, QD. 111, LT. 53/51	RUBIATABA	RUBIATABA	GO	696,00	175,36	R\$ 197.421,80
FLORES DA CUNHA - RUA BORGES DE MEDEIROS	FLORES DA CUNHA	FLORES DA CUNHA	RS	880	484,89	R\$ 197.370,12
RUA 19 DE NOVEMBRO, 625		GENERAL CARNEIRO	PR	1.200,00	106,32	R\$ 196.297,64
FAXINAL DOS RODRIGUES		TURVO	PR	1.575,00	228,00	R\$ 195.280,83
RODOVIA PR 151		PALMEIRA	PR	6.384,40	198,58	R\$ 194.855,53
AV. E C/ RUAS 4 E 5, QD. 07, LT. 14 A 19	SETOR AEROPORTO	PEDRO AFONSO	TO	2.494,00	81,99	R\$ 194.763,88
AV SÃO PAULO, 1148	CENTRO	OURO PRETO DO OESTE	RO	3.015,72	587,90	R\$ 194.559,65
AVENIDA GETULIO VARGAS		VERE	PR	1.200,00	189,50	R\$ 194.446,53
AV. ADELINO AMÉRICO DE AZEVEDO - ÁREA 2	PORANGATU	PORANGATU	GO	769,00	120,93	R\$ 193.926,18
DOMINGO - PRAÇA SAO JOAO, QUADRA 2A, LOTE 2.	DIVINÓPOLIS	DIVINÓPOLIS	GO	1.278,48	240,90	R\$ 193.335,55
RUA MANOEL THOMAS DA SILVA, 393	CENTRO	CASSILANDIA	MS	1.000,00	201,92	R\$ 193.262,76
RUA SETE DE SETEMBRO, 200		ABATIA	PR	1.600,00	144,72	R\$ 192.914,43
PREFEITO VENDOLINO NEVES		TEIXEIRA SOARES	PR	1.200,00	42,08	R\$ 192.904,37
RUA OTTO FRIEDRICH ESQ. RUA RODOLFO SCHEIDE	JARDIM ESPERANÇA	CANOINHAS	SC	1.579,00	63,04	R\$ 192.170,54
AV. PARANÁ (ATUAL AV. RAIMUNDO ALENCAR LEÃO Nº 1655)	CENTRO	GUARAI	TO	759,32	156,51	R\$ 191.557,76
RUA CORONEL PONCE, S/N	CENTRO	PORTO MURTINHO	MS	1.600,00	189,63	R\$ 191.553,73
AV. ARMAÇÃO ESQ. RUA CIRINO A. CABRAL	CENTRO	NAVEGANTES	SC	325,00	166,89	R\$ 191.151,90
RUA JOSE G. R. LIMA, 213	KOBRASSOL	SAO JOSE	SC	364,00	178,66	R\$ 191.127,07
AV. JK, QD. ACSV NE-14, LT. 19	CENTRO	PALMAS	TO	144,00	312,00	R\$ 190.820,99
BR 376	MIRINGUAVA	SAO JOSE DOS PINHAIS	PR	1.656,50	232,91	R\$ 190.807,00
RUA CHUVA DE PRATA, QD. 10 LT. 07-A c/ Aquarela Musical Lt.07	SONHOS DOURADOS	ARAGUAÍNA	TO	1.680,00	169,26	R\$ 190.577,79
PORTO XAVIER	PORTO XAVIER	PORTO XAVIER	RS	2000	265,86	R\$ 190.421,76
RUA ANTONIO BICUDO, 458	JD. SAO LOURENÇO	CAMPO GRANDE	MS	720,00	205,09	R\$ 189.931,50
BOM JESUS - RUA PEDRO A. TIETBOHL SN/PRL VENEZUELA	BOM JESUS	BOM JESUS	RS	1439	37,48	R\$ 189.724,57
RUA GENEROSO MARQUES, 40		INACIO MARTINS	PR	1.200,00	106,32	R\$ 189.627,03
AV. GETULIO VARGAS - LOTE Nº12	CENTRO	CAMPO ÉRE	SC	1.236,36	180,16	R\$ 189.079,17
PORTO ALEGRE - AV. ASSIS BRASIL	SARANDI	PORTO ALEGRE	RS	583	445,24	R\$ 189.000,80
R. Raimundo S. Dourado C/ Etelvina A. Lustosa-CHÁC. 33B/33D		GURUPI	TO	13.056,04	-	R\$ 189.000,80
RUA ETELVINA A. LUSTOSA (AV. PARANA) - CHÁCARA Nº 33B-1		GURUPI	TO	3.943,96	690,45	R\$ 189.000,80
AVENIDA SEIS DE JUNHO, 1000		SERTANÓPOLIS	PR	1.350,00	183,92	R\$ 188.428,17
RUA GEN. SAMPAIO, S/Nº	CENTRO	CAÇADOR	SC	1.134,85	29,52	R\$ 188.246,02
RUA 27 Nº 54, QD. X, LT. 19	VILA JARAGUÁ	GOIÂNIA	GO	360,00	198,76	R\$ 188.091,92
RUA VF-32 Nº 94, QD. 27, LT. 28/29	VILA FINSOCIAL	GOIÂNIA	GO	600,00	225,74	R\$ 187.883,35
RUA MANOEL FERREIRA BELLO, 260		CLEVELANDIA	PR	1.124,80	144,72	R\$ 187.868,55
LOTE 01, QUADRA 03, AVENIDA PRESIDENTE JUSCELINO	CABECEIRAS	CABECEIRAS	GO	1.987,00	242,00	R\$ 187.751,91
Rua Guaiourus, nº 631, Qd. 49	Centro	JACIARA	MT	800,00	122,78	R\$ 187.081,01
AV SÃO JOSE, 17	CENTRO	ITAPORA	MS	596,00	186,91	R\$ 187.075,39
NAO ME TOQUE	NAO ME TOQUE	NAO ME TOQUE	RS	1080	242,4	R\$ 185.990,86
RUA SETE DE SETEMBRO, 22		SENGES	PR	1.314,47	144,72	R\$ 185.910,18
RUA CRUZ GALEGO, 131		PORECATU	PR	6,00	91,53	R\$ 185.794,36
RUA PRESIDENTE KENNEDY		AMPERE	PR	930,60	144,72	R\$ 185.260,34
RUA MARECHAL COSTA E SILVA, 724		SAO JOSE DAS PALMEIRAS	PR	450,00	224,16	R\$ 184.782,36
SANTA VITORIA DO PALMAR - RUA ANDRADAS	SANTA VITORIA DO PALMAR	SANTA VITORIA DO PALMAR	RS	1420	56,94	R\$ 184.582,63

Endereço Completo	Bairro	Cidade	UF	Área de Terreno	Área Construída	Valores de Mercado em JUN/2011
RUA FREI MANOEL, LOTE 7, 9,10 E 11	LUZIÂNIA	LUZIÂNIA	GO	15- 465,87Lt 16- 465,87	-	R\$ 184.501,30
RUA SÃO LUIZ, QD. 56, LT. 2/3	RIVERLANDIA	RIO VERDE	GO	1.215,00	71,96	R\$ 184.339,07
AV. JK, QD. ACSV NE-14, LT. 20	CENTRO	PALMAS	TO	144,00	425,11	R\$ 184.054,35
RUA GETÚLIO VARGAS S/Nº	PIRANHAS	PIRANHAS	GO	1.250,00	228,07	R\$ 183.919,50
RUA DEPUTADO JOAO LEOPOLDO JACOMEL	JARDIM PRIMAVERA	PIRAQUARA	PR	991,00	122,78	R\$ 183.872,04
RUA CYRO MELLO, 95	JARDIM TROPICAL	DOURADOS	MS	600,00	122,78	R\$ 183.773,83
RUA FRANCISCO PALMA CANO, 254		ALVORADA DO SUL	PR	1.200,00	141,54	R\$ 183.734,81
ARROIO DO MEIO	ARROIO DO MEIO	ARROIO DO MEIO	RS	968	406,11	R\$ 183.670,48
NOVA PRATA - AV BORGES DE MEDEIROS	NOVA PRATA	NOVA PRATA	RS	1220	406,11	R\$ 183.670,48
AVENIDA LONDRES, 280	RIBEIRA	COLOMBO	PR	960,00	153,00	R\$ 183.331,25
RUA GUILHERME RAUEN, S/Nº	CENTRO	SANTA CECILIA	SC	1.282,50	179,91	R\$ 183.283,70
PRAÇA DA CADEIA - AV. ANHANGUERA C/ RUA 46 Nº 490	ITAPURANGA	ITAPURANGA	GO	875,00	196,65	R\$ 183.256,62
RUA GEN. OSVALDO PINTO DA VEIGA, Nº463	CENTRO	CAPIVARI DE BAIXO	SC	715,26	179,69	R\$ 183.241,26
RUA JOSE DE ANCHIETA, 1554		ALTO PARANA	PR	1.350,00	147,90	R\$ 182.856,87
TAPERA - AV XV DE NOVEMBRO	TAPERA	TAPERA	RS	1596,2	425,36	R\$ 182.757,80
SERRA DA ESPERANÇA		GUARAPUAVA	PR	10.000,00	91,73	R\$ 182.698,36
RUA MACHADO DE ASSIS, 958		SERTANEJA	PR	1.395,00	144,72	R\$ 182.628,72
RUA HERMÓGENES PRAZERES, S/Nº	CENTRO	BIGUAÇU	SC	240,00	189,95	R\$ 182.559,09
RUA MARIO FILHO		FOZ DO IGUAÇU	PR	650,00	122,78	R\$ 182.448,97
AV. PARQUE ATENEU (ANT. 2013), UNID. 201, LT. 10	PQ. ATHENEU	GOIÂNIA	GO	847,40	101,30	R\$ 182.398,49
RODOVIA PR 554	ANDIRÁ	SAO JORGE DO IVAI	PR	4.000,00	228,00	R\$ 182.217,54
RUA JOAO DIORIO		CURITIBA	PR	1.025,67	122,78	R\$ 181.254,09
RUA DR. GETÚLIO VARGAS, Nº322	CENTRO	IBIRAMA	SC	936,42	113,00	R\$ 181.222,04
RUA 9, QD. 579 LT. 10 A 13 (RUA ALICE PERILO QD. 18 LT. 12)	BALNEÁRIO MEIA PONTE	GOIÂNIA	GO	450,00	118,00	R\$ 180.836,12
VILA CANAA	NOVA CANAA	GOIÂNIA	GO	448,75	118,29	R\$ 180.756,70
SANTA VITORIA DO PALMAR - RUA GENERAL CAMARA	SANTA VITORIA DO PALMAR	SANTA VITORIA DO PALMAR	RS	1080	443,28	R\$ 180.433,14
SANTA VITORIA DO PALMAR - RUA GENERAL CAMARA	SANTA VITORIA DO PALMAR	SANTA VITORIA DO PALMAR	RS	1080	0	R\$ 180.433,14
RUA TANCREDO NEVES, 353		TAPEJARA	PR	1.125,00	206,82	R\$ 180.017,64
RUA MINAS GERAIS, 354		CORNELIO PROCOPIO	PR	1.200,00	42,08	R\$ 179.563,12
AV. OLINKRAFT, S/Nº	CENTRO	OTACILIO COSTA	SC	630,40	179,91	R\$ 179.176,27
RUA ERECHIM, 193		TOLEDO	PR	750,00	122,78	R\$ 179.113,67
ESTRADA APOLONIO SALES - PLACAS	PLACAS	RIO BRANCO	AC	2.460,00	321,17	R\$ 178.994,88
RUA JUSCELINO KUBISTCHEK, 979	CENTRO	JARU	RO	2.048,61	233,50	R\$ 177.883,11
AVENIDA PRATA		MARECHAL CANDIDO RONDON	PR	1.600,00	-	R\$ 177.883,11
RUA PROF. ETELVINA VASCONCELOS, 1000	CENTRO	RIO BRILHANTE	MS	900,00	186,91	R\$ 177.469,71
RUA DO JARDIM C/ DES. MATA TEIXEIRA, QD. 08-A, LT. 01	SENADOR CANEDO	SENADOR CANEDO	GO	1.187,50	124,04	R\$ 177.327,38
RUA VALPARAÍSO Nº 161, QD. 213, LT. 03	JD. NOVO MUNDO	GOIÂNIA	GO	450,00	149,35	R\$ 177.281,94
RUA RIO DE JANEIRO		SAO PEDRO DO IGUAÇU	PR	1.200,00	71,84	R\$ 176.084,39
ALAMEDA NUMERO 07		MARIOPOLIS	PR	800,00	106,32	R\$ 175.352,44
RUA NOSSA SENHORA DE FÁTIMA, 508		SIQUEIRA CAMPOS	PR	1.350,00	147,90	R\$ 175.352,44
RUA HERCULINO OCTAVIANO, 596		UBIRATA	PR	1.350,00	147,90	R\$ 175.352,44
AV. SÃO JOÃO, LOTE Nº3 - Q.A	CENTRO	FAXINAL DOS GUEDES	SC	1.320,00	142,00	R\$ 175.229,36
RUA DOM PEDRO II		MISSAL	PR	1.402,50	144,72	R\$ 175.096,48
SANANDUVA - AV. INDEPENDENCIA	SANANDUVA	SANANDUVA	RS	1325	406,11	R\$ 174.486,95
Rua Amaro Leite, nº 407, Lt. 7, Qd. 31	Setor Sul I	BARRA DO GARÇAS	MT	450,00	190,13	R\$ 174.456,77

Endereço Completo	Bairro	Cidade	UF	Área de Terreno	Área Construída	Valores de Mercado em JUN/2011
RUA 25, QD. 48, LT. 20/21 Nº 41	COND. JD. DAS ESMERALDAS	GOIÂNIA	GO	549,00	120,93	R\$ 174.336,81
R. MARIA IZABEL COUTO PONTES, 293	N. SRA. DAS GRAÇAS	CAMPO GRANDE	MS	988,00	166,40	R\$ 173.869,39
AVENIDA DUQUE DE CAXIAS, 1099		MATELANDIA	PR	1.200,00	154,35	R\$ 173.710,86
SAO LEOPOLDO - R.CATUMBI	SCHARLAU	SAO LEOPOLDO	RS	1359,07	384,07	R\$ 173.224,26
AVENIDA LAMBARÍ, 600		TUPASSI	PR	1.186,07	111,88	R\$ 172.943,65
AVENIDA PAULISTA, 700		CASCADEL	PR	1.260,00	42,08	R\$ 172.892,51
AV. MINAS GERAIS C/ RUA 2, QD. 50, LT. 02/03	SÃO MIGUEL DO ARAGUAIA	SÃO MIGUEL DO ARAGUAIA	GO	787,50	175,36	R\$ 172.573,75
LOTES 19 E 20, QUADRA 06, LOTEAMENTO JARDIM QUERÊNCIA	ÁGUAS LINDAS DE GOIÁS	ÁGUAS LINDAS DE GOIÁS	GO	Lt. 19- 1.000,00Lt .20- 1.000,00	Lt. 19- 130,32Lt .20- 72,58	R\$ 172.248,23
FAZENDA ZÉ MOLE	GOIÁS	GOIÁS	GO	11.000,00	224,31	R\$ 171.895,55
RUA SANTA CATARINA, 541	CENTRO	SIDROLANDIA	MS	400,00	134,42	R\$ 171.698,43
PÇA. RODRIGUES SUZANO, QD. 04, LT. 12	JARAGUÁ	JARAGUÁ	GO	579,60	137,60	R\$ 171.519,83
RUA PADRE AURELIO, Nº413	CENTRO	SÃO JOSÉ DO CEDRO	SC	870,00	161,84	R\$ 171.498,59
RUA EMILIANA BARROS, 1880	VILA EDUCACIONAL	FATIMA DO SUL	MS	8.048,63	80,50	R\$ 171.213,86
AVENIDA BRASIL, 911		TERRA BOA	PR	1.258,00	111,88	R\$ 171.148,64
RUA BELEM, 65		FORMOSA DO OESTE	PR	1.585,97	151,53	R\$ 171.044,17
AVENIDA SETE DE ABRIL, 184		PALMEIRA	PR	943,20	178,02	R\$ 171.038,18
RUA LAURO OSÓRIO,107		BOCAIUVA DO SUL	PR	1.365,00	111,88	R\$ 170.698,36
CAMPO NOVO - RUA PEDRO GARCIA	CAMPO NOVO	CAMPO NOVO	RS	644	21,56	R\$ 170.607,09
AV. SERGIPE, QD. J, LT. 03		GURUPI	TO	525,00	120,93	R\$ 170.334,44
RUA SÃO JOÃO, S/Nº	CENTRO	ALFREDO WAGNER	SC	257,00	182,77	R\$ 169.985,31
RUA XV DE DEZEMBRO, 214		PINHÃO	PR	865,00	144,00	R\$ 169.976,91
RUA PEDRO BORTOLUZZI, S/Nº	CENTRO	XANXERÊ	SC	619,65	122,78	R\$ 169.646,42
Av. Marechal Candido Rodon, nº 530, Lt. 6,7,8 Qd. 55	Centro	COLIDER	MT	1.809,16	95,01	R\$ 169.355,84
RUA DOUTOR APRIGIO ALVES FILHO, 352		SANTO INACIO	PR	1.500,00	153,00	R\$ 169.322,96
RUA XV DE NOVEMBRO S/Nº LADA PAR	CENTRO	RIO NEGRO	SC	820,00	122,78	R\$ 169.129,45
AV. SANTOS DUMONT C/ PÇ. SENHOR FONSECA QD. 17 LT. 01 E 05	ITABERAÍ	ITABERAÍ	GO	517,00	120,93	R\$ 169.000,31
AVENIDA CASTRO ALVES, 697		BARBOSA FERRAZ	PR	1.225,00	111,88	R\$ 168.947,33
RUA CAPAREBAS Nº 299, QD. 66, LT. 2	JD. ATLÂNTICO	GOIÂNIA	GO	420,00	144,40	R\$ 168.890,46
AV. DR. PEDRO LUDOVICO TEIXEIRA, QD. 325, LT. 333	PIRACANJUBA	PIRACANJUBA	GO	494,20	174,00	R\$ 168.557,61
RUA TOCANTINS, 317		CIANORTE	PR	545,60	122,78	R\$ 168.440,67
RUA MANOEL RIBAS, 131		PINHALAO	PR	1.250,00	144,72	R\$ 168.425,86
ANTONIO PRADO - R. VALDEMAR GRAZZIOTIN	ANTONIO PRADO	ANTONIO PRADO	RS	1250	435,31	R\$ 168.332,47
RUA FRANCISCO P. DE JESUS C/ AMAZONAS, QD. 43, LT. 4 A 7 E	MAURILÂNDIA	MAURILÂNDIA	GO	2.299,67	115,07	R\$ 168.255,74
RUA MIGUEL SEBA, 645	MATA DO JACINTO	CAMPO GRANDE	MS	840,00	205,09	R\$ 167.852,27
RUA NAPOLES, 260	ATUBA	COLOMBO	PR	602,25	163,20	R\$ 167.420,01
ESTRADA DA GRACIOSA	ATUBA	CURITIBA	PR	38.458,00	11.490,99	R\$ 167.420,01
RUA MUMBAU, 601		FOZ DO IGUAÇU	PR	360,00	142,50	R\$ 167.139,71
RUA CELCIO JOAQUIM DE BARROS, 1321	CENTRO	FATIMA DO SUL	MS	1.000,00	186,91	R\$ 166.352,01
SAO FRANCISCO DE PAULA - RUA MONTE BELO	SAO FRANCISCO DE PAULA	SAO FRANCISCO DE PAULA	RS	1260	179,35	R\$ 166.124,37
PARQUE PRIMAVERA	PARQUE PRIMAVERA	APARECIDA DE GOIÂNIA	GO	1.492,50	-	R\$ 165.931,59
RUA FREDERICO JENSEN, S/Nº	ITUUPAVAZINHA	BLUMENAU	SC	450,00	122,78	R\$ 165.794,14
FAZENDA SANTO ANDRE		CASTRO	PR	3.000,00	199,23	R\$ 165.344,56
VERANOPOLIS - RUA ERNESTO ALVES	VERANOPOLIS	VERANOPOLIS	RS	1140	406,11	R\$ 165.303,42
SANTO ANGELO - RUA DOS ANDRADAS - 18632	SANTO ANGELO	SANTO ANGELO	RS	651	204,47	R\$ 165.136,88
SAO SEBASTIAO DO CAI - RUA PINHEIRO MACHADO	SAO SEBASTIAO DO CAI	SAO SEBASTIAO DO CAI	RS	941,54	426,90	R\$ 165.080,37

Endereço Completo	Bairro	Cidade	UF	Área de Terreno	Área Construída	Valores de Mercado em JUN/2011
CACEQUI - AV. TANCREDO NEVES	CACEQUI	CACEQUI	RS	1250	55,44	R\$ 164.805,92
COLONIA MUQUILAO		RONCADOR	PR	1.750,00	198,00	R\$ 164.107,59
RUA SERAFIN AFONSO COSTA, 1985		PARANAÍ	PR	637,50	-	R\$ 163.013,19
RUA ERNESTINA SILVEIRA, 339		ANTONIO OLINTO	PR	1.200,00	106,32	R\$ 162.944,56
AVENIDA TIBAGI, 118		CAPITAO LEONIDAS MARQUES	PR	1.200,00	106,32	R\$ 162.944,56
ENCRUZILHADA DO SUL - R.CONDE DE PORTO ALEGRE	ENCRUZILHADA DO SUL	ENCRUZILHADA DO SUL	RS	0	406,11	R\$ 162.918,73
FAZENDA JABOTICABAL DA BARRA GRANDE		TOMAZINA	PR	5.674,69	200,83	R\$ 162.895,10
RUA TRAJANO DE SÁ GUIMARÃES, QD. 02, LT. 04 - VILA MARIA DILCE	VILA MARIA DILCE	GOIÂNIA	GO	360,00	120,93	R\$ 162.829,99
AVENIDA BRASIL, 615		ALTO PIQUIRI	PR	1.200,00	105,59	R\$ 162.375,39
RUA RUI BARBOSA, 554		SANTO ANTONIO DO SUDESTE	PR	1.350,00	111,88	R\$ 162.276,72
AVENIDA EUCLIDES DA CUNHA, 670		TERRA RICA	PR	1.350,00	111,88	R\$ 162.276,72
AVENIDA ABILON SOUZA NAVES, 316		GUARANIÁÇU	PR	1.670,90	111,88	R\$ 161.538,50
RUA DO CEDRO, S/Nº-DOM JOAQUIM	DOM JOAQUIM	BRUSQUE	SC	471,50	100,95	R\$ 161.471,40
AV. CRISTALINA ESQ. C/ AV. PONTALINA, S/Nº	GUAPÓ	GUAPÓ	GO	687,50	174,40	R\$ 161.424,26
Qd. 24	Centro	PONTES E LACERDA	MT	1.592,00	122,78	R\$ 161.206,57
RUA BENJAMIM CONSTANT, 621 - QD. 53, LT. 14C	CENTRO	ANICUNS	GO	740,00	175,36	R\$ 161.178,12
RUA SÃO BERNARDO, QD. 4, LT. 6-A/7 - CENTRO	CENTRO	APARECIDA DE GOIÂNIA	GO	798,00	92,79	R\$ 161.110,49
RUA QUINTINO BOCAIÚVA C/ CAP. MACHADO Nº 75 QD. 76, LT. 01	PALMEIRAS DE GOIÁS	PALMEIRAS DE GOIÁS	GO	1.249,25	174,40	R\$ 161.051,82
RUA SETE DE SETEMBRO, Nº 512	CENTRO	VARGÉAO	SC	1.000,00	142,00	R\$ 160.998,71
RUA IPUMIRIM - CRISTO REI	CRISTO REI	CHAPECO	SC	360,00	122,78	R\$ 160.791,18
BARRA DO RIBEIRO	BARRA DO RIBEIRO	BARRA DO RIBEIRO	RS	1510	435,62	R\$ 160.030,22
VARGEM GRANDE		PAULA FREITAS	PR	2.500,00	151,74	R\$ 160.002,27
RUA JAKOB MACANHAM, 2970		PINHAIS	PR	436,68	142,50	R\$ 159.877,65
RUA LIBERATO SPAGOLA, 555		SANTA MARIANA	PR	1.350,00	147,20	R\$ 159.797,78
RUA PADRE ALFREDO TRINCHERO, S/Nº	CENTRO	CAMPOS NOVOS	SC	1.803,37	19,04	R\$ 159.280,78
AV. BRASIL, S/Nº	CENTRO	ROMELÂNDIA	SC	1.400,00	127,70	R\$ 159.269,77
AVENIDA ARQUITETO NILDO RIBEIRO DA ROCHA		MARINGÁ	PR	482,60	100,95	R\$ 159.191,21
CACHOEIRA DO SUL - R. DUQUE DE CAXIAS	CACHOEIRA DO SUL	CACHOEIRA DO SUL	RS	1.207,00	80,28	R\$ 159.136,60
CANDELARIA	CANDELARIA	CANDELARIA	RS	2158,2	411,02	R\$ 158.939,65
RUA ORLANDO FERREIRA, S/N.º	MACHADOS	NAVEGANTES	SC	282,32	166,89	R\$ 158.924,37
RUA PROFESSOR GERALDO LONGO		PARANAÍ	PR	1.125,00	122,78	R\$ 158.267,99
AV. CAROLINA VIEIRA DA MOTA, 220, QD. 09, LT. 1	BOM JESUS DE GOIÁS	BOM JESUS DE GOIÁS	GO	540,79	204,78	R\$ 158.219,11
SÃO LUIZ GONZAGA - RUA 8	AFONSO RODRIGUES	SÃO LUIZ GONZAGA	RS	1200	6,24	R\$ 158.213,68
Rua WS, Lts. 7,8,9 e 10 Qd.7	Residencial B	COLNIZA	MT	1.200,00	32,35	R\$ 158.168,66
LADO PAR DA RUA 402 - ALBANO PICCOLI	SÃO LUIS	JARAGUÁ DO SUL	SC	511,00	123,50	R\$ 158.157,89
RUA VISCONDE DO RIO BRANCO, 51		SÃO JORGE DO IVAI	PR	1.350,00	106,32	R\$ 157.941,61
RUA JOSÉ REUTER, 698	VELHA GRANDE	BLUMENAU	SC	777,89	65,97	R\$ 157.891,75
RUA TUPARANDI, 866		NOVA SANTA ROSA	PR	1.600,00	156,66	R\$ 157.723,65
RUA AMOR PERFEITO, 1628		CORBELIA	PR	1.572,00	111,88	R\$ 157.140,34
TAPEJARA - RUA XV DE NOVEMBRO	TAPEJARA	TAPEJARA	RS	900	406,11	R\$ 157.040,97
RUA MARQUÊS GUIMARÃES, S/Nº	CENTRO	GAROPABA	SC	670,00	127,70	R\$ 156.935,06
RUA OSMAR ROMULO CARADINO, 459		UNIÃO DA VITÓRIA	PR	684,00	122,78	R\$ 156.566,98
RUA NILO PEÇANHA, 99		PINHAIS	PR	480,00	142,50	R\$ 156.466,74
PROLONGAMENTO TRAVESSA NUMERO 9	MORRO BOA VISTA	BOA VISTA DA APARECIDA	PR	2.000,00	151,74	R\$ 155.833,13
RUA JOSÉ KALINOSKI		PONTA GROSSA	PR	600,00	122,78	R\$ 155.766,51

Endereço Completo	Bairro	Cidade	UF	Área de Terreno	Área Construída	Valores de Mercado em JUN/2011
RUA BERNARDO CARLBERG	SÃO JOAO	CURITIBA	PR	675,00	122,78	R\$ 155.766,50
Barbosa, nº 119 e 145, Lt.1 Qd. 26	Centro	ALTO TAQUARI	MT	5.625,00	58,08	R\$ 155.647,72
Av. Pedro Paulo de Faria Jr., nº 1760, Lts. 25 e 26	Distrito Industrial	CUIABA	MT	1.440,00	202,56	R\$ 155.647,72
AV. PEDRO LUDOVICO ESQ. C/ SANTA APARECIDA, QD. 12, LT. 15	JARDIM CALIXTO	ANAPOLIS	GO	437,50	-	R\$ 155.647,72
RUA BISPO DOM CARLOS, 885		PALMAS	PR	1.208,00	147,90	R\$ 155.607,42
AVENIDA RIO PARDO, 830		TOLEDO	PR	800,00	62,53	R\$ 155.484,20
RUA SANTANA ESQ. C/ AV. BRASIL	NIQUELANDIA	NIQUELANDIA	GO	900,00	138,80	R\$ 155.051,05
RUA ANITA GARIBALDI, S/Nº	CENTRO	ÁGUA DOCE	SC	896,00	152,36	R\$ 154.913,91
BR 277	LAGOA SECA	CANDOI	PR	10.000,00	155,82	R\$ 154.845,15
LAGOA VERMELHA - RUA PAIM FILHO	LAGOA VERMELHA	LAGOA VERMELHA	RS	1090	400,24	R\$ 154.771,07
COLONIA GABIROBA		CORONEL VIVIDA	PR	10.000,00	155,38	R\$ 154.502,08
RUA CESAR MARIOT, S/Nº	CENTRO	URUSSANGA	SC	676,40	146,85	R\$ 154.347,97
AVENIDA BRASIL, 834		ITAUNA DO SUL	PR	1.575,00	144,72	R\$ 154.240,72
RUA PEDRO SUREK		CAMPO LARGO	PR	1.260,00	71,84	R\$ 154.071,35
AVENIDA SÃO JOAO, 230		CONTENDA	PR	1.500,00	111,88	R\$ 153.938,44
PR 376		PALMEIRA	PR	48.400,00	93,42	R\$ 153.553,57
TRAVESSA IMBÉ Nº 66, QD. 122, LT. 19 - Parque Oeste	PO. OESTE INDUSTRIAL	GOIÂNIA	GO	391,81	141,38	R\$ 153.409,95
RUA PROFESSORA TEREZINHA CAMARGO, 45	COLONIA SÃO VENANCIO - CACHOEIRA	ALMIRANTE TAMANDARE	PR	863,57	122,78	R\$ 153.336,41
AV. ARISTIDES BOLAN, S/N.º	1º LINHA	CRICIÚMA	SC	1.580,29	125,42	R\$ 152.951,69
RUA RIO BRANCO, 565		FLORESTA	PR	1.200,00	144,72	R\$ 152.861,16
RUA ANTONIO MOREGONI, 1488		GUAIRACA	PR	1.200,00	144,72	R\$ 152.861,16
RUA JOSE PENNA, 270		SANTO ANTONIO DO CAIUA	PR	1.200,00	144,72	R\$ 152.861,09
PARAISO, NOVA ROMA	ALTO PARAISO DE GOIÁS	ALTO PARAISO DE GOIÁS	GO	2.150,00	121,68	R\$ 152.781,61
RUA X-27, QD. 79, LT. 10/11 - SÍTIO SANTA LUZIA	SANTA LUZIA	APARECIDA DE GOIÂNIA	GO	780,00	120,93	R\$ 152.157,01
RUA ENGENHEIRO MICHAEL MOOR		GUARAPUAVA	PR	2.500,00	104,98	R\$ 151.337,97
MORRO DO CRUZEIRO		SANTO ANTONIO DA PLATINA	PR	3.600,00	152,38	R\$ 150.805,50
RUA KOTARO ITIMURA, 870		URAI	PR	1.211,00	141,53	R\$ 150.740,82
RUA ALFREDO SCHEFER, 221		SÃO JERONIMO DA SERRA	PR	850,95	144,72	R\$ 150.679,80
RUA PESCADA AMARELA, S/Nº	CENTRO	BOMBINHAS	SC	333,50	47,38	R\$ 150.613,76
MARAU - AV BARAO DO RIO BRANCO	MARAU	MARAU	RS	1000	350,11	R\$ 150.426,30
AV. AMAZONAS C/ RUA 3, QD. 197, LT. 6 (PARTE), 7 E 8	MINAÇU	MINAÇU	GO	1.007,55	96,75	R\$ 150.242,43
RUA ANTONIO BASSO	BATEIAS	CAMPO LARGO	PR	1.412,05	71,84	R\$ 150.205,73
Av. Rio Grande do Sul, nº 429 Lts. 31 e 34 Qd. 2	Centro	NOVA XAVANTINA	MT	1.500,00	201,70	R\$ 150.088,87
RUA VEREADOR JOSE TEIXEIRA ALVES, 221		PLANALTINA DO PARANA	PR	1.800,00	152,18	R\$ 150.005,89
AV. TOCANTINS C/ PRAÇA BRASÍLIA, QD. SW- 01, LT. 01	AURENY	PALMAS	TO	538,60	-	R\$ 149.699,75
RUA EGERINEU TEIXEIRA ESQ. C/ FRANCISCO MARQUES	BELA VISTA DE GOIÁS	BELA VISTA DE GOIÁS	GO	681,22	174,40	R\$ 149.679,86
AVENIDA GUARANI		BOA VISTA DA APARECIDA	PR	1.125,00	106,32	R\$ 149.603,33
RUA RIO GRANDE DO SUL - LOTE Nº14 - QD. A	BALN. RINÇAO	IÇARA	SC	656,25	74,58	R\$ 148.753,61
R. CARMEM BAZZANO PEDRA, 739	OLIVEIRA III	CAMPO GRANDE	MS	757,67	187,05	R\$ 148.594,40
RUA SOUZA NAVES, 17		FIGUEIRA	PR	1.600,00	144,72	R\$ 148.414,08
GLEBA 9	COLONIA INTERVENTOR - IGUARAÇU	SANTA FE	PR	2.000,00	182,96	R\$ 148.211,85
ALAMEDA 6 C/ ALAMEDA 4, QD. ARSE 71, CONJ. QI-04, LT. 20-A	CENTRO	PALMAS	TO	427,50	112,25	R\$ 148.132,92
RUA MOACIR CÍCERO DE SA Nº 122, QD. 6, LT. 10	JD. MARQUES DE ABREU	GOIÂNIA	GO	390,00	120,93	R\$ 147.821,11
RUA IRENE MARQUES, 628		MOREIRA SALES	PR	1.250,00	144,84	R\$ 147.673,82
AVENIDA SÃO JOAO		PRUDENTOPOLIS	PR	1.800,00	118,88	R\$ 147.267,83

Endereço Completo	Bairro	Cidade	UF	Área de Terreno	Área Construída	Valores de Mercado em JUN/2011
RUA ITAGIBA, LOTES Nº76/79 - QD. D	CENTRO	LAURO MULLER	SC	1.555,30	95,05	R\$ 147.165,25
RUA PADRE MANOEL DA NOBREGA, 14		JESUITAS	PR	1.345,68	111,88	R\$ 147.045,47
RUA 105 JORGE BUHR	AGUA VERDE	JARAGUÁ DO SUL	SC	384,42	142,50	R\$ 147.010,94
AV. SANTA CATARINA, S/N.º	CENTRO	DIONISIO CERQUEIRA	SC	775,00	126,50	R\$ 146.889,40
RUA ALCINO DOS NAVEGANTES MOREIRA, S/Nº	BARRA DO ARIRIU	PALHOÇA	SC	1.135,87	100,95	R\$ 146.750,02
RUA SANTA HELENA, 192		PINHAIS	PR	410,40	141,30	R\$ 146.672,53
RUA PROF.º CLOTILDE RAMOS CHAVES	FAZENDA	ITAJAI	SC	521,36	100,95	R\$ 146.601,04
RUA RUI BARBOSA, 505		GRANDES RIOS	PR	1.200,00	144,72	R\$ 146.190,54
RUA JOSÉ VIEIRA LOPES 532		REBOUÇAS	PR	1.200,00	144,72	R\$ 146.190,47
FAZENDA SANTO ANTONIO	MORRINHOS	MORRINHOS	GO	31.984,00	134,75	R\$ 145.581,32
AVENIDA ERNESTO BEVILAQUA, 570		NOVA LONDRINA	PR	1.350,00	147,90	R\$ 145.334,67
AVENIDA SA PAULO, 145		TRES BARRAS DO PARANA	PR	1.600,00	106,32	R\$ 145.156,26
RUA MANOEL ANTUNES PEREIRA		MANDAGUARI	PR	1.781,25	147,90	R\$ 145.021,98
RUA MOACIR JULIO SILVESTRE		TURVO	PR	2.500,00	71,84	R\$ 144.954,84
RUA ENG. JORGE BECKER, S/Nº	NOSSA SRA DA SALETE	CRICIÚMA	SC	446,25	128,27	R\$ 144.951,00
RUA NEREU RAMOS, S/Nº	CENTRO	TROMBUDO CENTRAL	SC	1.200,00	127,70	R\$ 144.816,77
Rua Primavera esq. c/ a rua Topazio,nº 382, Lt. 16 Qd. 27	Bosque da Saude	CUIABA	MT	360,00	101,97	R\$ 144.530,02
Rua das Violetas, Lts. 21 e 22 Qd. 77, area A	Centro	SINOP	MT	1.120,00	122,78	R\$ 144.530,02
GARIBALDI - TRAV. GAVA	GARIBALDINA	GARIBALDI	RS	1093	26,25	R\$ 144.106,30
RUA TRAVESSA PINHEIRO, QD. 30, LT. 01 (Av. São Judas Tadeu)	SÃO MIGUEL	ARAGUAÍNA	TO	672,00	79,39	R\$ 143.999,49
RUA EXPEDICIONÁRIOS, QD. X-4, LT. 10 Nº 108	VILA CONCORDIA	GOIÂNIA	GO	366,60	120,93	R\$ 143.918,80
RUA ESPIRITO SANTO, 247	JARDIM CECILIA	CAMPO MAGRO	PR	720,00	122,78	R\$ 143.759,39
RUA GOV. JORGE LACERDA Nº218	CENTRO	GUARUJÁ DO SUL	SC	1.000,00	127,70	R\$ 143.705,00
MORRO BELA VISTA		ENEAS MARQUES	PR	10.000,00	155,76	R\$ 143.680,68
RUA ESTANISLAU SOCKZEK, 56		QUITANDINHA	PR	1.255,00	144,72	R\$ 143.533,35
PORTO ALEGRE - AV. BENTO GONCALVES - 8831	AGRONOMIA	PORTO ALEGRE	RS	828,75	233,18	R\$ 143.467,33
AVENIDA CESARIO FESTI		APUCARANA	PR	497,05	42,08	R\$ 143.330,56
AV JÚPTER S/Nº	JARDIM PARAÍSO	JOINVILLE	SC	377,00	123,50	R\$ 143.260,18
RUA MINAS GERAIS	JARDIM SANTA IZABEL - COSTEIRA	ARAUCARIA	PR	854,47	122,78	R\$ 143.229,63
RUA TEODORO ZABOTTI, S/Nº	CENTRO	PEDRAS GRANDES	SC	730,00	105,00	R\$ 142.976,44
RUA ANTONIO CORADIN, 310		BITURUNA	PR	1.200,00	106,32	R\$ 142.932,71
AVENIDA MUNHOZ DA ROCHA, 618		MUNHOZ DA ROCHA	PR	1.350,00	144,72	R\$ 142.855,17
RUA DUQUE DE CAXIAS, S/Nº	CENTRO	JAGUARUNA	SC	864,00	127,00	R\$ 142.641,39
FAZENDA SANTA MARIA DA PONTE LAVRADA	BEIJA FLOR	GOIATUBA	GO	39.365,62	80,40	R\$ 142.568,79
AV. GETÚLIO VARGAS, QD. 26, LT. 09	EDEIA	EDEIA	GO	758,19	122,03	R\$ 142.540,88
CANGUCU - R. FRANKLIN MAXIMO MOREIRA	CANGUCU	CANGUCU	RS	0	350,11	R\$ 142.509,13
R. CARLOS LUZARDO, 781	VILA NOVA	ANASTACIO	MS	660,00	122,78	R\$ 142.416,01
AVENIDA BRASIL		ASTORGA	PR	1.704,50	-	R\$ 142.125,82
AVENIDA VISCONDE CHARLES DE LAGUICHE, 347		CANDIDO DE ABREU	PR	1.182,29	106,32	R\$ 142.076,70
RUA DR. ABELARDO CALIL BULLOS, S/Nº	MAR GROSSO	LAGUNA	SC	300,00	71,50	R\$ 142.056,98
PÇA. MANOEL PIO PEREIRA ESQ C/ AV. BERNARDO SAYÃO S/Nº	CAMPO ALEGRE DE GOIÁS	CAMPO ALEGRE DE GOIÁS	GO	2.625,00	79,39	R\$ 141.898,24
LESTE	SÃO DOMINGOS	SÃO DOMINGOS	GO	3.038,12	133,00	R\$ 141.710,45
RUA 7 DE SETEMBRO, S/N	CENTRO	DEODAPOLIS	MS	864,00	108,63	R\$ 141.306,56
RUA MIGUEL SMACK, 785		SANTA TEREZINHA DE ITAIPU	PR	1.311,50	106,32	R\$ 141.220,60
RUA TIRADENTES, 431		CASCADEL	PR	800,00	32,35	R\$ 140.847,14

Endereço Completo	Bairro	Cidade	UF	Área de Terreno	Área Construída	Valores de Mercado em JUN/2011
AV. ADOLFO KONDER, S/Nº	CENTRO	URUBICI	SC	1.200,00	130,84	R\$ 140.722,90
AVENIDA SAO JOAO		TIBAGI	PR	600,00	11,88	R\$ 140.597,22
RUA RAFAEL PETRUCCI		JAGUARIAIVA	PR	1.200,00	111,88	R\$ 140.597,21
FAZENDA TEM QUE VER		PAULO FRONTIN	PR	10.000,00	151,73	R\$ 140.538,52
RUA BLUMENAU, 540-VILA DE APIUNA	CENTRO	APIUNA	SC	750,00	105,05	R\$ 140.404,80
RUA FRANCISCO LUIZ VIEGAS, S/N	SÃO FRANCISCO	DOURADOS	MS	600,00	137,42	R\$ 140.390,83
LOTEAMENTO PALMARES QUADRA Z.	MONTE ALEGRE	MONTE ALEGRE	GO	2.550,00	121,68	R\$ 139.996,26
RUA GOVERNADOR MOISES LUPION, 1023		CAFELANDIA	PR	750,00	141,54	R\$ 139.986,68
TRAVESSA ZIBETTI		CAMPO BONITO	PR	1.280,00	106,32	R\$ 139.819,76
RUA ALMIRANTE TAMANDARE, 80	CENTRO	RIO VERDE	MS	1.500,00	57,75	R\$ 139.777,44
AV. SÃO PAULO, LOTE Nº160 - QD. Nº14	CENTRO	PINHALZINHO	SC	1.000,00	109,32	R\$ 139.739,71
RUA CASEMIRO DE ABREU, 478		PARAISO DO NORTE	PR	1.202,12	144,72	R\$ 139.567,00
AVENIDA PALMITAL, 32		FENIX	PR	1.200,00	144,72	R\$ 139.519,92
RUA FRANCISCO DALMAZEN	CENTRO	CORDILHEIRA ALTA	SC	400,89	34,16	R\$ 139.431,64
AV. ALFREDO NASSER C/ 15 DE NOVEMBRO, QD. 16-B, LT. 01	ITAPIRAPUA	ITAPIRAPUA	GO	858,00	63,90	R\$ 139.132,54
RUA PEDRO AIRES DA ROCHA, 322		SAO JOSE DOS PINHAIS	PR	780,00	122,78	R\$ 139.089,97
RUA ARNALDO MEERT		MARECHAL CANDIDO RONDON	PR	800,00	10,21	R\$ 139.070,44
AVENIDA TAPAJOS	CENTRO	COLORADO DO OESTE	RO	8.872,45	189,34	R\$ 138.971,18
Rua Humberto de Campos, s/n	Centro	JUINA	MT	3.045,75	301,85	R\$ 138.971,18
RUA PAULO HANH	LAGOA DOS ESTEVES	ARARANGUA	SC	720,00	100,95	R\$ 138.874,69
RUA AVELINA BASTOS, S/Nº	CENTRO	CANELINHA	SC	714,00	130,41	R\$ 138.769,08
AVENIDA JUSCELINO KUBITSCHK DE OLIVEIRA, 766		CAMPINA DA LAGOA	PR	840,00	111,88	R\$ 138.596,02
RUA EDUARDO PEIXOTO, 1462	CENTRO	BELA VISTA	MS	1.155,00	118,15	R\$ 138.341,95
CAMAQUA - R. FLORISBELO O. NETTO	CAMAQUA	CAMAQUA	RS	0	55,44	R\$ 138.320,95
RUA PARIGOT DE SOUZA, 57		TERRA ROXA	PR	1.139,15	111,88	R\$ 137.891,17
RUA ANTONIO BOSA, 841		CAMPO MAGRO	PR	1.350,00	42,08	R\$ 137.871,77
RUA ROMA, 78		RONDON	PR	1.500,00	144,72	R\$ 137.852,20
RUA DUQUE DE CAXIAS, S/Nº	CENTRO	MARAVILHA	SC	1.100,00	127,70	R\$ 137.812,62
RUA SANTA ROSA, L 14, 15 Q 23	NUCLEO COL. DOURADOS	GLORIA DE DOURADOS	MS	13.225,00	93,75	R\$ 137.436,94
PORTO ALEGRE - AV. HEITOR VIEIRA	BELEM NOVO	PORTO ALEGRE	RS	550	222,84	R\$ 137.105,49
Rua 08, nº 491, esq. c/ a rua 09 nº 473, Lt. 1 e 2 Qd. 32	Centro	AGUA BOA	MT	1.600,00	108,90	R\$ 136.747,64
AV. C-171, QD. 602, LT. 15 - NOVA SUIÇA	NOVA SUIÇA	GOIÂNIA	GO	408,00	-	R\$ 136.484,28
AVENIDA JOÃO BATISTA CIRQUEIRA LOTE 01 QUADRA 07	NOVO JARDIM	NOVO JARDIM	TO	2.952,04	151,14	R\$ 136.282,74
AVENIDA PRINCESA ISABEL, 487		PALMITAL	PR	1.200,00	106,32	R\$ 136.262,11
AVENIDA DIONIZIO OENING		ENEAS MARQUES	PR	1.200,00	106,32	R\$ 136.262,10
RUA DOUTOR CANDIDO DE ABREU, 232		IVAI	PR	1.200,00	106,32	R\$ 136.262,10
AV. PÁTRIA, S/N.º	CENTRO	CAIBI	SC	625,00	127,70	R\$ 136.061,59
COLÔNIA CONCÓRDIA - LOTE Nº1.037 - BLOCO Nº6	RURAL	CONCÓRDIA	SC	900,00	135,19	R\$ 135.954,32
NOVA PETROPOLIS - RUA 7 DE SETEMBRO	NOVA PETROPOLIS	NOVA PETROPOLIS	RS	1232	350,11	R\$ 135.386,01
SAO FRANCISCO DE ASSIS - RUA 13 DE JANEIRO	SAO FRANCISCO DE ASSIS	SAO FRANCISCO DE ASSIS	RS	1020	356,67	R\$ 135.343,47
RUA SEN.SOUZA NAVES, 697		CENTENARIO DO SUL	PR	1.440,00	111,88	R\$ 135.260,71
ETAPA	ÁGUA FRIA DE GOIÁS	ÁGUA FRIA DE GOIÁS	GO	Lt 3A- 1.050,63 Lt 3B- 949,37	Lt 3A-83,82Lt 3B- 74,69	R\$ 135.190,45
RUA CELSO RAMOS, 1286	CENTRO	BENEDITO NOVO	SC	498,00	100,95	R\$ 135.122,46
LOTES 07 E 08, QUADRA 13, JARDIM BRASÍLIA	ÁGUAS LINDAS DE GOIÁS	ÁGUAS LINDAS DE GOIÁS	GO	Lt. 07- 360,00Lt .08- 360,00	Lt. 07 - 0,00Lt. 08 -161,47	R\$ 134.548,47
RUA MARGARIDA PIANARO MORO	JARDIM SANTOS DUMONT	SAO JOSE DOS PINHAIS	PR	420,00	142,50	R\$ 134.453,70

Endereço Completo	Bairro	Cidade	UF	Área de Terreno	Área Construída	Valores de Mercado em JUN/2011
ARROIO GRANDE	ARROIO GRANDE	ARROIO GRANDE	RS	1009,77	365,31	R\$ 134.201,00
RUA DONA INGRACIA, S/Nº	CENTRO	BALNEARIO BARRA DO SUL	SC	1.062,97	113,00	R\$ 134.091,24
RUA ANTÔNIO ZANUZZO, Nº35	CENTRO	SEARA	SC	770,00	81,25	R\$ 133.437,07
AVENIDA NORTE SUL 5557	CENTRO	ROLIM DE MOURA	RO	2.150,00	420,48	R\$ 133.412,33
Rua Paulo Mendonça, nº 402 c/ Praça 14 de Maio (Rua 6)	Centro	MIRASSOL DO OESTE	MT	1.462,00	126,97	R\$ 133.412,33
RUA ALBERTO SCHMIDT, S/Nº	CENTRO	VIDEIRA	SC	367,20	115,13	R\$ 133.260,85
AVENIDA JK QUADRA 02 LOTE 06 PARQUE DOS GIRASSÓIS	COMBINADO	COMBINADO	TO	1.612,00	168,10	R\$ 132.994,55
AVENIDA GETULINA, 526		JARDIM ALEGRE	PR	1.502,00	106,32	R\$ 132.993,49
RUA MARIO DAGOSTINI, S/N.º	LOEAMENTO BONBASSRO	CAÇADOR	SC	450,00	100,95	R\$ 132.871,13
RUA JOSE EUGENIO DE CARVALHO, 356		SALTO DO ITARARE	PR	1.200,00	144,72	R\$ 132.849,24
IBIRUBA	IBIRUBA	IBIRUBA	RS	1004,55	342,99	R\$ 132.632,74
AV. BAHIA, SETOR TRADICIONAL, QUADRA 26, LOTE 3, CENTRO	DAMIANÓPOLIS	DAMIANÓPOLIS	GO	1.520,00	164,11	R\$ 132.620,14
LOTES 28 E 29, QUADRA 18, LOTEAMENTO JARDIM AMÉRICA II	ÁGUAS LINDAS DE GOIÁS	ÁGUAS LINDAS DE GOIÁS	GO	Lt. 28- 360,00Lt .29- 360,00	Lt. 28- 39,42Lt. 29- 119,18	R\$ 132.583,81
RUA MARIA ANA BUSATO	DIFRATOR	COLOMBO	PR	1.593,20	106,32	R\$ 132.492,75
RUA OLAVO BILAC, 1290		PEROLA	PR	1.798,00	105,19	R\$ 131.990,15
CAXIAS DO SUL - RUA LEONARDO MURIALDO	ANA RECH	CAXIAS DO SUL	RS	600	20,09	R\$ 131.844,74
RUA ESPIRITO SANTO, 452		BOA ESPERANÇA	PR	1.466,00	106,32	R\$ 131.792,78
RUA DEPUTADO JOAO LEOPOLDO JACOMEL, 10736		PINHAIS	PR	330,00	112,50	R\$ 131.741,76
RUA JOAQUIM ANTÔNIO VAZ, S/Nº - CAMPINAS	CAMPINAS	SÃO JOSÉ	SC	384,00	124,03	R\$ 131.665,76
AV. BRASIL, CAIAPO E RUA 5, QD. 39, LT. 14 A 19	CENTRO	COUTO MAGALHÃES	TO	2.615,00	107,23	R\$ 131.549,80
LEOPOLDO DE SOUZA, 901		CRUZEIRO DO OESTE	PR	973,00	147,90	R\$ 131.543,16
SEDE SARANDI S/Nº	SARANDI	HERVAL D' OESTE	SC	823,00	115,61	R\$ 131.471,24
RUA PARANA, 50		PAULO FRONTIN	PR	1.267,10	42,08	R\$ 131.420,18
RUA BENEDITO SALLES, 1256		CARLOPOLIS	PR	968,00	106,32	R\$ 131.325,84
LOTEAMENTO PILOTO QUADRA 38 LOTE "ÁREA"	RIO DA CONCEIÇÃO	RIO DA CONCEIÇÃO	TO	2.500,00	151,14	R\$ 131.257,10
RUA 306 - LAGOINHA	LAGOINHA	ITAPEMA	SC	304,52	122,78	R\$ 131.225,67
RUA DO ENGENHO, LOTE Nº2-A	CENTRO	MONDAÍ	SC	693,00	127,00	R\$ 131.184,61
RUA ANTÔNIO B. CAPANEMA	CENTRO	IMARUÍ	SC	1.155,00	105,05	R\$ 131.149,32
RUA BALTAZAR BUSCHLE, S/N.º	ESPINHEIROS	JOINVILLE	SC	542,50	100,95	R\$ 131.092,30
RUA ROSILDO ROCCO		SAO JOSE DOS PINHAIS	PR	792,00	122,78	R\$ 130.951,82
RUA GETULIO VARGAS, 119		FLORAI	PR	1.440,00	106,32	R\$ 130.925,60
BENJAMIN CONSTANT DO SUL	BENJAMIN CONSTANT DO SUL	BENJAMIN CONSTANT DO SUL	RS	595	0	R\$ 130.746,03
Rua Jequitiba, s/n, Lt. 2 Qd. 46	Centro	GURANTA DO NORTE	MT	6.144,00	95,37	R\$ 130.720,28
RUA MARIA CLARA TESSEROLI, 270	CENTRO	CAMPO DO TENENTE	PR	1.492,50	71,84	R\$ 130.682,50
RUA ROLANDIA, 594		IBEMA	PR	3.234,00	112,13	R\$ 130.572,75
MANSÕES BITTENCOURT LOTE 23 QUADRA 50C	SANTO ANTÔNIO DO DESCOBERTO	SANTO ANTÔNIO DO DESCOBERTO	GO	890,00	161,47	R\$ 130.323,76
RUA FRANCISCO JOAQUIM DA LUZ, QD. 18, LT. 10	VIANÓPOLIS	VIANÓPOLIS	GO	630,00	102,84	R\$ 129.934,35
RUA VALENTIM BANNACHI, S/Nº	CENTRO	MAFRA	SC	1.160,00	95,38	R\$ 129.856,76
RUA GERALDA MOREIRA, 549		JANIÓPOLIS	PR	1.687,50	106,32	R\$ 129.799,94
RUA JUSCELINO KUBITSCHK. DE OLIVEIRA, 2645		CIDADE GAUCHA	PR	1.200,00	106,32	R\$ 129.591,48
RUA JOHN KENNEDY, S/Nº	CENTRO	PAPANDUVA	SC	900,00	96,84	R\$ 129.498,39
FAZENDA ETIENE	DESCALVADO	BITURUNA	PR	2.500,00	151,74	R\$ 129.428,60
RUA ANTÔNIO TREIS, 293	VORSTADT	BLUMENAU	SC	450,00	65,97	R\$ 129.180,68
R. CEL. DIOLINDO DOS SANTOS FREIRE, QD. 07 LT 03	ARRAIAS	ARRAIAS	TO	1.216,08	159,26	R\$ 129.033,25
CERRO LARGO - RUA PE. MAXIMILIANO LASSBERG	CERRO LARGO	CERRO LARGO	RS	1500	91,8	R\$ 128.819,44

Endereço Completo	Bairro	Cidade	UF	Área de Terreno	Área Construída	Valores de Mercado em JUN/2011
QUADRA 16 LOTE 01	MAMBAI	MAMBAI	GO	2.228,58	155,20	R\$ 128.811,05
AV. 12 DE MARÇO, ESQ C/ CASTELO BRANDO QD. 60, LT. 07, 08 E 09	CENTRO	PALMEIROPOLIS	TO	1.337,50	79,39	R\$ 128.695,98
TENENTE PORTELA	TENENTE PORTELA	TENENTE PORTELA	RS	1341	355,02	R\$ 128.620,41
BOM JESUS - R. BORGES DE MEDEIROS	BOM JESUS	BOM JESUS	RS	940,8	350,11	R\$ 128.617,10
JAGUARI - RUA GEN. OSORIO	JAGUARI	JAGUARI	RS	1000	350,11	R\$ 128.583,75
CACEQUI - R. SEN. SALGADO FILHO	CACEQUI	CACEQUI	RS	1204,5	350	R\$ 128.576,69
IVOTI	IVOTI	IVOTI	RS	680	283,3	R\$ 128.127,47
AVENIDA ALCEBIADES ALVES DE LIZ		IRETAMA	PR	1.295,88	71,84	R\$ 128.049,28
RUA FRANCISCA BONFIM CARDEAL, 660		ICARAIMA	PR	1.350,00	106,32	R\$ 127.923,82
RUA JOSÉ MAX, Nº 221	CENTRO	MAFRA	SC	408,00	34,20	R\$ 127.857,60
Esplanada S, Lt. 12 Qd. 16	---	VILA RICA	MT	1.686,00	227,49	R\$ 127.853,48
RUA JOSE DE ALENCAR, QD. 170, LT. 21	SETOR SERRANO	PARAISO DO TOCANTINS	TO	504,00	120,93	R\$ 127.609,14
RUA NOVE DE JULHO, 129	JD. PIRATININGA	CAMPO GRANDE	MS	600,00	138,19	R\$ 127.574,61
RUA ERNESTO BRAUM, S/Nº	ENGENHO BRAUM	CHAPECÓ	SC	600,00	122,78	R\$ 127.438,09
SER PROF MARIA JULIA FRANCO - PRAINHA	PRAINHA	FLORIANOPOLIS	SC	802,50	68,03	R\$ 127.202,32
PRAÇA CASTELO BRANCO S/Nº, C/ AV. SEBASTIÃO SIQUEIRA	CENTRO	WANDERLÂNDIA	TO	5.000,00	63,90	R\$ 127.125,43
COLINAS DO SUL	COLINAS DO SUL	COLINAS DO SUL	GO	3,32Lt 02- 475,87Lt. 23- 360,00	144,00Lt 02- 0,00Lt. 23- 17,64	R\$ 127.076,22
RUA BARÃO DO RIO BRANCO, S/Nº	CENTRO	RODEIO	SC	1.470,00	105,05	R\$ 127.063,57
RUA JOÃO WESING C/ PRAÇA DOIS CORAÇÕES	CENTRO	ARMAZÉM	SC	600,00	106,05	R\$ 127.050,36
FAXINAL DOS LIMA		RIO AZUL	PR	1.480,00	151,74	R\$ 126.538,02
RUA SETE, 1005		PRIMEIRO DE MAIO	PR	1.764,00	111,88	R\$ 126.455,51
AVENIDA MACALI, 373		MARMELEIRO	PR	800,00	144,72	R\$ 126.178,70
RUA PARANA, 22		SANTANA DO ITARARE	PR	1.200,00	144,72	R\$ 126.178,62
RUA DANTE TESSER, 183		VITORINO	PR	1.200,00	144,72	R\$ 126.178,62
RUA EDMUNDO MERCER, 15		CURIUVA	PR	1.400,00	71,84	R\$ 126.054,76
AVENIDA CHIANCA	CENTRO	COSTA MARQUES	RO	10.180,45	223,50	R\$ 125.629,94
RUA ROLIM DE MOURA 3062	CENTRO	PIMENTA BUENO	RO	1.670,00	296,20	R\$ 125.629,94
RUA ENG. ANNES GUALBERTO, S/Nº	CENTRO	GRAVATAL	SC	590,00	105,05	R\$ 125.562,68
RUA POMERODE S/Nº - PRAIA DA ARMAÇÃO	CENTRO	PENHA	SC	300,00	51,15	R\$ 125.357,37
RUA CORONEL ARISTILIANO RAMOS, Nº181	CENTRO	GASPAR	SC	338,94	113,08	R\$ 124.825,58
RUA FREI CAETANO, S/Nº	CENTRO	PONTE SERRADA	SC	600,00	127,70	R\$ 124.804,92
RUA FILADELFIA		OURO VERDE DO OESTE	PR	1.504,90	106,32	R\$ 124.724,72
41, DENTRO DO LOTEAMENTO TERRAS DO MUNICÍPIO DE MAMBAI.	BURITINÓPOLIS	BURITINÓPOLIS	GO	2.300,14	151,14	R\$ 124.276,42
RUA MARECHAL GASPAR DUTRA, 601		NOVA FATIMA	PR	1.024,00	144,72	R\$ 124.221,91
RUA 22, QD. 44, LT. 17 - INDEPENDÊNCIA	BAIRRO INDEPENDÊNCIA	APARECIDA DE GOIÂNIA	GO	370,27	120,93	R\$ 123.948,08
RUA FREI ANTONIO, 1650	JARDIM AGUA BOA	DOURADOS	MS	720,00	122,78	R\$ 123.738,28
RODOVIA PR 11	COLONIA LEOPOLDINA	CASTRO	PR	2.321,10	92,38	R\$ 123.638,78
RUA LEODANTES FONSECA, 1031		MAUA DA SERRA	PR	960,00	144,72	R\$ 123.510,46
PAROBE - RUA DR. LEGENDRE	PAROBE	PAROBE	RS	560,34	288,04	R\$ 123.415,01
ESTRADA CALAFATES - FLORESTA	FLORESTA	RIO BRANCO	AC	800,00	122,78	R\$ 123.406,41
RUA PERNAMBUCO, 247		JAGUAPITA	PR	1.080,00	111,88	R\$ 123.253,60
RUA ADEMAR DE BARROS, LOTE Nº88	CENTRO	GUARACIABA	SC	660,00	127,70	R\$ 123.137,27
RUA TENENTE MAX WOLFF FILHO, 280		SAO MATEUS DO SUL	PR	1.230,00	-	R\$ 123.072,87
RUA LUIZ MACCARI, S/Nº	CENTRO	MORRO DA FUMAÇA	SC	829,00	105,05	R\$ 123.072,32
RUA MAJOR ESTEVAO, 160		MALLET	PR	1.200,00	106,32	R\$ 122.920,87

Endereço Completo	Bairro	Cidade	UF	Área de Terreno	Área Construída	Valores de Mercado em JUN/2011
RUA RIO DE JANEIRO, 886		RONCADOR	PR	1.200,00	106,32	R\$ 122.920,87
RUA DOIS		GUAIRA	PR	1.350,00	42,08	R\$ 122.862,88
AVENIDA SAO CARLOS DO IVAI, 937		SAO CARLOS DO IVAI	PR	1.435,00	106,32	R\$ 122.781,90
LOTES 29, 30, 31 E 32	NOVO GAMA	NOVO GAMA	GO	437,50	161,47	R\$ 122.694,24
AV:ANTONIO B. SANTOS 146 ARMAÇÃO	ARMAÇÃO	FLORIANÓPOLIS	SC	800,00	62,67	R\$ 122.581,45
FAZENDA ALEGRIA		PALMAS	PR	2.500,00	151,74	R\$ 122.480,06
RUA BELO HORIZONTE, 692	JARDIM IMA	CAMPO GRANDE	MS	480,00	116,66	R\$ 122.233,76
IRAI - RUA DR.PEREIRA FILHO	IRAI	IRAI	RS	1329,5	350,11	R\$ 122.186,86
RUA SÃO PAULO, 99		ORTIGUEIRA	PR	1.170,00	106,32	R\$ 121.920,28
AVENIDA IGUAÇU		VERE	PR	1.000,00	106,32	R\$ 121.809,10
R: FRANKLIN DE CASCAES 332 P. CANAS	PONTA DS CANAS	FLORIANÓPOLIS	SC	450,45	93,50	R\$ 121.799,59
RUA MANOEL SERAFIM INACIO, S/N.º	RIO MAINA	CRICIUMA	SC	640,00	61,69	R\$ 121.777,24
ESTRADA BARRA DO GARÇAS/PARABÓLICA - PERIMETRO URBANO	BARRA DO GARÇAS	BARRA DO GARÇAS	GO	1.764,00	120,34	R\$ 121.601,94
RUA 14 DE JANEIRO, S/N.º	CENTRO	BOM RETIRO	SC	856,25	24,00	R\$ 121.553,79
RUA LUIZ CARLOS DE CASTRO (ANTIGA RUA 3), QD. 68, LT. 04	BRITÂNIA	BRITÂNIA	GO	637,50	115,21	R\$ 121.392,20
RUA MIRADOR, S/Nº	CENTRO	PRESIDENTE GETULIO	SC	750,00	96,84	R\$ 121.160,12
RUA EXPEDICIONARIO WENCESLAU SPANCERSKI, S/Nº	CENTRO	ORLEANS	SC	783,83	105,05	R\$ 121.063,57
RUA SAO SEBASTIAO, 49		QUATRO BARRAS	PR	1.140,00	106,32	R\$ 120.919,69
AVENIDA SAO JOAO, 296		SAO JOAO	PR	1.200,00	111,88	R\$ 120.585,37
RUA CAPINZAL, S/Nº	SAGUAÇU	JOINVILLE	SC	705,00	70,35	R\$ 120.434,36
AVENIDA GETULIO VARGAS, 12		BALSA NOVA	PR	1.294,00	71,24	R\$ 120.283,80
RUA SAO PAULO, 576		CATANDUVAS	PR	1.680,00	106,32	R\$ 120.252,62
RUA SAO PEDRO, 554		ITAMBE	PR	1.342,50	106,32	R\$ 120.210,92
RUA DANIELA	UNIAO DA VITORIA	PORTO VELHO	RO	617,88	156,60	R\$ 120.071,10
RUA JOSE LUIZ, S/Nº	COQUEIROS	FLORIANÓPOLIS	SC	420,00	89,98	R\$ 119.933,40
RUA DR. NEREU RAMOS, S/Nº	CENTRO	NOVA TRENTO	SC	540,00	124,00	R\$ 119.767,45
RUA ILDEFONSO CARNEIRO C/ ATALIBA RIBEIRO, QD. 27, LT. A	ÇAÇU	ÇAÇU	GO	700,00	118,04	R\$ 119.716,18
RUA PIONEIRO MANOEL FRIGO		MARINGA	PR	600,00	42,08	R\$ 119.527,59
RUA BRUSQUE, S/Nº	CENTRO	GUABIRUBA	SC	748,00	105,05	R\$ 119.470,19
CAPINZAL		PIRAI DO SUL	PR	1.632,14	94,75	R\$ 119.240,19
AVENIDA JI PARANA 1722	CENTRO	PRESIDENTE MEDICI	RO	4.009,25	405,20	R\$ 118.959,33
JARDIM DAS PALMEIRAS	PAGANI	PALHOÇA	SC	720,00	100,95	R\$ 118.862,84
RUA RAMIRO BARCELOS, 1146		MARIPA	PR	1.600,00	140,94	R\$ 118.784,38
RUA DOUTOR LEOPOLDO SCHIMIDT		PEROLA D' OESTE	PR	1.500,00	111,88	R\$ 118.753,35
CACAPAVA DO SUL - R.CEL.JOAO VARGAS DE SOUZA	SAO JOAO	CACAPAVA DO SUL	RS	1.260,00	27,50	R\$ 118.660,26
QUADRA 61-A, Nº 7, 3ª ZONA URBANA, BAIRRO FORMOSINHA	FORMOSA	FORMOSA	GO	480,00	161,47	R\$ 118.539,00
FELIZ - R. CEL.MARCOS J. LEO	FELIZ	FELIZ	RS	610,63	165,83	R\$ 118.466,02
CERRO DO BUGIU, S/Nº	RURAL	FRAIBURGO	SC	1.500,00	83,38	R\$ 118.452,85
AVENIDA SAO PAULO, 261		PARANACITY	PR	1.575,00	106,50	R\$ 118.058,26
AVENIDA CURITIBA, 119		SAO JOAO DO IVAI	PR	1.260,00	106,32	R\$ 117.917,91
RUA GUADALAJARA, 646		SAO SEBASTIAO DA AMOREIRA	PR	900,00	106,32	R\$ 117.917,91
AVENIDA NAÇOES UNIDAS, 3756- TANGARA	TANGARA	RIO BRANCO	AC	1.901,58	294,70	R\$ 117.847,56
RUA IRMAOS TREVISOL - LOTE Nº25 - QD. Nº18	CENTRO	JACINTO MACHADO	SC	900,00	96,84	R\$ 117.491,28
ESTRADA GERAL MORRO DA PALMA, S/Nº	MORRO DE PALMAS	GOVERNADOR CELSO RAMOS	SC	1.200,00	92,73	R\$ 117.283,45
RUA DO COMÉRCIO S/Nº	CENTRO	ANÁPOLIS	GO	611,74	71,95	R\$ 117.264,74

Endereço Completo	Bairro	Cidade	UF	Área de Terreno	Área Construída	Valores de Mercado em JUN/2011
RUA APUCARANA, 491		SANTA FE	PR	1.080,00	111,88	R\$ 117.250,06
TRAMANDAI - AV FERNANDES BASTOS	TRAMANDAI	TRAMANDAI	RS	1.352,00	748,16	R\$ 117.115,20
AV ANA BATISTA DE CAMINHA, S/N	JARDIM ITAMARACA	CAMPO GRANDE	MS	1.200,00	122,78	R\$ 117.067,66
RUA CASTRO ALVES, 2110		SANTA TEREZA DO OESTE	PR	1.050,00	60,17	R\$ 116.955,73
AVENIDA PORTO VELHO LOTE 01, QUADRA 20, SETOR 02	CENTRO	BURITIS	RO	2.374,69	47,00	R\$ 116.735,79
AVENIDA RUI BARBOSA	VILA ITATIAIA - COLONIA GUATUPE	SAO JOSE DOS PINHAIS	PR	932,00	122,78	R\$ 116.454,34
RUA ARGENTINA, 80		CAMBIRA	PR	600,00	106,32	R\$ 116.250,25
RUA JOAO DENCK, 198		IPIRANGA	PR	1.200,00	106,32	R\$ 116.250,25
SAYÃO C/ RUA SANTANA)	CAMPINORTE	CAMPINORTE	GO	661,50	94,55	R\$ 116.204,66
RUA 2 Nº 758, OD. 14, LT. 05		GURUPI	TO	600,00	120,93	R\$ 116.135,68
AVENIDA BENJAMIN GIOVARINA, 311		JATAIZINHO	PR	1.600,00	103,32	R\$ 116.134,70
AV. CENTRAL, S/Nº	CENTRO	PASSO DE TORRES	SC	375,00	39,78	R\$ 116.026,94
PORTO ALEGRE - ESTRADA DO VAREJAO	LAMI	PORTO ALEGRE	RS	600	235,71	R\$ 116.017,06
AV. DÃO BARBOSA, QD. 24, LT. 16	JOVIÂNIA	JOVIÂNIA	GO	465,00	120,15	R\$ 115.851,88
RUA 14 DE JANEIRO, OD. 126B, LT. 11	SÃO JOAO	ARAGUAÍNA	TO	420,50	120,93	R\$ 115.507,53
RUA FRANCISCO DIAS PIMPÃO Nº 57, QD. 18, LT. 8	ORIZONA	ORIZONA	GO	647,02	105,14	R\$ 115.133,78
RUA ANA PEIXOTO (PÇA. INACIO J. DE CAMPOS), QD. 14, LT.13		CRIXAS	GO	641,91	63,90	R\$ 115.108,31
RUA PADRE ANCHIETA, LOTE Nº15	CENTRO	SÃO CARLOS	SC	2.130,00	96,84	R\$ 114.989,80
AVENIDA PADRE IVO ZOLETT		BOM SUCESSO DO SUL	PR	2.943,00	42,08	R\$ 114.608,00
ESTRADA CURITIBA/MORRETES		MORRETES	PR	2.448,00	42,08	R\$ 114.457,92
PASSO FUNDO - RUA J. CONI	PASSO FUNDO	PASSO FUNDO	RS	2600	37,53	R\$ 114.265,44
PASSO FUNDO - RUA J. CONI	PASSO FUNDO	PASSO FUNDO	RS	2.600,00	37,53	R\$ 114.265,44
PASSO FUNDO - RUA J. CONI	PASSO FUNDO	PASSO FUNDO	RS	2468,2	103,98	R\$ 114.265,44
PASSO FUNDO - RUA J. CONI	PASSO FUNDO	PASSO FUNDO	RS	2600	92,97	R\$ 114.265,44
AVENIDA PAULO LIBANIO, 735		SANTA CRUZ DE MONTE CASTELO	PR	1.350,00	111,88	R\$ 114.248,28
RUA CORONEL ANTÔNIO CORREA, S/Nº	CENTRO	ITAIÓPOLIS	SC	625,00	96,84	R\$ 114.211,56
RUA FERMINO CARNEIRO ALMEIDA, S/Nº - BAIRRO UNIVERSITÁRIC	UNIVERSITÁRIO	CURITIBANOS	SC	1.500,00	78,17	R\$ 114.177,43
RUA LONDRINA, 285	BAIRRO PANORAMA	CAMPO GRANDE	MS	910,00	122,78	R\$ 114.065,89
TUPARENDI	TUPARENDI	TUPARENDI	RS	1250	156,43	R\$ 114.019,81
RUA ESPIRITO SANTO, 712		RIBEIRAO DO PINHAL	PR	1.600,00	111,88	R\$ 113.914,75
AVENIDA BRASIL, 325		ASSIS CHATEAUBRIAND	PR	1.200,00	12,65	R\$ 113.740,14
AV. GOIÁS Nº 624, QD. 17, LT. 16	CENTRO	ARAGOIÂNIA	GO	405,94	110,00	R\$ 113.661,97
ETAPA	FLORES DE GOIÁS	FLORES DE GOIÁS	GO	2.691,00	121,68	R\$ 113.213,74
PRAÇA SÃO FRANCISCO DE ASSIS S/Nº	NOVO ALEGRE	NOVO ALEGRE	TO	1.584,00	1.584,00	R\$ 112.807,43
Rua Costa Marques, nº 577, c/ a rua Comandante Balduino	Centro	CACERES	MT	3.450,00	1.100,00	R\$ 112.725,08
RUA JOÃO TENSINI, S/Nº	CENTRO	BRUSQUE	SC	420,00	40,59	R\$ 112.689,27
COLÔNIA TAPEJARA		CIDADE GAUCHA	PR	1.575,00	110,83	R\$ 112.679,14
RUA GETULIO VARGAS, S/Nº	CENTRO	CAMPO ALEGRE	SC	745,30	96,84	R\$ 112.612,84
RUA CURITIBA, 08		AMAPORA	PR	1.431,00	42,08	R\$ 112.356,66
EST. JOAO BEL. SILVA AÇORES P. DO SUL	PANTANO DO SUL	FLORIANÓPOLIS	SC	420,00	1,60	R\$ 112.270,21
NÚCLEO URBANO MIMOSO LOTES 09, 10, 11, 12, 13 E 14 OD 2º	MIMOSO	MIMOSO	GO	1.736,72	121,68	R\$ 112.258,50
RUA JOAO CARRARO, 413		PORTO RICO	PR	1.200,00	106,32	R\$ 112.247,89
RUA PARANAGUÁ, 132		PAIÇANDU	PR	600,00	122,40	R\$ 112.111,22
DOBLE	TUPANCI DO SUL	TUPANCI DO SUL	RS	172	0	R\$ 112.065,46
RUA ALCIDES DE LIMA MAOSKI, 100	CENTRO	AGUDOS DO SUL	PR	1.200,00	71,84	R\$ 112.046,47

Endereço Completo	Bairro	Cidade	UF	Área de Terreno	Área Construída	Valores de Mercado em JUN/2011
RUA ACAIA, 712	JARDIM TARUMA	CAMPO GRANDE	MS	720,00	122,78	R\$ 111.731,17
RUA CORONEL PONCE, 630	JARDIM DAS EXPOSIÇÕES	PONTA PORA	MS	720,00	122,78	R\$ 111.731,17
CAXIAS DO SUL - RUA B. GONCALVES	CAXIAS DO SUL	CAXIAS DO SUL	RS	484	81,24	R\$ 111.672,51
PORTO ALEGRE - AV. GAMAL ABDEL NASSER	PARQUE DOS MAIAS	PORTO ALEGRE	RS	300	53,97	R\$ 111.572,03
PORTO ALEGRE - AV. OSCAR PEREIRA	GLORIA	PORTO ALEGRE	RS	460	181,34	R\$ 111.572,03
NUCLEO SÃO PEDRINHO BUFADEIRA		FAXINAL	PR	2.000,00	91,74	R\$ 111.552,91
RUA DONA FRANCISCA, S/Nº	PIRABEIRABA	JOINVILLE	SC	540,00	52,03	R\$ 111.493,11
RUA JOSE FRAGELI, S/N	NOVA CORUMBA	CORUMBA	MS	828,25	122,78	R\$ 111.339,27
RUA JOÃO MEIRELLES, ESQ R. MANOEL FÉLIX CARDOSO	ABRÁO	FLORIANÓPOLIS	SC	372,14	60,00	R\$ 111.297,24
RUA EÇA DE QUEIROZ	CENTRO	ALVORADA DO OESTE	RO	3.000,00	187,10	R\$ 111.176,94
Rua dos Seringueiros, nº 197, Qd. 6 modulo 2	Centro	ARIPUANA	MT	2.400,00	301,85	R\$ 111.176,94
Av. Portugal esq. c/ a rua Moçambique, Lts. 3 e 4 Qd. 42	Santa Rosa	CUIABA	MT	895,00	126,97	R\$ 111.176,94
Av. Archimedes Pereira Lima, nº 2990	Santa Cruz I / II	CUIABA	MT	1.130,90	126,96	R\$ 111.176,94
RUA CRISTOVAO COLOMBO, 290		XAMBRE	PR	750,00	116,78	R\$ 111.064,64
CACHOEIRINHA - AV. FLORES DA CUNHA	CACHOEIRINHA - SHOPPING	CACHOEIRINHA	RS	442	233,18	R\$ 111.012,78
SÃO MARCOS - RUA PADRE FEIJO	SÃO MARCOS	SÃO MARCOS	RS	1040	286,84	R\$ 110.919,78
RUA GRALHA AZUL , N.º 55 - JARDIM BONSUCESSO	BOMBAS	BOMBINHAS	SC	277,83	59,68	R\$ 110.753,36
SANTA CRUZ DO SUL - ESTRADA BR-471	DISTRITO INDUSTRIAL	SANTA CRUZ DO SUL	RS	300	233,18	R\$ 110.704,28
SANTA CRUZ DO SUL - R. AUGUSTO SPENGLER	CAMPUS	SANTA CRUZ DO SUL	RS	393,25	233,18	R\$ 110.704,28
RUA MENOTTI BOLINELLI, 310		CALIFORNIA	PR	414,00	106,00	R\$ 110.264,02
ESTRADA DE RODAGEM - BR 101	MORRO DO FERRAZ	GAROPABA	SC	10.431,09	91,88	R\$ 110.189,39
RUA ABOUD KHALIL, 93	LAMENHA PEQUENA	CURITIBA	PR	900,00	-	R\$ 110.065,17
RUA VALDOMIRO MACIEL, S/N	CENTRO	CORONEL SAPUCAIA	MS	2.000,00	63,36	R\$ 110.017,83
DOIS IRMAOS	DOIS IRMAOS	DOIS IRMAOS	RS	0	156,24	R\$ 109.961,81
NOVA PALMA - TRAVESSAO DA LINHA DUAS	NOVA PALMA	NOVA PALMA	RS	2500	22,27	R\$ 109.870,61
PASSA SETE	PASSA SETE	PASSA SETE	RS	500	0	R\$ 109.870,61
SANTA CRUZ DO SUL - LINHA JOAO ALVES	LINHA JOAO ALVES	SANTA CRUZ DO SUL	RS	2500	85,65	R\$ 109.870,61
RUA GOIÁS, QD. A-5	CRISTIANÓPOLIS	CRISTIANÓPOLIS	GO	1.981,68	63,90	R\$ 109.837,86
RUA GUADALAJARA, 921		MAMBORE	PR	1.600,00	106,32	R\$ 109.579,64
RUA PARANA, 373		MANOEL RIBAS	PR	1.200,00	106,32	R\$ 109.579,64
RUA PARANAGUÁ, S/Nº		PATO BRAGADO	PR	1.600,00	106,32	R\$ 109.579,64
RUA MARECHAL CANDIDO RONDON, 352		DOUTOR CAMARGO	PR	1.200,00	106,32	R\$ 109.579,63
RUA MANOEL RIBAS, 10		ITAMBARACA	PR	1.200,00	106,32	R\$ 109.579,63
RUA PRESIDENTE VARGAS		NOVA PRATA DO IGUAÇU	PR	1.040,00	118,26	R\$ 109.550,33
RUA CONEGO BERNARDO PHILIPPI, S/Nº	CENTRO	SÃO LUDGERO	SC	450,00	96,84	R\$ 109.486,54
RUA PROFESSORA DOZOLINA DA ROSA		SÃO JORGE DO OESTE	PR	1.600,00	71,84	R\$ 109.378,22
RUA LISBOA, 201		VERA CRUZ DO OESTE	PR	1.326,00	111,88	R\$ 109.345,38
ESTRADA PICADA BENJAMIN CONSTANT		CEU AZUL	PR	3.300,00	92,38	R\$ 109.106,46
RUA FERNANDO TELMA, S/Nº	JARDIM RESIDENCIAL ROMA	SÃO BENTO DO SUL	SC	393,25	100,95	R\$ 109.073,71
RUA BARÃO DO RIO BRANCO, S/N - ABUNA	CENTRO	PORTO VELHO	RO	10.000,00	223,50	R\$ 108.953,40
RUA PREFEITO SALVADOR SANCHES, 436		SÃO TOME	PR	600,00	100,95	R\$ 108.727,99
RUA DOM PEDRO I QD. W LT. 02 ESQ. C/ AV. CENTRAL S/Nº	CENTRO	AUGUSTINÓPOLIS	TO	1.014,00	109,25	R\$ 108.607,09
AV. PADRE JOAO SCHIMIDT, QUADRA 20	CENTRO	ABERLADO LUZ	SC	750,00	81,26	R\$ 108.374,87
AVENIDA RIO GRANDE DO SUL, 1503		PLANALTO	PR	1.582,00	111,88	R\$ 108.338,12
VIA PRIMÁRIA, QD. 8-A - BARREIRO DO MEIO	DAIA	ANAPOLIS	GO	2.500,00	137,83	R\$ 108.248,61

Endereço Completo	Bairro	Cidade	UF	Área de Terreno	Área Construída	Valores de Mercado em JUN/2011
AVENIDA BERTINA WARLING, 510		SALTO DO LONTRA	PR	1.000,00	124,41	R\$ 108.119,55
AVENIDA SAO PAULO, 230		ENGENHEIRO BELTRAO	PR	1.781,00	100,46	R\$ 108.029,08
JARDIM INGÁ, ÁREA B	LUZIÂNIA	LUZIÂNIA	GO	2.500,00	125,23	R\$ 107.961,56
RUA 3610, S/N.º	LOT MARIA LUIZA	BALNEARIO CAMBORIU	SC	300,00	82,78	R\$ 107.954,56
RUA VITAL BRASIL, S/Nº	PENHA	LAGES	SC	450,00	100,95	R\$ 107.856,32
RUA BRASIL, 2723		NOVA AURORA	PR	1.402,50	111,88	R\$ 107.762,78
R. DOMINGOS APARECIDA BISSOLI, 223	NOVA CAMPO GRANDE	CAMPO GRANDE	MS	617,60	122,78	R\$ 107.746,59
RUA JOÃO XXIII S/Nº	MARCIANÓPOLIS	GOIATUBA	GO	1.200,00	79,39	R\$ 107.711,33
RUA BENJAMIN CONSTAT, 62		SAO JOAO DO TRIUNFO	PR	1.160,00	71,84	R\$ 107.599,39
17/19 DA RUA DR. FELÃO DA QUADRA 08 SETOR JOÃO SEVERO	AURORA	AURORA	TO	2.160,00	122,00	R\$ 107.529,29
CABECEIRAS DOS RIBEIRÕES CANOAS E ITROUPAVA	RIBEIRÃO CANOAS	RIO DO SUL	SC	2.000,00	63,04	R\$ 107.320,30
AV TRES LAGOAS, 2975	CENTRO	PARANAIBA	MS	4.135,00	90,04	R\$ 107.307,68
AV HONDURAS, 443	PIRAVEVE	IVINHEMA	MS	594,63	118,15	R\$ 107.001,50
RUA RUI BARBOSA		SALGADO FILHO	PR	1.200,00	106,32	R\$ 106.911,39
RUA DEODORO DA FONSECA, QD. 5, LT. 14 (ANTIGA JOSÉ MAURÍCIO)	MARA ROSA	MARA ROSA	GO	450,00	94,02	R\$ 106.886,55
RUA 1 Nº 39	CACHOEIRA DE GOIÁS	CACHOEIRA DE GOIÁS	GO	891,55	112,66	R\$ 106.857,32
RODOVIA AC-40 - CORRENTE	CORRENTE	RIO BRANCO	AC	4.000,00	288,00	R\$ 106.729,86
AV. VIRGÍLIO SABINO DA SILVA, S/Nº	CENTRO	BOM JESUS	SC	786,00	34,15	R\$ 106.670,71
RUA ENGENHEIRO FERREIRA CORREIA, 32		CRUZ MACHADO	PR	1.164,55	106,32	R\$ 106.201,96
RUA ENG. LIRIO BÜRIGO, S/Nº	CENTRO	SIDERÓPOLIS	SC	700,00	105,60	R\$ 106.113,35
RUA RUI BARBOSA, QD. 6-A, LT. 6	ITAUCU	ITAUCU	GO	333,00	116,46	R\$ 105.638,01
ERECHIM - RUA POLONIA	ERECHIM	ERECHIM	RS	800	72,99	R\$ 105.475,79
SANTANA DO LIVRAMENTO - AV DALTRO FILHO	PÓRTO SECO	SANTANA DO LIVRAMENTO	RS	707,5	233,18	R\$ 105.459,80
CANDIDO GODOI - R. LOUREIRO DA SILVA	CANDIDO GODOI	CANDIDO GODOI	RS	2400	37,48	R\$ 105.431,32
AV PRESIDENTE VARGAS SN	CENTRO	BELMONTE	SC	800,00	20,00	R\$ 105.353,94
RUA ANTONIO NETO C/ MARIANO CAVALCANTE, QD. 42, LT. 01	CENTRO	MARIANÓPOLIS	TO	5.725,10	79,39	R\$ 105.266,33
RUA TIRADENTES, 149		RIBEIRAO CLARO	PR	1.320,00	106,32	R\$ 104.910,21
RUA SEBASTIÃO MANOEL DA SILVA, QD. 10, LT. 2 E 3 (PARTE)	INTERLÂNDIA	ANÁPOLIS	GO	1.000,16	71,95	R\$ 104.850,72
Dutra, 737)	Gleba Celeste 5ª Parte	CLAUDIA	MT	25.200,00	-	R\$ 104.506,33
RUA MARECHAL FLORIANO PEIXOTO, 1629		MARILUZ	PR	1.350,00	105,10	R\$ 104.459,29
Av. Coronel Cajango, nº 1700	Centro	ALTO GARÇAS	MT	1.120,00	125,48	R\$ 104.415,16
AVENIDA BRASIL LOTES 11, 13, 15 QUADRA QSE 12		PONTE ALTA DO BOM JESUS	TO	1.912,00	121,00	R\$ 104.087,56
R. CASTORINA RODRIGUES DA LUZ, 189	JD. DAS MACAUBAS	CAMPO GRANDE	MS	731,28	122,78	R\$ 104.039,95
RUA MARECHAL FLORIANO PEIXOTO		MARECHAL CANDIDO RONDON	PR	1.600,00	42,08	R\$ 103.962,81
RUA 28 DE AGOSTO, S/Nº	CENTRO	GUARAMIRIM	SC	600,00	77,87	R\$ 103.925,31
RUA BARAO DO RIO BRANCO, 645		DOURADINA	PR	1.239,00	106,32	R\$ 103.559,40
RUA ALEMANHA, Nº 275	NAÇÕES	INDAIAL	SC	630,00	40,59	R\$ 103.350,41
AV. CASTRO ALVES, QD. 18, LT. 1, ESQ. C/ ARTUR FRANCO	CEZARINA	CEZARINA	GO	1.467,50	31,50	R\$ 103.139,39
AV. GETÚLIO VARGAS, S	CENTRO	JARDINÓPOLIS	SC	450,00	34,16	R\$ 103.076,78
RUA GLORIA, 911		MARIA HELENA	PR	1.200,00	106,32	R\$ 102.909,02
RUA MARCILIO DIAS, 620		RESERVA	PR	1.200,00	106,32	R\$ 102.909,02
RUA ARGENTINA		SANTA HELENA	PR	1.200,00	106,32	R\$ 102.909,02
AVENIDA SOUZA POYER		SAO JORGE DO OESTE	PR	1.200,00	106,32	R\$ 102.909,02
RUA CANTU, SNº		ALTAMIRA DO PARANA	PR	1.400,00	42,08	R\$ 102.851,03
COM A RUA ODILON DE BARROS COM ESQUINA SATURNINO DE BRITC	VILA BOA	VILA BOA	GO	2.000,00	133,92	R\$ 102.792,61

Endereço Completo	Bairro	Cidade	UF	Área de Terreno	Área Construída	Valores de Mercado em JUN/2011
RUA BENICIO MINILZA, 239		MANDAGUAÇU	PR	930,00	111,88	R\$ 102.741,47
RUA ROMARIO MARTINS, 89	CENTRO	CERRO AZUL	PR	1.200,00	71,84	R\$ 102.707,60
RUA 2 ESQ. C/ AV. A e B	CENTRO	XAMBIOÁ	TO	2.400,00	79,39	R\$ 102.374,84
RUA 7 DE SETEMBRO, 270	CENTRO	SETE QUEDAS	MS	3.900,00	103,00	R\$ 102.136,74
RUA PARANAPANEMA, 53		NOVA AMERICA DA COLINA	PR	1.148,00	106,32	R\$ 102.041,84
RUA SENADOR CANEDO ESQ. C/ RUA 13 DE MAIO QD. 02 LT. 01/02	LEOPOLDO DE BULHÕES	LEOPOLDO DE BULHÕES	GO	870,00	106,19	R\$ 101.709,51
PRAÇA SÃO SEBASTIÃO, QD. 27, LT. 10	ROSALÂNDIA	SÃO LUIS DE MONTES BELOS	GO	647,50	43,21	R\$ 101.566,46
RUA JOSE HAMILCAR CONGRO BASTOS, S/N	JARDIM ALVORADA	TRES LAGOAS	MS	800,00	122,78	R\$ 101.502,89
RUA BOM RETIRO, Nº 106	CENTRO	ÁGUAS DE CHAPECÓ	SC	670,00	100,95	R\$ 101.463,65
SEBERI - RUA JULIO DE CASTILHO	SEBERI	SEBERI	RS	2300	37,48	R\$ 101.080,96
RUA GARIBALDI VIGIANO S/Nº (RUA SÃO PAULO, QD. 23, LT. 3)	CATURAÍ	CATURAÍ	GO	600,00	79,39	R\$ 101.040,72
GLEBA PATRIMONIO SUMARE		PARANAVAI	PR	1.000,00	100,95	R\$ 100.945,61
RUA PEDRO VALLE, 141		QUATIGUA	PR	900,00	106,32	R\$ 100.907,84
RUA ERNESTO VOLKMAN, S/Nº -TESTO REGA	TEXTO REGA	POMERODE	SC	540,80	100,95	R\$ 100.878,86
RUA ALCIDES SGROTT, S/N.	PEREQUE	PORTO BELO	SC	300,00	70,00	R\$ 100.802,35
CAXIAS DO SUL - LOT. RIGOTTO	BOM PASTOR	CAXIAS DO SUL	RS	372	181,34	R\$ 100.693,25
AVENIDA IGUAÇU, 777		MANGUEIRINHA	PR	1.600,00	106,32	R\$ 100.685,49
RUA TIRADENTES, 580		SÃO JOAO DO CAIUA	PR	1.200,00	111,88	R\$ 100.573,52
RUA DOUTOR JOAO INACIO		MERCEDES	PR	800,00	71,84	R\$ 100.484,07
PORTO ALEGRE - RUA ANTONIO TESSERA	TRISTEZA	PORTO ALEGRE	RS	427	181,34	R\$ 100.415,02
PORTO ALEGRE - RUA JATAI	CRISTAL	PORTO ALEGRE	RS	396	56	R\$ 100.415,02
PORTO ALEGRE - RUA OLAVO BILAC	CIDADE BAIXA	PORTO ALEGRE	RS	504,9	181,34	R\$ 100.415,02
PORTO ALEGRE - RUA PIRATININGA	LOMBA DO PINHEIRO	PORTO ALEGRE	RS	352	181,34	R\$ 100.415,02
RUA MORRO DA GLÓRIA, S/Nº	MORRO DA GLÓRIA	LAGUNA	SC	1.248,00	88,42	R\$ 100.308,92
RUA VIDAL RAMOS, S/N - CENTRO	CENTRO	CANOINHAS	SC	387,75	N/A	R\$ 100.059,25
Av. Dr. Meirelher, Lt. 38 Qd. 26	Tijucal	CUIABA	MT	382,50	101,97	R\$ 100.059,25
Rua F, nº 301, area A, Qd. 12-A	Terra Nova	CUIABA	MT	714,50	126,97	R\$ 100.059,25
Av. Marechal Rondon, nº 508	Centro	GUIRATINGA	MT	1.046,24	101,97	R\$ 100.059,25
Av. Filinto Muller, Lt. 3 Qd. 20-A	Vila Operaria	RONDONOPOLIS	MT	700,00	165,66	R\$ 100.059,25
Av. Benedito Monteiro, s/n c/ Av. Ulisses Pompeu de Campos	Centro	VARZEA GRANDE	MT	1.345,75	-	R\$ 100.059,25
RUA DA JUSTIÇA, 102	CENTRO	SONORA	MS	649,50	109,65	R\$ 100.035,51
RUA PARANA		ENTRE RIOS DO OESTE	PR	800,00	92,53	R\$ 99.939,41
RUA CORREDOR PUBLICO, 3	DNER	COXIM	MS	3.540,00	76,44	R\$ 99.638,51
RUA CANABARRO		SÃO MIGUEL DO IGUAÇU	PR	600,00	42,08	R\$ 99.515,74
RUA CAETANO ALVES FERREIRA, 276	GUAJUVIRA	ARAUCARIA	PR	1.200,00	42,08	R\$ 99.515,73
RUA CURITIBA, 141		ATALAIA	PR	1.200,00	42,08	R\$ 99.515,73
RUA AVENCAL, Nº 682	COMASA	JOINVILLE	SC	525,00	71,32	R\$ 99.384,08
RUA PRESIDENTE CASTELO BRANCO, 480		LONDRINA	PR	500,00	91,74	R\$ 99.323,45
AV. ARAGUACEMA C/ AV. BANANAL C/ AV. TOCANTINS	CENTRO	CASEARA	TO	10.000,00	71,96	R\$ 99.289,83
R. RAIMUNDO ASSIS DE ALENCAR, 845	CENTRO	BRASILÂNDIA	MS	900,00	107,57	R\$ 99.270,83
PRAÇA DA RODOVIÁRIA, S/Nº	NOVA CRIXÁS	NOVA CRIXÁS	GO	2.688,22	79,39	R\$ 99.176,61
COXILHAO SANTA ROSA		SÃO JOAO DO TRIUNFO	PR	5.000,00	91,55	R\$ 99.175,31
RUA AUGUSTO THOMAS, 263		CANTAGALO	PR	705,83	91,95	R\$ 99.158,16
ESQUINA DA AV. BEIRA MAR	ENSEADA DE BRITO	PALHOÇA	SC	360,80	30,75	R\$ 98.952,68
RUA GERAL PRAIA DA PINHEIRA, Nº43	PRAIA DA PINHEIRA	PALHOÇA	SC	405,00	54,74	R\$ 98.952,68

Endereço Completo	Bairro	Cidade	UF	Área de Terreno	Área Construída	Valores de Mercado em JUN/2011
AV. L ESQ. C/ RUA 21, QD. 109, LT. 07 E 08	CENTRO	PARANÁ	TO	2.000,00	79,39	R\$ 98.817,18
RUA CABEDELLO, Nº 44	GLORIA	JOINVILLE	SC	400,00	71,32	R\$ 98.550,25
RUA JOSÉ SATIRO DE OLIVEIRA	BOEHMERWALDT	JOINVILLE	SC	360,00	71,32	R\$ 98.550,25
AV. GOIÁS ESQ. C/ RUA PILAR, QD. 20, LT. 1	ITAPACI	ITAPACI	GO	504,00	86,09	R\$ 98.156,11
RUA SETE DE SETEMBRO, 936		UMUARAMA	PR	2.285,25	106,32	R\$ 98.141,20
RUA JOSÉ ROQUE DE CARVALHO, 84	CENTRO	BODOQUENA	MS	484,30	100,50	R\$ 98.137,15
RUA PADRE FERNANDO ZANCHET, 3086		REALEZA	PR	1.204,00	111,88	R\$ 97.940,85
AVENIDA NITEROI, 45		NOVA CATU	PR	1.200,00	111,88	R\$ 97.905,27
RUA ADRIANO KORMANN, S/Nº - BAIRRO BELA VISTA	BELA VISTA	GASPAR	SC	546,16	78,58	R\$ 97.880,47
RODOVIA PR 281	CERRO LINDO	ANTONIO OLINTO	PR	2.500,00	53,89	R\$ 97.606,23
RUA JOSÉ LEONARDO SANTOS, S/N.º	SÃO CRISTÓVÃO	CAPINZAL	SC	1.226,10	19,04	R\$ 97.515,04
ROCA SALES - RUA ELISEU ORLANDINI		ROCA SALES	RS	665	275	R\$ 97.466,10
AV. RIO VERDE C/ RUA 6, QD. 06, LT. 01/14	MONTIVÍDIU	MONTIVÍDIU	GO	990,00	86,09	R\$ 97.455,69
AV. LONGUINHO VIEIRA JÚNIOR, QD. 38, LT. 17, 18 E 19	CENTRO	COLMÉIA	TO	1.610,40	63,90	R\$ 97.454,53
GENERAL CAMARA - R. DUQUE DE CAXIAS	GENERAL CAMARA	GENERAL CAMARA	RS	774,4	140,64	R\$ 97.419,85
RUA PEDRO LUDOVICO, QD. 43, LT. 02-A	CENTRO	ARAGARÇAS	GO	498,52	101,34	R\$ 97.084,23
AV. BRASIL, S/Nº	CENTRO	IPIRA	SC	360,00	100,95	R\$ 96.849,80
SILVA QD. 29 LT. 01)	TURVÂNIA	TURVÂNIA	GO	686,50	79,39	R\$ 96.324,04
AV. ZECA FERREIRA, QD. 47, LT. 7	SANTA RITA DO ARAGUAIA	SANTA RITA DO ARAGUAIA	GO	800,00	101,34	R\$ 96.054,73
RUA HERMENEGILDO DA ROSA, Nº 202	PICADAS DO SUL	SÃO JOSÉ	SC	361,20	68,03	R\$ 95.983,83
R PST ALBERTO SCHNEIDER - BARRA DO RIO	BARRA DO RIO	JARAGUA DO SUL	SC	750,00	81,26	R\$ 95.867,47
PELOTAS - AV RIO GRANDE DO SUL	LARANJAL - CTMR	PELOTAS	RS	0	190,95	R\$ 95.690,78
AVENIDA TANCREDO NEVES	CENTRO	MACHADINHO DO OESTE	RO	2.585,00	188,50	R\$ 95.612,17
RUA ASSIS CHATEAUBRIAND		PALOTINA	PR	1.610,00	42,08	R\$ 95.457,78
CANOAS - RUA LAFAYETTE CRUZ	ESTANCIA VELHA	CANOAS	RS	510	181,34	R\$ 95.404,08
CANOAS - RUA NELSON PAIM TERRA	RIO BRANCO	CANOAS	RS	370	105,4	R\$ 95.392,96
CANOAS - RUA SÃO LEOPOLDO	MATHIAS VELHO	CANOAS	RS	500	181,34	R\$ 95.392,96
AV. JECONIAS VIEIRA DA PAIXÃO, QD. 03, LT. 7	CLAUDINÁPOLIS	NAZÁRIO	GO	708,00	81,83	R\$ 95.373,34
RUA ROCHA XAVIER, S/N	CENTRO	BANDEIRANTES	MS	2.000,00	58,08	R\$ 95.188,92
RUA SD - 844-009	1º LINHA	CRICIÚMA	SC	369,14	100,95	R\$ 95.153,46
RUA PIO XII, S/Nº	BOM RETIRO	JOINVILLE	SC	520,00	52,03	R\$ 94.727,62
AV. JORGE LACERDA, S/Nº	COSTEIRA	FLORIANÓPOLIS	SC	558,00	39,78	R\$ 94.680,96
Rua 13 de Junho, nº 843, area A	Centro	ITUIQUIRA	MT	2.059,40	92,08	R\$ 94.603,76
AVENIDA DOS ESTADOS	CENTRO	CEREJEIRAS	RO	3.554,60	244,70	R\$ 94.500,40
Av. Goiás, s/n, Qd. 22	Centro	PORTO ALEGRE DO NORTE	MT	8.100,00	126,00	R\$ 94.500,40
RUA 21 DE ABRIL, QD. 07, LT. 276	CENTRO	GOIATINS	TO	1.200,00	79,39	R\$ 94.370,10
PELOTAS - AV. PIAUI	BARRO DURO - CTMR	PELOTAS	RS	429	0	R\$ 94.268,99
AVENIDA SUDOESTE, 150		ASSIS CHATEAUBRIAND	PR	1.120,75	12,65	R\$ 94.231,36
CAMPO NOVO - FAZENDA SANTANA	CENTRO	URUPEMA	SC	2.500,00	108,01	R\$ 94.193,93
RUA DOS JESUITAS, S/N	CENTRO	CAMPUBIA	MS	937,50	61,43	R\$ 93.998,76
ALAMEDA ARAGUAIA S/Nº (SALUSTRIANO MARTINS)	LUIZ ALVES	SÃO MIGUEL DO ARAGUAIA	GO	1.187,50	79,39	R\$ 93.953,19
RUA JOSÉ BONIFACIO, 121		TERRA ROXA	PR	1.200,00	111,88	R\$ 93.902,90
AV. 8, QD. 20, LT. 1, 2 E ÁREA ANEXA	NILÓPOLIS	CACHOEIRA DOURADA	GO	1.159,08	43,00	R\$ 93.867,13
SANTA ROSA - RUA BUENOS AIRES	SANTA ROSA	SANTA ROSA	RS	917,08	110,21	R\$ 93.693,57
RUA SÃO PAULO, 91		MIRASELVA	PR	889,81	69,17	R\$ 93.475,37

Endereço Completo	Bairro	Cidade	UF	Área de Terreno	Área Construída	Valores de Mercado em JUN/2011
AV. AEROPORTO, 453, PARTE QD. 39	CENTRO	APORE	GO	4.469,38	63,90	R\$ 93.431,92
AVENIDA BRASIL, 1156 CENTRO	CENTRO	SENA MADUREIRA	AC	27.221,00	187,88	R\$ 93.388,63
PELOTAS - PRACA 12 DE MAIO	MORRO REDONDO - CTMR	PELOTAS	RS	0	185,45	R\$ 92.934,57
PELOTAS - PRACA 12 DE MAIO	MORRO REDONDO - CTMR	PELOTAS	RS	800	0	R\$ 92.934,57
AV. SÃO FELIPE, QD. 04, LT. 19/20, ESQ. C/ ROSA GUIMARÃES	CENTRO	ACREÚNA	GO	737,00	63,90	R\$ 92.905,17
RUA DIAMANTINA	VILA DISTRITO ABAPAN	CASTRO	PR	-	100,00	R\$ 92.888,45
AVENIDA BRASIL, 128		ANAHY	PR	900,00	42,08	R\$ 92.845,11
RUA BELA VISTA ESQ. C/ AV. BRASIL Nº 61	CACHOEIRA ALTA	CACHOEIRA ALTA	GO	1.181,80	97,18	R\$ 92.802,33
RUA BAGÉ S/Nº	ANITA GARIBALDI	JOINVILLE	SC	600,00	52,03	R\$ 92.726,44
ENTRE-IJUIS	ENTRE-IJUIS	ENTRE-IJUIS	RS	0	252,04	R\$ 92.589,91
PROLONGAMENTO DA RUA TEOLINDO MORAES		PINHALAO	PR	2.500,00	15,80	R\$ 92.138,64
RUA ANTONIO JOSE PANIAGO, 132	CENTRO	TERENOS	MS	702,00	89,33	R\$ 92.125,99
AVENIDA BRASIL		ASSIS CHATEAUBRIAND	PR	525,00	42,08	R\$ 91.177,46
RUA BENJAMIN CONSTANT S/N CENTRO	CENTRO	CRUZEIRO DO SUL	AC	1.500,00	339,48	R\$ 91.165,09
ESTRADA DA GLORIA		IRETAMA	PR	2.543,08	80,53	R\$ 91.062,02
AVENIDA VALERIO OSMAR ESTEVAO		ANGULO	PR	1.495,90	42,08	R\$ 91.017,92
SANTA MARIA - AV. BORGES DE MEDEIROS	SALGADO FILHO	SANTA MARIA	RS	209,95	181,34	R\$ 90.874,93
CAXIAS DO SUL - RUA ANGELO AGOSTINI	PIONEIRO	CAXIAS DO SUL	RS	1267,11	0	R\$ 90.622,92
AV. JOAQUIM CARLOS GARCIA ESQ. C/ ANA RITA DE FARIAS	BOM JARDIM DE GOIÁS	BOM JARDIM DE GOIÁS	GO	1.050,00	63,90	R\$ 90.437,04
AV. JK ESQ. C/ SÃO PAULO, QD. 02, LT. 01, 02 E 03	BURITI DE GOIÁS	BURITI DE GOIÁS	GO	1.189,58	64,48	R\$ 90.428,62
R. CEL GUSTAVO RODRIGUES DA SILVA, 799	CENTRO	INOCENCIA	MS	630,00	91,41	R\$ 90.395,14
GUAIBA - R. CEL INACIO DE QUADROS	GUAIBA	GUAIBA	RS	205	72,44	R\$ 90.181,80
AV. MOSSÂMEDES S/Nº	CENTRO	ANICUNS	GO	600,00	43,21	R\$ 89.614,94
AV. ESMENIA DA SILVA MARTINS, 609	CENTRO CIVICO	ANGELICA	MS	1.100,00	77,37	R\$ 89.441,26
AVENIDA RAPOSO TAVARES		JUSSARA	PR	600,00	71,84	R\$ 89.366,37
RUA XAVIER DA SILVA		TOMAZINA	PR	564,60	42,08	R\$ 89.303,02
PORTO ALEGRE - ESTRADA JUCA BATISTA - 400	HIPICA	PORTO ALEGRE	RS	572,00	181,34	R\$ 89.256,01
SERRA SANTA BÁRBARA	PONTINHA	BARRO ALTO	GO	2.000,00	107,29	R\$ 89.010,01
SAO BORJA	SAO BORJA	SAO BORJA	RS	1140	878,02	R\$ 88.978,53
Rua Artur Francisco Xavier, nº 719	Centro	ARAPUTANGA	MT	1.575,00	58,08	R\$ 88.941,55
Rua Ministro Joao Alberto, nº 267	Araes	CUIABA	MT	1.044,24	126,97	R\$ 88.941,55
Rua Parana, nº 837W, Lts. 11 e 12 Qd. 29	Centro	NOVA OLIMPIA	MT	1.008,00	42,30	R\$ 88.941,55
Rua Campos Sales, Lts. 8 a 12 e 17 a 21 Qd. 3, Quarterao B	Centro	PEIXOTO DE AZEVEDO	MT	6.000,00	75,60	R\$ 88.941,55
Av. Lins Internacional, Lt. 1-A Qd. 01	Vila Aurora	RONDONOPOLIS	MT	1.050,00	122,44	R\$ 88.941,55
Av. Sergipe, s/n, Qd. 20	Centro	SÃO JOSE DOS QUATRO MARCOS	MT	1.600,00	126,96	R\$ 88.941,55
Rua Acre c/ a rua Rio Grande do Sul, s/n, Qd. 5-A	Centro	SÃO JOSE DO RIO CLARO	MT	3.300,00	69,10	R\$ 88.941,55
Rua 30-A, Lts. 5 e 6 Qd. 2	Jardim Tangara II	TANGARA DA SERRA	MT	1.461,53	122,78	R\$ 88.941,55
Av. Castelo Branco, s/n	São Gonçalo	VARZEA GRANDE	MT	450,00	126,96	R\$ 88.941,55
Av. Estados Unidos, s/n, Lts. 17 e 18 Qd. 3	Centro	VERA	MT	2.250,00	58,08	R\$ 88.941,55
RUA AGENOR CALDAS C/ ADERBAL A. DE OLIVEIRA, QD. 24, LT. 1	NERÓPOLIS	NERÓPOLIS	GO	400,00	97,24	R\$ 88.801,00
TERCEIRA SECÇÃO PASSARINHOS - PT. LOTE Nº140	RURAL	PALMITOS	SC	1.500,00	91,38	R\$ 88.329,41
AV. ANGELO URZEDA Nº 74, QD. 01, LT. 04	MAIRIPOTABA	MAIRIPOTABA	GO	609,82	79,39	R\$ 88.245,36
RUA DUQUE DE CAXIAS, S/Nº	CENTRO	OUILOMBO	SC	1.200,00	58,76	R\$ 88.243,28
RUA XV DE OUTUBRO	PIRABEIRABA	JOINVILLE	SC	507,80	38,62	R\$ 88.147,96
RUA 730 - OTAVIANO TISSI, S/Nº	NEREU RAMOS	JARAGUÁ DO SUL	SC	447,37	40,59	R\$ 88.019,89

Endereço Completo	Bairro	Cidade	UF	Área de Terreno	Área Construída	Valores de Mercado em JUN/2011
LOTE 45, QUADRA 05, LOTEAMENTO CAVALCANTE	CAVALCANTE	CAVALCANTE	GO	492,89	114,04	R\$ 87.929,69
AV. JOSE CARLOS DE C. ALEXANDRIA, 696	CENTRO	TACURU	MS	2.500,00	88,11	R\$ 87.869,92
RUA 2 DE MARÇO		GUAPIRAMA	PR	1.447,30	71,23	R\$ 87.718,95
OTILDES LUIZ)	APARECIDA DO RIO DOCE	APARECIDA DO RIO DOCE	GO	600,00	79,39	R\$ 87.699,48
BR 277		LARANJEIRAS DO SUL	PR	10.000,00	98,20	R\$ 87.683,74
RUA BRASÍLIA		BRAGANEY	PR	1.400,00	42,00	R\$ 87.223,89
SANTO CRISTO	SANTO CRISTO	SANTO CRISTO	RS	1234	225,5	R\$ 87.199,87
SANTO AUGUSTO	SANTO AUGUSTO	SANTO AUGUSTO	RS	340	225,17	R\$ 87.072,26
RUA JOAO MANUEIRA GARCIA, 13		SABAUDIA	PR	1.948,80	42,08	R\$ 86.974,98
AV. NEREU RAMOS, S/Nº	CENTRO	PIÇARRAS	SC	589,05	105,05	R\$ 86.706,49
SER:ILDEFONSO C. MELLO -CARIANOS	CARIANOS	FLORIANÓPOLIS	SC	744,00	25,00	R\$ 86.688,00
CACHOEIRINHA - AV. MANOEL GONCALVES JUNIOR	VILA ESPERANCA	CACHOEIRINHA	RS	372,00	181,34	R\$ 86.332,69
RODOVIA PORTO ALEGRE VIAMAO	SAO LUCAS	VIAMAO	RS	600	181,34	R\$ 86.332,69
SANTA ROSA - AV. EXPEDICIONARIO WEBER	CRUZEIRO	SANTA ROSA	RS	1458	181,34	R\$ 86.332,69
GRAVATAI - PARQUE RESIDENCIAL GIRASSOL	PARQUE DOS ANJOS	GRAVATAI	RS	300	53	R\$ 86.092,78
NOVO HAMBURGO - LOT.RESIDENCIAL MIRABELA	PRIMAVERA	NOVO HAMBURGO	RS	445,5	181,34	R\$ 86.092,78
NOVO HAMBURGO - RUA VENANCIO AIRES	CANUDOS	NOVO HAMBURGO	RS	455	181,34	R\$ 86.092,78
RIO GRANDE - RUA BENTO GONCALVES	CIDADE NOVA	RIO GRANDE	RS	400	181,34	R\$ 86.092,78
RUA DOS CAMPOS, S/Nº	MORRO DO MEIO	JOINVILLE	SC	476,00	52,03	R\$ 86.055,82
AV. JOAO DE OLIVEIRA GOUVEIA (PERIM. NORTE), QD. 21, LT. 8	GOUVELANDIA	GOUVELANDIA	GO	1.419,00	79,39	R\$ 85.898,42
RUA 3 C/ 14, QD. 08, LT. 05 (NAZIR HORÁCIO FÉLIX)	TRES RANCHOS	TRES RANCHOS	GO	1.339,50	60,12	R\$ 85.831,58
RODOVIA GO-050 - PERIMETRO URBANO	PALMEÚNA	JANDIAH	GO	949,50	102,20	R\$ 85.728,65
RUA PRINCIPAL S/Nº	SÃO SEBASTIÃO DO RIO CLARO	JUSSARA	GO	1.460,00	30,24	R\$ 85.628,11
FAZENDA BONSUCESSO	JATAI	JATAI	GO	21.000,00	90,72	R\$ 85.449,51
ESTRADA PALMITOPOLIS-CAFELANDIA		NOVA AURORA	PR	2.500,00	91,73	R\$ 85.418,55
RUA ANTÔNIO DE OLIVEIRA E SILVA, Nº95	BOA VISTA	JOINVILLE	SC	480,00	52,03	R\$ 85.388,76
R AMANDUS PENSKI, 83 - VILA NOVA	VILA NOVA	JOINVILLE	SC	519,40	52,03	R\$ 85.388,76
RUA PROFESSOR SEBASTIAO DA SILVA, 95		IGUARAÇU	PR	1.312,50	71,84	R\$ 85.197,24
SAO LEOPOLDO - RUA IDA SCHUCH	VICENTINA	SAO LEOPOLDO	RS	420	181,34	R\$ 85.123,75
RUA MANOEL RIBAS, 85		MARUMBI	PR	440,00	102,82	R\$ 85.060,03
AVENIDA FLORIANOPOLIS, 775		NOVA LONDRINA	PR	1.200,50	88,09	R\$ 84.699,49
SAO JOSE DO OURO - RUA JOAO LUNARDI	SAO JOSE DO OURO	SAO JOSE DO OURO	RS	672	166,17	R\$ 84.674,82
GENTIL	GENTIL	GENTIL	RS	642,23	0	R\$ 84.674,65
FAZENDA TEREZA	TEREZINA	TEREZINA	GO	1.800,00	121,68	R\$ 84.496,73
RUA JOSE MACIEL S/N CENTRO	CENTRO	BUJARI	AC	3.573,00	117,19	R\$ 84.494,48
AVENIDA ANTONIO FROTA S/N CENTRO	CENTRO	TARAUACA	AC	1.600,00	233,98	R\$ 84.494,48
R. SANTOS DUMONT, 1109	CENTRO	ANAURILANDIA	MS	968,00	76,31	R\$ 84.309,24
SANTA CRUZ DO SUL - R.VENANCIO AIRES - 558	SANTA CRUZ DO SUL	SANTA CRUZ DO SUL	RS	419,76	177,27	R\$ 84.160,51
RUA SEBASTIAO VAZ DE MELLO, 176	GUIRAI	IVINHEMA	MS	300,00	93,84	R\$ 83.994,39
AV. ANICUNS, QD. 8, LT. 09 E PARTE LT. 06 (Rua 17 Qd. 34 Lt. 02)	CENTRO	ALEXANIA	GO	450,00	86,10	R\$ 83.954,54
RUA CAPITAO PEREIRINHA, S/N	CENTRO	CORUMBA	MS	1.820,50	48,76	R\$ 83.845,24
CHUI	CHUI	CHUI	RS	1907,41	145	R\$ 83.827,33
AV. MÁRIO DA COSTA ESQ. C/ AV. ARAGUAIA, PARTE QD. 07	CENTRO	ARAGUAIA	GO	1.760,00	79,39	R\$ 83.697,11
AV. PRINCESA IZABEL C/ RUA 10, QD. 34-A, LT. 07 (QD. 44 LT. 07)	CENTRO	MIRANORTE	TO	600,00	92,64	R\$ 83.428,53
ESTEIO - RUA 24 DE AGOSTO	SANTO INACIO	ESTEIO	RS	1500	181,34	R\$ 83.382,71